QUOTIDIEN : 0,50

MARDI 24 DÉCEMBRE 1940

LE RÉVEIL DU NORD

186, rue de Paris — Téléphone 471.56 et 471.57

LA PLUS FORTE VENTE DE LA RÉGION

43, Boul Haussmann, PARIS (9e).

La vie économique nouvelle

L'ORGANISATION DE L'AGRICULTURE FRANÇAISE

La « Gazette de Cologne » publie l'article suivant, sur l'organisation de l'Agriculture française, en fonction des lois et décrets récemment pris dans le cadre de la vie économique nouvelle.

Des erreurs à éviter

« La loi française sur l'**organisation corporative de l'Agriculture** du 7 décembre, construit sur ce qui existe, en contraste avec la loi industrielle correspondante du 16 août.

M. Jean ACHARD
secrétaire d'Etat au Ravitaillement
(Ph. Archives.)

Cette dernière prévoit que des commissions d'organisation seront formées pour chaque branche d'industrie, qui auront à régler les questions industrielles, sous le contrôle du Ministère de la Production et du Travail.

Lors de la promulgation de la loi, il fut précisé par le Ministre compétent **Belin**, que les membres de ces commissions n'auraient aucune attache avec les organismes analogues existant antérieurement, et qu'ils ne devraient appartenir à aucune firme.

Ces commissions d'organisation doivent être entièrement nouvelles et sortir du néant, ce qui offre l'inconvénient que l'organisation ne peut être, qu'après une certaine période, susceptible de travailler utilement.

Les plaintes des industriels sont, d'autre part, nombreuses sur l'activité menée jusqu'ici, ou plutôt sur l'inactivité de ces commissions.

On entend dire, de plus en plus fréquemment, que les industries marcheraient mieux sans ces organismes, ce qui est cependant un jugement prématuré.

Au contraire, les organisations déjà existantes sont groupées par la **loi agricole**.

Ces organisations ns font pas défaut, mais non seulement il manque une ligne unique, mais aussi il subsiste une lutte constante de toutes contrs toutes, de sorte qu'il ne peut être question d'une sérieuse organisation corporative.

Il y a, par exemple, de nombreux groupements pour la défense des intérêts professionnels, l'achat de machines, d'engrais, etc..., la vente et la transformation des produits.

Le Gouvernement Pétain a fait du neuf.

Les organismes nouveaux

Il a donné une base plus solide à l'**Office du Blé** existant depuis 1936, en renfonçant l'influence de l'**Etat** et en augmentant ses pouvoirs.

Il a créé un off' e analogue pour le **seigis**, pour les produits de l'**économie laitière** et pour l'**économie forestière**.

Tous les syndicats seront maintenant groupés en un organisme unique, pour éviter les luttes intestines d'antan.

(Lire la suite en deuxième page)

LA NOMINATION COMME AMBASSADEUR A WASHINGTON DE LORD HALIFAX SERAIT CHOSE FAITE..

Paris, 22. — Le correspondant à Londres de la « Colombia Broad Casting Corporation » annonce que lord Halifax, actuellement secrétaire d'Etat au Foreign Office, a été hier désigné pour succéder à lord Lothian comme ambassadeur des Etats-Unis à Washington.

Cette nomination n'a pas encore été annoncée officiellement par Londres.

...ET L'AMÉRIQUE AURAIT DONNÉ SON AGRÉMENT

New-York, 22. — Selon le « New-York Times » le gouvernement des Etats-Unis a, dès à présent, donné son agrément pour la nomination de lord Halifax comme ambassadeur de Grande-Bretagne à Washington.

Lord Halifax, poursuit le journal n'aurait pas encore accepté. Au cas où il viendrait à Washington, on précise que sir Walter Layton remplira les fonctions de ministre de Grande-Bretagne aux côtés de lord Halifax.

Le « New-York Times » ajoute que la nomination de ces experts économiques anglais est rendue nécessaire car le problème des livraisons américaines à la Grande-Bretagne devient toujours plus ardu.

Nous informons nos lecteurs, nos correspondants, dépositaires et vendeurs,

que nos ateliers seront fermés le jour de Noël.

En conséquence, « LE RÉVEIL DU NORD » qui eût été daté du jeudi 26 décembre ne paraîtra pas.

Par contre, il n'y aura pas d'interruption au jour de l'An.

MORD an der zitadelle in Lille

In der Nacht vom 11. zum 12. 12.1940 wurde der Fliegerfeldwebel Albert EICHERT, von einem Unbekannten auf dem Fusswege an der nord-östlichen Ecke der Zitadelle in Lille erschossen. Die Leiche weist einen Einschuss in den Hinterkopf auf. Die zur Tat benutzte Pistole ist Kaliber 7,65 mm. Es liegt Mord bezw. Raubmord vor. Der Täter hat sein Opfer bis auf das Unterzeug entkleidet. Es fehlen Rock, Hose, Schirmmütze und Doch, die bisher noch nicht gefunden sind. Eichert wurde am Mittwoch den 11.12.40 letztmals in der Bar eines hiesigen Hotels zwischen 20 und 21 Uhr gesehen. Alle Personen, die Eichert an dem bezeichneten Tage gesehen oder gesprochen haben, werden gebeten, sich bei der Geheimen Feldpolizei, Gruppe 611, Boulevard de la Liberté, Nr. 49 Ecke Rue Tenremonde, Zimmer 9, zu melden. Die Kleidungsstücke sind beim Auffinden sofort an die bezeichnete Dienststelle abzuliefern. Die Bevölkerung Lilles wird gebeten, sich an den Ermittlungen zu beteiligen. Für Angaben, die zur Ermittlung und Festnahme des Täters beitragen, ist eine angemessene Belohnung in Aussicht gestellt.

Feldgericht der Luftwaffe
im Luftgau Belgien-Nordfrankreich
Dienststelle II in Roubaix.

Le sous-officier EICHERT qui a été assassiné.
(Photo privée).

MEURTRE près de la citadelle de Lille

Pendant la nuit du 11 au 12-12-1940, le sous-officier aviateur Albert EICHERT a été tué par un inconnu sur le chemin des piétons, à la pointe nord-ouest de la Citadelle, à Lille. Le cadavre présentait un trou au crâne. Le pistolet utilisé est du calibre 7 m/m 65.

Il s'agit d'un meurtre, probablement d'un meurtre ayant le vol pour mobile. L'assassin a déshabillé sa victime jusqu'au sous-vêtement. Il manquait la tunique, le pantalon, le képi et le poignard, qui n'ont pu être retrouvés jusqu'à présent. Eichert a été vu pour la dernière fois mercredi, le 11-12-40, au bar d'un hôtel de Lille, entre 20 et 21 heures. Toutes les personnes qui ont vu ou causé à Eichert ce jour-là sont priées de se présenter, pour déposition, à la Police secrète, Groupe 611, Boulevard de la Liberté, N° 49, angle de la rue Tenremonde, Bureau 9. Les vêtements devront être remis à ce service dès qu'ils auront été retrouvés.

La population lilloise est priée de participer aux recherches. Pour tous renseignements, qui permettraient d'aider à retrouver le criminel, il est prévu une récompense.

En raison de l'intérêt que présente, pour la Ville de Lille, l'éclaircissement des circonstances du meurtre en question, les habitants sont instamment invités à fournir, au service précité, toutes les informations qu'ils peuvent détenir.

Feldgericht der Luftwaffe
im Luftgau Belgien-Nordfrankreich
Dienststelle II in Roubaix.

Mise en vente d'une nouvelle série de timbres

L'Administration des P. T. T. met en vente une nouvelle série de timbres-poste, que représente notre photo ; deux timbres avec surtaxe au bénéfice de nos « Prisonniers de guerre » et, au centre, un portrait du Maréchal PETAIN, Chef de l'Etat.

Les Etats-Unis ET la guerre

Paris, 22. — Un ministre britannique a demandé récemment que les navires allemands détenus dans les ports américains soient livrés à l'Angleterre. Cette suggestion a provoqué, au Sénat américain, différentes interventions.

Un sénateur a déclaré qu'il faudrait, pour prendre une telle décision qu'une loi l'autorisât.

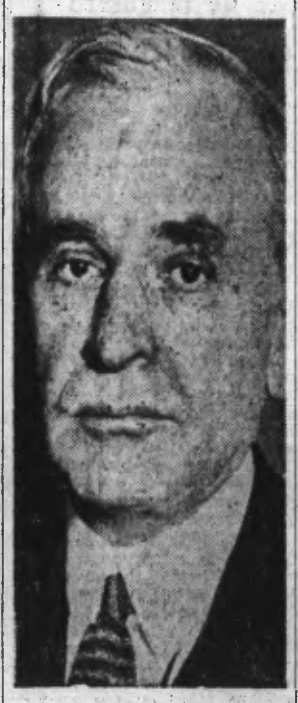

M. CORDEL HULL
(Ph. N.Y.T.)

Le sénateur Leede a dit qu'avant d'accepter la suggestion anglaise, il fallait savoir si elle ne conduirait pas les Etats-Unis à la guerre.

Enfin, le sénateur Kindt a déclaré estimer qu'il valait mieux construire des navires aux Etats-Unis pour le compte de l'Angleterre plutôt que de lui livrer des navires allemands.

Un membre de l'Ambassade américaine à Paris aide un officier anglais dans sa fuite

Berlin, 22. — Mrs Elizabeth Deegan, citoyenne américaine et membre du personnel de l'ambassade des Etats-Unis à Paris, a aidé un officier anglais échappé d'un camp allemand de prisonniers de guerre et a tenté de faciliter sa fuite.

(Lire la suite en deuxième page)

APRÈS LE BOMBARDEMENT DE BALE

La Suisse ne considère pas la neutralité comme une attitude impliquant des obligations

LA PROTESTATION DE BERNE N'EST GUÈRE SUSCEPTIBLE DE MODIFIER LA TACTIQUE DE LA R.A.F.

Berlin, 22. — Le « Voelkischer Beobachter » voit dans les bombardements répétés de villes suisses par des avions britanniques la réponse de la R. A. F. au manque d'énergie montré par la Suisse pour se défendre contre les continuelles violations de sa neutralité par l'aviation anglaise.

La protestation de Berne contre le bombardement de Bâle, ville neutre, n'est guère susceptible de modifier la tactique de la R. A. F.

De même la protestation du grand Conseil de Bâle influencera d'autant moins les Britanniques qu'à l'avis du grand Conseil lui-même, on devrait, pour une meilleure orientation des aviateurs anglais, supprimer l'occultation de Bâle, ce qui revient en somme à excuser la R. A. F.

Le « Voelkischer Beobachter » souligne ensuite que le communiqué du général Guisan, commandant en chef de l'armée suisse, selon lequel le territoire suisse ne sera pas occulté dans la nuit du 24 au 25 décembre dans l'espoir que l'espace aérien helvétique ne sera pas violé dans la nuit de Noël est de même nature que la protestation du grand Conseil de Bâle.

Le journal fait remarquer à ce sujet que la Suisse aime faire usage de deux poids et de deux mesures : des représentations prudentes à l'adresse de l'Angleterre, un ton élevé lorsqu'il s'agit de parler aux puissances de l'Axe.

« En jetant un coup d'œil sur la carte, écrit le « Voelkischer Beobachter », on ne peut que trouver surprenante cette attitude de la Suisse. »

Une explication de cette attitude

Le journal allemand découvre cependant dans la presse suisse une explication de cette attitude, par exemple lorsque la « Basler National-Zeitung » cherche à faire comprendre à ses lecteurs qu'en somme la victoire de l'Angleterre n'est qu'une question de temps ou lorsqu'elle parle de « victoires aériennes » des Britanniques comparables à « une bataille de la Marne », ou encore lorsqu'elle s'apitoie sur les victimes des bombardements allemands en négligeant de dire qu'Adolf Hitler, faisant preuve en cela d'une patience surhumaine, a attendu trois mois avant d'ordonner des représailles pour les attaques nocturnes anglaises exécutées contre des objectifs allemands d'ordre non militaire, ou lorsque enfin les « Basler Nachirshten » présentant les choses comme s'il n'existait plus de ploutocraties, prétendent que Churchill n'a pas voulu la guerre et qualifient « d'échafaudage » la constatation du Führer de la Grande Allemagne que dans cette guerre deux mondes se combattent : l'Etat social allemand et la ploutocratie britannique.

(Lire la suite en deuxième page)

L'ITALIE MONTRERA QU'ELLE N'EST PAS LE " POINT FAIBLE " DE L'AXE

Milan, 22. — « Corriere della Serra » de Milan, écrit sous le titre « Imprudence » : L'agitation anglaise a été très imprudente ; exagérer à tel point les premiers succès du général Wavell sur le front de Marmara. Les bruits répandus par l'Angleterre sur une soi-disant « Attaque sur l'Italie » qui était le point faible de l'Axe, du coulage de la flotte italienne, du bombardement des villes italiennes, de l'anéantissement de l'armée de Graziani, rappellent singulièrement les instructions de « défense personnelle » inculquées aux Anglais pour le cas d'un débarquement allemand.

L'Italie montrera qu'elle n'est nullement « le point faible » de l'Axe, mais au contraire un facteur essentiel du pacte, qui entend à sa manière contribuer à la victoire communs.

(Lire la suite en deuxième page)

La France est décidée à conserver partout les droits qu'elle a acquis par le passé

Une allocution radiodiffusée du Général Bergeret

Paris, 22. — Le général Bergeret, secrétaire d'Etat à l'Aviation, inspecte actuellement nos forces aériennes du Levant.

Rentré à Damas ce matin, le secrétaire d'Etat à l'Aviation a prononcé à la radio une allocution dans laquelle, s'adressant aux Syriens et aux Libanais, il a dit notamment :

« Malgré ses préoccupations d'ordre européen, le maréchal Pétain n'oublie aucun territoire où flotte le drapeau français. Je puis vous assurer qu'il porte un intérêt tout particulier aux territoires du Levant.

» Il est résolu à ne prendre aucune initiative militaire contre qui que ce soit, mais il est décidé à conserver à la France les droits qu'elle a acquis par le passé.

Je viens d'inspecter les formations de l'Air stationnées au Levant ; je compte dès mon retour rapporter au maréchal l'impression extrêmement réconfortante que j'ai trouvée partout. J'ai trouvé des hommes dévoués à la France, décidés à exécuter par tous les moyens la mission à eux confiée.

(Lire la suite en deuxième page)

M. Pierre Dominique...

...le nouveau Secrétaire-Général de l'Information.
(Ph. S.A.F.A.R.A.)

M. Henri HAYE à la Maison Blanche

Paris, 22. — M. Henri Haye, ambassadeur de France à Washington.

M. Henry HAYE
(Ph. Archives)

a été reçu hier à la Maison Blanche par le Président Roosevelt, avec lequel il a eu un long entretien.

L'aviation du Reich a attaqué diverses régions de l'Angleterre

De formidables incendies ravagent Liverpool et les rives de la Mersey

New-York, 22. — D'après des informations d'agences new-yorkaises, les attaques effectuées hier par l'aviation allemande contre l'Angleterre ont porté principalement sur le N.-O., le Nord, le N.-E. et les Midlands.

Dans la nuit de vendredi à samedi, Liverpool et l'embouchure de la Mersey avaient déjà été bombardées pendant plusieurs heures.

L'alerte aérienne a été donnée à Londres, dès le crépuscule.

Des attaques aériennes ont été signalées de diverses régions de l'Angleterre, de l'Ecosse et du Pays de Galles.

L'attaque contre Liverpool a duré plusieurs heures. Les informations ultérieures annonçent qu'après le lever du jour des avions de reconnaissance anglais ont survolé Liverpool afin de se rendre compte des dégâts occasionnés par le bombardement allemand. A ce moment, les équipes de déblaiement étaient encore à l'œuvre.

Ce fut la plus dure attaque subie par ce port britannique depuis le début de la guerre. Les avions allemands ont survolé la ville en vagues successives, lâchant leurs bombes des heures entières et faisant un plus grand usage que précédemment de bombes incendiaires. Les vagues d'avions allemands attaquant ensuite ont pu s'orienter, grâce aux lueurs des incendies provoqués par les bombes des premières escadrilles.

(Lire la suite en deuxième page)

MILITAIREMENT L'ANGLETERRE EST BATTUE DEPUIS LONGTEMPS

Berlin, 22. — La « Boersen Zeitung » publie aujourd'hui un article intitulé « L'Angleterre est groggy » et commence par citer les paroles de M. Kennedy, ancien ambassadeur des Etats-Unis à Londres : « L'Angleterre est quasi battue ».

« Militairement, dit l'article, l'Angleterre est battue depuis longtemps. Elle se trouve maintenant devant les ruines politiques et économiques des fauteurs de guerre ploutocratiques.

» Les soucis du maintien de l'Empire colonial et de l'existence de la mère-patrie, débordent le pauvre Churchill. Ses collègues de la Production de guerre, des Finances, de la Marine et de l'Agriculture, sont tout aussi désemparés et se demandent comment ils sauveront le navire en perdition ».

M. DEKANOSOV...

...nouvel ambassadeur de l'U.R.S.S. à BERLIN
(Ph. N.O.R.A.)

Pour assurer le ravitaillement

IL FAUT POURSUIVRE LA LUTTE CONTRE LE « MARCHÉ NOIR »

Paris, 22. — La lutte contre le marché noir se poursuit activement. Chaque jour de nouvelles mesures sont prises et de nouveaux délits punis.

On apprend aujourd'hui qu'à **Amiens**, un troupeau conduit par un cultivateur, s'apprêtait à franchir la limite du département de la Somme lorsqu'il fut arrêté par les gendarmes. Le fermier avoua que les 40 bœufs qu'il conduisait étaient destinés au marché noir du Pas-de-Calais. Les premiers résultats de l'enquête révèlent qu'il s'agit là d'une affaire très importante et que de nombreux troupeaux ont déjà pris la même destination. Les bœufs ont été réquisitionnés pour la consommation, et le fermier sera poursuivi.

A Bordeaux, deux groupes complices du mercanti Pérez, qui avait introduit sur le marché de Bordeaux 1.750 kgs de fromage de Cantal, pour le revendre au-dessus du prix limite, ont été arrêtés.

Enfin, 16.000 kgs de pommes de terre qui devaient être réservées au marché noir, viennent d'être saisis à Paris.

Deux trafiquants vont être poursuivis pour corruption de fonctionnaires.

Au sujet du retour des réfugiés en zone interdite

A la suite de la publication prématurée dans la Presse Régionale d'un avis concernant le retour de certaines catégories de réfugiés dans la zone interdite, des demandes de rapatriement sont parvenues à la Préfecture auxquelles il n'est pas possible de donner suite pour le moment.

Toutefois, les demandeurs sont informés que leur requête sera examinée, en temps opportun.

Le public est instamment prié de ne pas adresser de demande de ce genre à la Préfecture avant que toutes instructions utiles soient communiquées par la voie de la Presse.

Trois navires marchands anglais coulés au large de la côte est de la Grande-Bretagne

Le communiqué allemand

Berlin, 22. — *Le Haut Commandement allemand communique :*

Dans la nuit du 20 au 21 décembre, comme déjà annoncé, de puissantes formations d'avions de combat allemands ont attaqué LIVERPOOL avec beaucoup de succès. La Luftwaffe a, d'autre part, bombardé les objectifs militaires de LONDRES, de BRISTOL et de SOUTHAMPTON, ainsi que plusieurs aérodromes. Le mouillage des mines à l'entrée des ports anglais a été poursuivi.

Pendant la journée, l'activité de la Luftwaffe s'est limitée à des vols de reconnaissance armée au cours desquels LONDRES a de nouveau été bombardés. Des batteries à longue portée de l'armée et de la marine de guerre allemandes ont bombardé hier soir avec succès un convoi ennemi qui longeait la côte sud de l'Angleterre, ainsi que le port de DOUVRES.

Dans la nuit du 21 au 22 décembre, LIVERPOOL a été de nouveau attaquée par de puissantes formations de bombardiers allemands. De vastes incendies, en particulier dans les docks, ont pu être observés.

Des avions de combat du corps italien ont attaqué les installations du port de HARWICH avec beaucoup de succès.

Dans la nuit, l'ennemi a lâché des bombes explosives et incendiaires sur plusieurs endroits du territoire du Reich. Dans deux villes de l'Allemagne de l'ouest, des dégâts matériels ont été causés. Aucun objectif militaire n'a été attaqué par les bombes. On déplore parmi la population civile un mort et onze blessés. Deux avions de combat ennemis ont été abattus par un avion allemand. Un avion allemand manque à l'appel.

Selon les informations ultérieures, trois navires marchands ennemis, jaugeant 15.000 tonnes, ont été attaqués le 20 décembre par des avions allemands, au large de la côte est de la Grande-Bretagne. Les avions allemands ont réussi à couler deux de ces navires, qui se trouvaient dans un convoi. La destruction du troisième est certaine.

(LIRE EN DEUXIÈME PAGE LE COMMUNIQUE ITALIEN).

COULÉ PAR UNE MINE

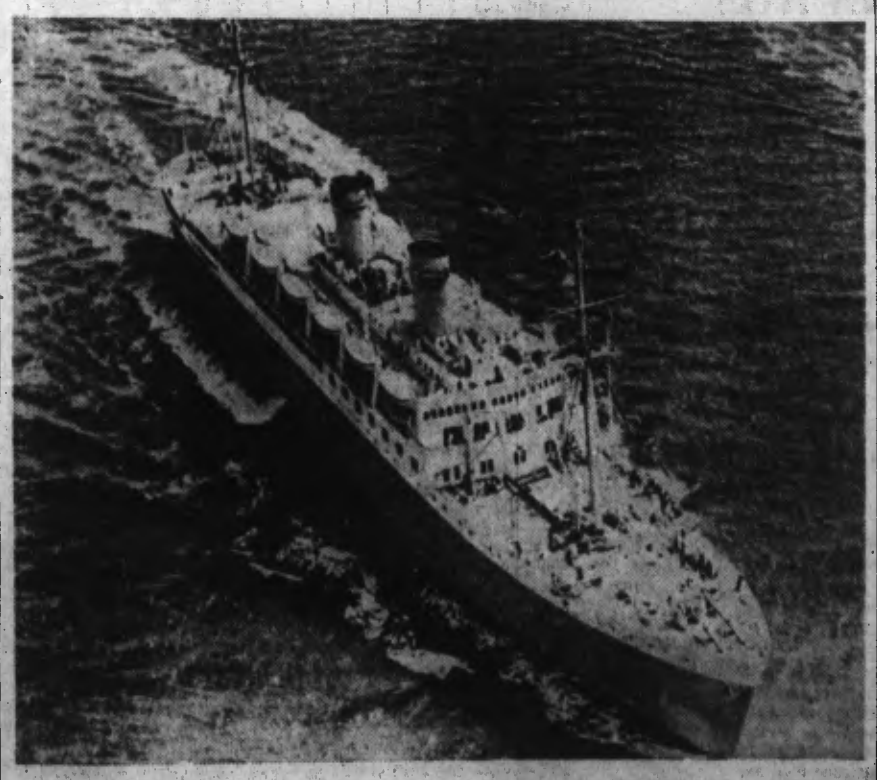

Le plus grand des bateaux à moteur norvégiens, le « OSLOFJORD », de 13.000 tonnes, a heurté une mine dans l'Atlantique, le 12 Décembre, et a coulé aussitôt. (Ph. Sipho).

AUTOMOBILISTES, REDOUBLEZ D'ATTENTION

Les conducteurs d'automobiles ont été prévenus que des mesures de rigueur allaient être prises par les Services de police contre ceux qui enfreindraient le règlement concernant la circulation. Celle-ci laisse toujours à désirer. Du 16 au 21 Décembre, 168 conducteurs ont été arrêtés. Sur ce nombre, 21 sont allés en prison. Les autres ont fait l'objet d'une contravention dont le montant est très élevé. Il faut absolument que cela cesse ou bien le nombre des automobilistes autorisés à circuler sera réduit davantage.