grains de seigle ou de répandre l'émulsion sur les aliments, dénombrer les futures victimes d'une façon approximative pour que la quantité soit suffisante et fasse effet.

On ne détruit jamais complètement les rats, de même qu'une épidémie ne saurait supprimer la race humaine.

Il faut commencer la lutte tous les trois ou quatre ans, car, nous l'avons déjà dit, cette race prolifère à une cadence effarante.

Le virus de l'Institut Pasteur est efficace, mais on utilise rue du Docteur-Roux 5 à 6.000 kilos de seigle par an.

Les provisions s'épuisent, seront-elles renouvelées ?

Il est permis de l'espérer, car la question de la lutte contre les rats passe à l'ordre du jour.

Conseils pratiques

Il ne faut pas oublier, cependant que dans les campagnes les vieux « trucs » sont encore en usage et qu'ils amènent d'excellents résultats.

Voici quelques conseils pratiques :

Le long des coulées, sur les toits et dans les hangars, de place en place, posez des « tapettes » amorcées à la viande ou au pain.

Le campagnol, amateur de légumes, gros mangeur de carottes, de salades, etc... peut être détruit avec du blé empoisonné ou avec des tartines préparées.

Le rat d'égout exerce plus particulièrement son action dans les caves et les basses-cours.

Lorsqu'il sort de trou, les poussins, les lapins sont de paisibles et faciles victimes.

Le rat, ennemi public n° 1, doit être pris en chasse par les populations alertées.

Le rat, animal nuisible et destructeur, n'a pas sa place à l'ombre de nos récoltes.

Le chiendent et sa destruction

Il existe deux espèces de chiendent :

1) Le chiendent rampant, ou froment chiendent, dont l'inflorescence, d'aspect vert glauque, ressemble à un épi de blé à épillets très écartés.

2) Le chiendent pied de poule, ou gros chiendent, dont l'inflorescence violacée est formée de plusieurs axes grêles, partant du même point, et portant de petits épillets.

Par extension, on donne le nom de chiendent :

1) A l'avoine à chapelets, dont les racines bulbeuses sont très envahissantes ;

2) A l'agrostis stolonifère ou traînasse dont le développement a été particulièrement favorisé par les années humides qui viennent de s'écouler.

Les labours et les sarclages, pratiqués lorsque le sol est encore trop mouillé, favorisent la multiplication de ces plantes nuisibles ; chaque fragment, un simple noeud, constitue une bouture dont la reprise est facile, car les chiendents ont une vitalité extraordinaire.

Si l'invasion n'est pas très intense, on peut obtenir de bons résultats en ensemençant, deux années consécutives, des plantes sarclées et en pratiquant des sarclages fréquents lorsque la terre est bien ressuyée.

On a parfois conseillé l'emploi du crud-ammoniaque renfermant des produits toxiques. Il faut une dose massive de 1.800 à 2.000 kilos à l'hectare répandue en été et suivie de labours et hersages pour arriver à détruire le chiendent. Le sol doit ensuite rester sans culture durant deux à trois mois. Le crud joue alors le rôle d'engrais, aussi bien pour la plante cultivée que pour les herbes nuisibles.

Si le chiendent est trop abondant, il est préférable de recourir à la jachère nue d'été. On donne plusieurs labours ; après chacun d'eux, la herse, et le cultivateur ramènent les stolons à la surface où on peut les rassembler avec le rateau et les brûler ensuite.

LES 3 FRAISIERS

Il y a trois sortes principales de fraisiers : les fraisiers de quatre saisons, espèce à petits fruits ; les fraisiers à gros fruits, à innombrables variétés ; les fraisiers à gros fruits remontants, c'est-à-dire qui donnent en mai, puis d'août en octobre.

Dans un jardin, il faut réserver un bel emplacement à ces trois sortes. Les « gros fruits » préfèrent une exposition bien ensoleillée, quel que soit le terrain. Les « quatre saisons » demandent une exposition convenable, mais moins brûlante, dans un sol frais, mais pas humide ; dans les terres sèches, il faut beaucoup arroser.

Le fraisier est gourmand, surtout celui des quatre saisons, ce qui semble assez naturel. Il vous aurait donc fallu, en novembre (notez-le pour l'an prochain), donner à votre fraiseraie du fumier bien décomposé, un peu de sulfate de potasse et des scories. Alors vous serez content d'elle. Pour cette année, semez à la volée, entre les lignes, dès le commencement de la floraison, du nitrate de soude (si vous cultivez pour la vente, 2 kilos par are).

Pour la multiplication de vos fraisiers, trois méthodes :

1° **Par semis** (en août la graine de juillet) en terrine garnie d'un mélange de sable et de terreau, couvrez légèrement, mettez au-dessus pour une douzaine de jours une toile qui ombre et procure du frais, bassinez par-dessus la toile. Levée dans les 15 jours. Repiquez le jeune plant dès qu'il a trois feuilles en terrines ou dans le terreau. A la sixième feuille, mettez — environ le 25 septembre — en place et vous récolterez en juin d'après.

2° **Par coulants** (on dit aussi filets) surtout sortis des pieds de quelques années, ou tout au moins des pas trop vieux. Les stolons des très jeunes pieds, d'un an par exemple, laissez les rosettes des stolons s'enraciner, mais pas plus de trois rosettes, puis mettez-les en pépinière, en juillet. Mouillez, puis mettez en place fin août ou septembre. L'an prochain, récolte en juin.

3° **Par division de touffes** : laissez, à chacune des touffes, deux ou trois cœurs, faites enraciner les autres en pépinière, en juillet, à l'ombre ; les planter à demeure en août ou septembre.

DES FRAISES D'AVRIL A OCTOBRE

Etablissez, en janvier, une couche chaude sous un ou deux châssis, y planter de la Marguerite, espèce rustique, à gros fruits allongés et mous ; vous en récolterez en avril. Sous des châssis à froid, vous pouvez forcer de la Docteur-Morère, gros fruit rouge foncé, ou de la Noble, rouge vif à chair blanche, vous en aurez dès le commencement de mai. Plantez en côtière abritée, soit de la Marguerite, soit de la Docteur-Morère et de la Noble, vous en mangerez fin mai ; même procédé pour la Deutsch Evern, à fruits moyens très fermes. En juin, vous récolterez, en pleine terre, de la Vicomtesse Héricart de Lury, du Louis-Gauthier, du Président M. Duché, de la Madame-Montot, de la Montmore. En juillet, de l'Eleanor, à chair rosée, plantée dans une plate-bande au nord ; puis de la Fraise des quatre saisons, de la Saint-Antoine de Padoue, à beaux fruits de chair saumonnée et de la Perle Rouge jusqu'au 15 octobre.

Enfin, pour revenir à notre promesse pour Noël et le jour de l'An, choisissez de beaux plants (Docteur-Morère, Général Chanzy, Marguerite, Noble) en pots de 15 dans une terre franche avec terreau, corne râpée et tourteau, à l'ombre sous châssis ; ensuite en plein air pour qu'ils s'aguerrissent à quelques petites gelées, puis les habituer peu à peu à la chaleur, sous châssis, puis en serre tempérée, 15°, jusqu'à 25° près de la maturité. Arrosez à l'eau d'abord, après fioraison à l'engrais liquide. Récolte, deux mois et demi après le début du forçage... Et, le premier janvier, vous brandissez, au dessert, en surprise, une belle coupe de fraises.

Tout cela, bien entendu, ne se donne pas sans peine.

Et, si vous voulez mon avis, rien ne vaut la fraise qui mûrit tranquillement à son heure, en vraie saison.

Préservons nos fleurs pendant l'hiver

Nous avons rangé nos dahlias en cave, sur du sable bien sec ; nous avons fait de même avec nos bégonias bulbeux que nous avons disposés dans des caissettes. Avec le froid, nous avons à craindre l'humidité qui les ferait pourrir, et un excès de chaleur qui les ferait dessécher. Surveillons ces deux plantes.

Nos glaïeuls sont aussi rentrés en bottes et accrochés dans la cave. Leur toilette se fera au moment de la plantation.

Les géraniums et les fuschias doivent être rabattus et mis en pots, si ce n'est déjà fait, et rentrés en appartement. Pour eux aussi, il faut craindre, tout autant que la gelée, l'humidité et trop de chaleur qui activerait la végétation.

Dès que vos chrysanthèmes défleuriront coupez leurs tiges et placez-les sous châssis froids bien ventilés, mais où ils ne gèleront pas. Vous vous procurerez ainsi de bons pieds mères, pour avoir des boutures au printemps.

MARCHÉ DES ENGRAIS

Les Etablissements d'Auby nous communiquent :

Engrais composés. — Les demandes sont importantes et dépassent toutes prévisions, ce qui prouve combien l'emploi des engrais composés est avantageux en ces temps de pénurie de main-d'œuvre et de transport.

Certains fabricants ont pu heureusement mettre au point l'utilisation des scories de déphosphoration dans les fabrications d'engrais composés, en remplacement du superphosphate qui fait défaut en ce moment.

Ces fabrications peuvent, de ce fait, se poursuivre maintenant d'une façon normale.

Les prix seront publiés courant de ce mois.

Engrais azotés. — Les prix s'entendent aux 100 kg. franco par wagon de 10 tonnes minimum. En exécution des instructions du Comité National de Surveillance des prix, il y a lieu d'ajouter les augmentations de transport résultant de l'application des tarifs du 1er janvier 1938 qui sont fixées : pour le Nord, à 1.05 par 100 kg ; pour le Pas-de-Calais, à 1.14 par 100 kg.

Les cotations Janvier sont les suivantes :

Sulfate d'ammoniaque 20.40 % en vrac : 139.50 ; sulfate d'ammoniaque 20.60 % en vrac : 141.00 ; nitrate de soude 16 % en vrac : 145.50 ; nitrate de chaux 15.5 % en sacs jute doublés papier : 138.50 ; nitrate de chaux 13 % en sacs jute doublés papier : 128.00 ; ammonitrates granulés 20 % en sacs jute doublés papier : 157.50.

A l'option des producteurs, ceux-ci peuvent livrer selon disponibilités de sacherie et les prix ci-dessus étant à modifier en conséquence.

Superphosphates. — Les prix s'entendent logés et franco grands réseaux : 62.95 à 63.95 pour le Nord, et 62.95 à 64.00 pour le Pas-de-Calais ; majoration de 5 fr. 40 pour 100 kg pour dosage 16 % ; de 11 fr. 20 pour 100 kg pour dosage de 18 % ; de 16 fr. 65 pour 100 kg. pour dosage 20 %.

Scories de déphosphoration. — Prix nominal qui s'entend au cours du jour au moment de la livraison. Il est actuellement pour marchandise logée en sacs jute perdus, de 1 fr. 55 l'unité d'acide phosphorique total, départ Thionville ou parité.

Sels de potasse. — Momentanément, un seul produit est offert : le **chlorure de potassium 49 % de K 20** dont le prix par wagon complet est fixé et jusqu'à nouvel ordre à 75 fr. les 100 kg. vrac, départ Mines ou parité.

Dans certains cas, il peut être joint dans le wagon des sacs vides en papier pouvant contenir 50 kg. au prix de 2 fr. 70 l'un, ce qui fait 5 fr. 40 par 100 kg. de chlorure.

Aux prix nominaux que nous donnons ci-dessus, il y a lieu d'ajouter la taxe de transaction, soit 1.01 % et le paiement est exigé trictement à la commande.

MARCHÉS DE LA RÉGION

A Lens. — Voici les cours pratiqués au marché de Lens du vendredi 3 janvier. Par suite du froid, le marché de détail n'a pas eu lieu. Par 100 kg. : carottes, 300 fr. ; oignons, 500 à 600 fr. ; pommes, 550 à 850 fr. ; poires, 575 à 1.000 fr. ; chicorée de Bruxelles, 10.50 le kg. ; choux verts, 75 à 80 fr. les 13 ; choux-fleurs, 130 à 135 fr. la douz. ; aulx, 25 fr. le kg. ; pois cassés, 9.50 le kg. ; pois ronds, 4.50 le kg. ; poireaux, 10 fr. la botte ; mâche, 6 fr. le kg. ; citrons, 125 fr. le 100 : oranges, 10 à 11 fr. le kg. ; figues, 27.50 le kg.

IL FAIT FROID...

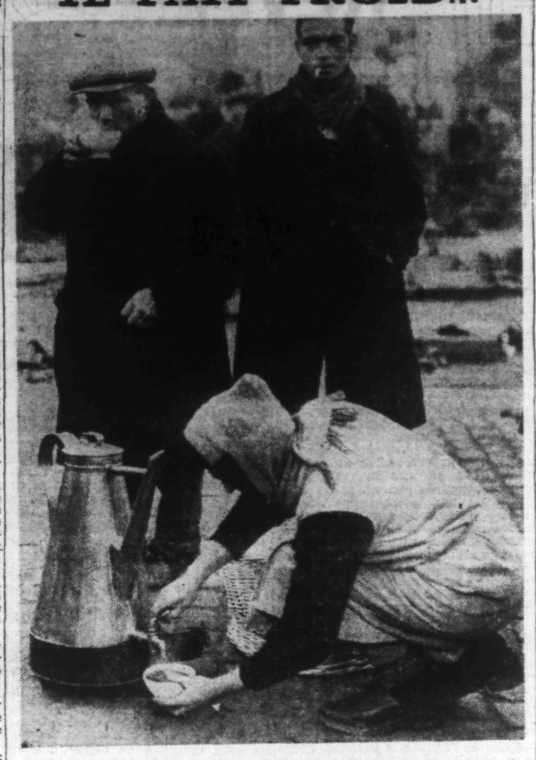

Une bonne tasse de vin chaud ne fait point tort. (Ph. Graphopresse)

LE « SECOURS NATIONAL » va distribuer 20.000 poêles

« Le Secours National pour le département du Nord, peut mettre gratuitement à la disposition des sinistrés *vingt mille cuisinières et poêles de chauffage.*

» *Les maires sont* priés d'indiquer au représentant du Secours National dans leurs communes, où à défaut, au siège du Secours National, 16, rue d'Inkermann, à Lille, le nombre d'appareils qui seront nécessaires.

T. S. F.

RADIO-BRUXELLES RELAYÉ PAR RADIO-LILLE

DIMANCHE 5 JANVIER

7 h. : Informations en langue allemande, suivies d'un concert relayé.
7 h. 30 : *Informations en langue flamande.*
7 h. 45 : Informations en langue française.
8 h. : Disques.
8 h. 30 : Concert d'orgue.
8 h 45 : Récital de flûte.
9 h. : Récital de piano.
9 h 15 : Récital de chant.
9 h. 30 : Séance de musique de chambre. Quatuor à cordes.
10 h. à 10 h. 15 : Informations en langue allemande.
11 h. : Orchestre Symphonique.
12 h. : Orchestre Radio.
12 h. 30 : Informations en langue allemande
12 h 40 : Orchestre Radio.
13 h. : Informations en langue flamande
13 h. 15 : Informations en langue française.
13 h 30 : « Les cinq minutes de l'Agence Pipite », par Gilberte Legrand et Willy Maury
13 h. 35 : Concert varié
14 h. : Informations en langue allemande
14 h. 15 : Au Music-hall.
14 h. 50 : « Monsieur Prudent, occulte... »
15 h : Informations en langue française.
15 h. 15 : Relais des postes allemands.
18 h : Informations en langue française.
18 h. 15 : Cours de langue allemande.
18 h. 35 : Chant populaire allemand.
18 h. 40 : Duitsche Taalles.
19 h à 19 h. 15 : Informations en langue flamande.

BOURSE DE PARIS DU 3 JANVIER 1941.

VALEURS	Cours précéd	du jour Cours
FONDS D'ETAT		
3 %	64 20	63 70
3 % amort.	90 30ex	90 55
4 % 1917	68 40	68 00
4 % 1918	67 90ex	67 70
5 % 1920	120 60	120 40
4 ½ 1932 A	93 75	94 00
4 ½ 1932 B	92 55	92 70
5 % 1939	102 00	102 50
Caisse aut 5 % 1938	114 00	114 00
Obl trésor 4 ½ 1933	1070 00	1071 00
— 4 % 1934	1009 ex	1010 00
— 5 % 1935	1024 00	1024 00
Outill Nat 4 ½ 1932	975 00	975 00
P.T.T 5% 1928	498 00	497 00
— 4 ½ 1929	508 00	509 00
— 5 % 1934	1006 00	1010 00
— 5 % 1936	1023 00	1023 00
— 6 % 1938	1060 00	1060 00
Obl Trésor 4 ½ 36 B	131 25	131 25
Bons Trés 4 ½ 1933	1077 00	1076 00
— 5 % 1934	1071 00	1080 00
— 4 1/2 1934	1067 00	1067 00
— 4 % 1935	1040 00	1040 00
— Sept 5 % 1937	1055 00	1059 00
— Déc 5 % 1937	1073 00	1074 00
— Fév 5 1/2 % 1938	1095 00	1092 00
Cais aut Tabacs	960 00	959 00
CREDITS NATIONAUX		
Cr. Nat 1919	567 00	563 00
— 1920	525 50	516 00
— Janv 1923	545 00	540 00
— Juin 1923	544 00	535 00
— Janvier 1924	561 00	552 00
— 1934	1045 00	1050 00
— 1935	1076 00	1026 00
— 1937	1045 00	1060 00
— 1938	1108 00	1120 00

VALEURS	Cours précéd	Cours du jour
FONCIERES COMMUNALES		
Fonc 1883	326 00	324 00
— 1885	339 00	337 00
Com 1891	294 00	300 00
— 1892	386 00	391 00
Fonc 1895	386 00	386 00
Com 1899	360 00	360 00
Fonc 1903	341 00	341 00
Com 1906	351 00	353 00
Fonc 1909	171 00	176 00
Com 1912	169 00	167 00
Fonc 1913 3 ½	351 00	351 00
— 1913 4 %	511 00	521 00
Empr 1926	671 00	670 00
Com 1927	546 00	516 00
Empr 1929	561 00	553 00
Com 1930	546 00	550 00
Fonc 1930	548 00	567 00
Com 1931	550 00	560 00
— 1931/32	547 00	537 00
— 1932	555 00	557 00
Empr 1933	550 00	550 00
Emptr 1934	1030 00	1035 00
Bons à lots 1887	....	....
— 1888		
Panama à lots	150 00	150 00
DIVERS		
Algérie s/ routes 4 %	295 00	295 00
Bone-Guelma	489 00	490 00
Ch fer Maroc 6 %		
Métro 3 %	550 00	550 00
— 5 % 1933	992 00	990 00
— 5 % 1939	1002 00	1004 00
Franc Tram 4 %	500	
Energ Ind 5 %	930 de	473 00
— 4 % 1931	1730 00	1751 00
Ouest-Lumière 5 % 31	940 00	
Union Electr 4 % 30	892 00	901 00

Ville de Paris. — Ville de Paris 1871, 397 ; 1875, 472 ; 1876, 476 ; 1892, 265 ; 1894-96, 275 ; 1898, 308 ; 1899, 271 ; 1904, 310 ; 1910 3 %, 256 ; 1912 270 ; 1928, 910 ; 1929, 880 ; 1930, 882 ; 1930 lots, 820 ; 1931, 809 ; 4 % fortif., 790 ; 1932, 866 ; 1934 5 ½, 985 ; 1934 5 %, 915 ; 1937, 1.012 ; 1938, 1.024.

Chemins de fer. — Est 5 %, 582 ; 3 % anc., 414 ; 3 % nouv., 409 ; 5 % 1921 A, 825. — Lyon 6 % 473 ; 3 % anc., 380 ; 3 ½ nouv., 378 ; 5 % 1921 A, 823. — Midi 6 % 465 ; 3 % anc., 385 ; 3 % nouv., 379 ; 5 % 1921 A, 824. — Nord 6 % 476 ; 5 %, 448 ; 3 % anc., 427 ; 3 % nouv., 425 ; 5 % 1921 A, 822. — Orléans 6 %, 463 ; 5 %, 450 ; 3 %, 404 ; 3 % 1884, 396 ; 5 % 1921 A, 830. — Ouest 3 % anc., 416 ; 3 % nouv., 389.

Emprunts Coloniaux. — Afrique Equat. 6 % 1927 1.020 ; 5 % 1933, 975 ; 5 ½ 1936, 1.025 — Afrique Occ. 5 % 1933, 960. — Cameroun 4 ½ 1932, 927 ; 5 % 1934, 956 — Indochine 5 ½ 1933, 994 — Madagascar 5 ½ 1933, 1.000 ; 5 ½ 1936, 1.011 ; 5 ½ 1937, 1.003. — Maroc 1914, 403 ; 1918, 465 ; 5 % 1933, 932 ; 6 % 1937, 1.005 — Tunis 1892, 560 — Algérie 5 % 1933, 981 ; 6 % 1938, 1.006. — Tunisie 1907 307 ; 1903, 420 dem. ; 4 ½ 1932, 938.

TIRAGE DU 2 JANVIER 1941

CREDIT NATIONAL 6 % JUIN 1923

Le N° 633.591 gagne 100.000 francs
553.591 » 50.000 »
593.591 » 10.000 »
833.591 » 10.000 »

CREDIT NATIONAL 6 % FEVRIER 1938

Le N° 267.318 gagne 1.000.000 de fr.
165.390 » 100.000 »
473.646 » 25.000 »
701.336 » 25.000 »
376.646 » 25.000 »
039.336 » 25.000 »

CREDIT NATIONAL 5 % 1920

Le N° 2.560.335 gagne 1.000.000 de fr.
3.624.998 » 500.000 »
7.329.345 » 200.000 »
2.394.907 » 100.000 »
6.565.378 » 100.000 »
3.343.674 » 100.000 »
6.141.336 » 100.000 »
5.992.655 » 50.000 »
4.399.213 » 50.000 »
2.580.823 » 50.000 »
1.386.051 » 50.000 »
1.808.242 » 50.000 »
832.459 » 50.000 »

Lemoine LIVRE à lettre vue
MERLINS - COGNÉES Modèles EN ACIER SPÉCIAL Eaux et Forêts
LEMOINE, 45, Bld Louis Lemoine, IVRY (Seine)

ANNONCES LÉGALES

Etudes de Me Claude DUCATE Gradué en droit, Huissier 11, rue Jean Roisin et de Me SAUVAGE Commissaire-Priseur à LILLE

Le MERCREDI HUIT JANVIER MIL NEUF CENT QUARANTE ET UN, A QUATORZE HEURES, à LILLE

SALLE DES VENTES 2, RUE SAINTE-ANNE

Maître SAUVAGE, Commissaire-Priseur procédera à la vente judiciaire de VINS FINS DE DIFFERENTS CRUS et MILLESIMES, CHAMPAGNES EN GROS — JUS DE FRUITS et ALCOOLS, notamment :

Château St-Emilion 1923 — Château Poujeaux 1924 — Clos Eglise Rouchut 1928 — Château Haut Simard 1924 — Traminer 1935 — Pomard 1926 — Clos Vougeot 1925 — Chambertin 1926.

Champagnes Besserat 1928 — Victor Clicquot — Krugg Munim Cordon Rouge. — Ernest Irroy — Piper Heidsieck 1928

Jus de fruits — Jus de tomate — Jus de raisin — Eaux minérales.

Whiskies « Black et White », Vat 69, John Walker, Cognac Courvoisier, Kummel, Cognac Châtillon, etc.

Le tout saisi par procès-verbal de CLEMENT, Principal clerc d'Huissier suppléant Me DUCATE, en date du dix décembre 1940, à l'encontre de Monsieur André PARIS et de son épouse, Alphonsine DUPLEIX, domiciliés ensemble à Lille, 22, rue du Court-Debout.

Au comptant et aux conditions qui seront fixées par le Commissaire-Priseur, préalablement à la vente

Pour insertion : CLEMENT, Suppléant 1122

UNION OUVRIÈRE D'ERRE

Modification aux statuts

Aux termes du procès-verbal d'une délibération prise le 17 décembre 1940, le Conseil d'Administration de la Société Coopérative UNION OUVRIERE D'ERRE, a apporté les modifications suivantes aux statuts de la dite Société

Art. 22. — Chaque année, à la réunion qui suit l'Assemblée générale, le Conseil nomme son président.

Le président du Conseil remplit les fonctions de Directeur général par délégation du Conseil

Il peut, sous sa responsabilité, se substituer un directeur général choisi en dehors du Conseil, mais agréé par celui-ci auquel il délègue les pouvoirs qu'il juge utile

Aucun autre membre du Conseil ne peut être investi de fonctions de direction dans la Société.

Le Conseil est chargé d'étudier les questions renvoyées à son examen par le président.

Le Conseil détermine les rétributions allouées au président et éventuellement aux administrateurs.

Des copies du procès-verbal de la dite délibération ont été déposées au Greffe du Tribunal de Commerce de Douai, le 30 décembre 1940

Pour extrait et mention : Pour le Conseil d'Administration BERNARD

Enregistré à Marchiennes, le 26-12-40, folio 80, case 1102. Reçu trente-cinq francs. 816

Commissaires-Priseurs de Lille 2, rue Ste-Anne (Tél. 504.03)

VENTE AUX ENCHERES BEAUX MEUBLES

Beau bureau Louis Philippe acajou — Salon palissandre garni velours ciselé — Table à jeu — Piano cadre métallique — Armoire à glace — Chenêts — Gravures — Literies — Beau placard moderne Collection de l'Illustration — Tableaux.

IMPORTANT LOT LIVRES Auteurs Français et Anglais

MERCREDI 8 JANVIER, 14 heures Exposition le matin de la vente

E. SAUVAGE. 1200

DEMANDES D'EMPLOIS

INGÉNIEUR

Mécanique - Electricité, cherche emploi sérieux. Toutes industries. Références. Ecrire « Réveil », lettres L.D.F. 1120

DEUX SŒURS, 16 ans et 17 ans 1/2, cherchent emploi bonnes à tout faire. S'adresser Mme TONNEAU, rue Védrine 27, ELEU-DIT-LEAUWETTE près Lens (Pas-de-Calais) 224

OFFRES D'EMPLOIS

L'Administration des Ponts et Chaussées ouvre le 16 juin 1941, un concours pour le recrutement non limité d'

ADJOINTS TECHNIQUES

Pas de diplôme exigé ; Age : 17 à 25 ans. Le programme est envoyé par l'Ecole Spéciale d'Administration, 28 Boulevard des Invalides, Paris (7e). 11239

TONNELIERS

SONT RECHERCHES POUR NEUF ET REPARATIONS BASTIEN - 58, rue Abélard - LILLE 1732

Cherchons AIDE - MONTEURS pour cheminées d'usine S. A. CHEMINEES PETERS SAINT - ANDRE - LEZ - LILLE 1736

OUVRIERS

OUVRIERS TERRASSIERS, MANŒUVRES sont demandés pour travaux région GORBEHEM. Se présenter Entreprise O. DILLY, 74, rue Decrombecque, à LENS ou au Chantier (Ancien raccordement de voies ferrées entre les gares de QUIERY La MOTTE et BREBIERES 226

Interprètes masculins connaissant parfaitement l'allemand, sont demandés d'urgence. Se présenter à la Mairie de LILLE, Secrétariat général, 1er étage, 1er pavillon 1240

COUVREURS

sont demandés MELLIEZ Justin, 4 bis rue du Barbier-Maës - LILLE 1022

VENTES, ACHATS ET LOCATIONS D'IMMEUBLES

A VENDRE

Grande MAISON confortable

Libre à la vente, 16, rue A.-Leleux, à LILLE. — S'adr. Etude Me BONTE, Notaire à LAVENTIE. 1210

Etude de Me Edouard MARTIN Docteur en Droit, Notaire à LILLE Rue Jacquemars-Giélée, 11. Tél. 723-87

LILLE, QUARTIER DES FACULTES

A LOUER

JOLIE PETITE MAISON AVEC JARDIN

Chauffage central très bien installé (deux chaudières). Salle de bains ; eau courante aux étages, tout confort. Loyer : 12.000 plus charges. S'adresser à l'étude. 1207

CESSIONS

JE RECHERCHE

Commerce ou Pas de Porte

de toutes importances à céder COURMONT, 77, rue de Paris, Lille 1151

ENSEIGNEMENT

CARRIÈRES D'AVENIR

Préparez-vous chez vous en quelques mois d'étude à l'obtention d'une situation dans l'Electricité, l'Aviation, l'Auto, le Béton armé, le Chauffage Central. Demandez à l'Institut Moderne Polytechnique, 3, Av V.-Hugo, à Boulogne-s/-S. son Guide R gratuit ::: Spécifiez branche préférée :::

Ecoles A. A. Blanchart ouvertes STENO DACTYLO Comptabilité Coupe, Couture, 25 fr. p. mois DOUAI, 13, rue des Malvaux BETHUNE, 37, rue Légillon. CARVIN, 4, rue de Libercourt. HENIN-LIETARD, 4, rue Voltaire LENS, 65, rue de Lille. VALENCIENNES, 17, aven du Commerce. 1090

Sténo-Dactylo Franç. Ang. Compt. 50, r Meurein, Lille Prix spéciaux durée hostilités

AUTOS

RECHERCHONS CAMION agencé gaz de ville comprimé ou gazogène 2 tonnes, plateau 4 m. 15 x 180 Ridelle mobile ou transformable pour GYSEMANS frères, 31, rue A. France, à Lomme-lez-Lille (Nord). 1941

RECHERCHONS CAMION 5 tonnes environ. Faire offres MORIN et Cie, CARVIN. 1754

DIVERS

L. MAQUER BIJOUTIER 28, rue de Paris — LENS achète les VIEUX BIJOUX OR et les BRILLANTS, au maximum 216

AUTOMOBILISTES Si vous ne voyez pas clair montez les VISIERES DRUPA VISIBILITE GARANTIE Fournisseur des Autorités et Admes Vente en Gros : A. CAUCHOIS 124, r. P.-Lafargue, Lille T. 735-73 1037

Suis acheteur machine à laver, cuve cuivre et foyer, donner prix et détails. 114, rue Pasteur, Mons-en-Barœul. 34234

GABY CHRISTEL Voyante Géléb. Astrologue Secr. p. retour d'AFFECTION. Réussite dans vos désirs. Prédictions surprenant. 154, rue de Rivoli, 154, PARIS (1er) (Métro Louvre). Reçoit t.l.j. Corresp. 11173

HERNIE

La hernie est définitivement vaincue et guérie par les nouveaux appareils sans ressorts à compression souple de M. GLASER LE REPUTE SPÉCIALISTE DE PARIS, 44, Bd SEBASTOPOL Bien-être immédiat. Essai gratis de 9 h. à 4 h. Valenciennes, 5 janv., H. de l'Univers, 54, rue de Paris. — Béthune, 6, H. de la Gare — Lens, 7, H. Caron, tab. Gare. — Lille, 8 janv., 16, rue de la Clef. — Tourcoing, 9, H. de la Gare. — Saint-Amand-les-Eaux, 10, Gd Hôtel de Paris. — Arras, 11, H. Leleu 38, rue Gambetta. — Hazebrouck, lundi 13 janv., H du Nord. — Lille, mercredi 15 janv., 16, rue de la Clef. — Denain, 16, H. du Commerce. — Orchies, 17, H. des Voyageurs — Caudry, 18, H de la Gare — Roubaix, 19 janv., Café des Arcades, 55, rue du Maréchal Foch — Valenciennes, 20, H de l'Univers, 54, rue de Paris. — Douai, mercredi 22, H. du Gd Cerf. — La Bassée, 23 janv., H de France — Cambrai, 24, H de France — Lille, 25 janv., 16, rue de la Clef. — Béthune, lundi 27 janv., H. de la Gare. — Lens, 28, H. Caron, tab. Gare — Lille, 29 janv., 16, rue de la Clef

CHUTES MATRICE et tous ORGANES, VARICES, ORTHOPEDIE 11163

SI VOUS AVEZ VOTRE TISSU... adressez-vous «Au Tailleur de Roubaix» 7, Rue Nicolas-Leblanc, à LILLE Pour vous être agréable, il se chargera de la façon de votre VÊTEMENT SUR MESURE avec deux essayages 1561

Jean CIBIÉ vend BOIS grosse quantité, provenant de péniche, pouvant faire charbon de bois. S'adresser Café de la Marine, à VIOLAINE, près de La Bassée 1035

RAMONAGE DE CHEMINÉES MELLIEZ-JUSTE 4 bis, r. Barbier-Maës Lille. Tél. 470-38 1020

ROUES COMPLETES Dimensions : 13,45 et 14/45 Etat neuf, A VENDRE 4 bis, rue du Barbier-Maës - LILLE 1021

MACHINES A TRICOTER Accessoires - Pièces détachées Aiguilles pour toutes marques J. DE POERCK 74, Bd de la Liberté - LILLE Téléphone 717-32 1593

A VENDRE POUSSETTES NEUVES pour Coursier à vélo ou à pieds — JEAN CIBIE — 120, rue Paul Lafargue - LILLE 1035

RECHERCHE MATERIEL DE CAFE COMPTOIRS - TABLES - CHAISES En très bon état, de préférence moderne - Enlèvement immédiat. PAIEMENT COMPTANT Ecrire Réveil aux lettres L.B.D. 1731

ACHAT DE TOUS BIJOUX BRILLANTS -- ARGENTERIE MONNAIE D'ARGENT Comptoir Central, 38 rue Gustave-Delory, LILLE (près rue de Paris) 1090

AU 122, GRANDE RUE, ROUBAIX Grand choix de lits, sommiers, matelas, meubles divans, couvertures, couvre-lits ouatés, à partir de 195 francs. 1 601

Machine à écrire et à calculer VENTE - ACHAT - ECHANGE RÉPARATIONS de tous modèles L. LIETARD 25, rue de l'Hôpital-Militaire, 25, à LILLE 3005

Une brabant double pour 1 cheval. Un tombereau, 1 char-à-banc en très bon état. A VENDRE. VIART Jules, à Oisy-le-Verger (P.-de-C.) 744

CONSULTATIONS tous litiges Ventes, Achats, Locations, Gérance Immeubles, Domm. guerre, Loyers, Fermages, Divorces, Cession Commerce Fermes. — Maurice FOUTRY, Capacitaire en droit, Conseil Juridique, 14, rue Gambetta, DOUAI. 1623

SUIS ACHETEUR MACHINES A ECRIRE G. VENDEVILLE, électricien 17, r. Sadi-Carnot, Avesnes-lez-Aubert 752

A vendre : Balances Automatiques BOURET, r. Ch. Ferrand, Sallaumines 34251

ACHAT DE VIEUX ROMANS populaires, aventures, policiers, images etc Boulant, 207, r. Decrème, Roubaix 603

POTENTIER - RADIO 61, rue d'Artois, Lille DEPANNAGE TOUS POSTES, SUR COMMANDE : POSTES, BOBINAGE, T.S.F., TRANSFORMATEURS T. S. F. — REBOBINAGE. 34247

A vendre trois chariots à ressort, état neuf, un 5 t., 3 t. 5 et 2 tonnes, pouvant convenir à marchand charbons ou à entrepreneur. Ecrire Réveil aux lettres L.E.G. 1765

Bouchons MAISON DU LIEGE 16, rue Henri Kolb, 16 - LILLE avise sa nombreuse clientèle qu'elle tient à nouveau à sa disposition des lots importants de bouchons cylindriques ; pharmaciens ; brasseurs DETAIL — DEMI-GROS — GROS 1759

Concessionnaire SIMCA 51, Avenue Anatole France, ANZIN Atelier ouvert, toutes réparations. — Stock complet pièces détachées origine tous modèles ; expédition à lettre lue Voitures « Simca » occasion disponible 3051

HOMME Avant de te marier, lis : LA FEMME ET L'AMOUR par le docteur Grémillon 1 vol. c/ mandat tim. remb. : 10 fr Edition MARCIREAU, case 55, Poitiers. 10024

BROYAGE A FAÇON FRANÇOIS 13 place Ribour, LILLE

A VENDRE Voiture de mutilé, béquilles S'adresser Humblot - Marchand, Bavay. 808

Ets H. WATREMEZ CAUDRY (NORD) ACHETENT MACHINES-OUTILS MOTEURS ELECTRIQUES MATERIEL INDUSTRIEL. 1641

GLANDS - FÈVES Suis acheteur Ecrire K.C.H. Réveil 1744

VERRE A VITRES Gros : DAUMER, FOURMIES 1730

MEUBLES - LITERIE MATELAS à partir de 300 francs COUVERTURES -- CHAISES LONGUES -- DIVANS — BERLAMONT 261, r. de Lille, La Madeleine 1729

LE PLUS BEAU CADEAU UN LAROUSSE Librairie René GIARD 2, rue Royale, à Lille Tél 513-07. Achat de bibliothèques. 34256

VIS A GLACE Maréchaux-ferrants, vous trouverez disponibles : Crampons carrés 10 m/m, Quincaillerie DESMARETS, 2, rue Saint-Hubert, LILLE 34252

ÉLEVAGE Possède lapin mâle primé, suis disposé le prêter Conditions intéressantes. S'adresser 2-4-6, rue Carnot, Somain. 745

RENSEIGNEMENTS POUR FAMILLES DISPERSÉES Serais reconnaissant à toute personne pouvant donner nouvelles de mon mari Jules BUTIN, téléphoniste au commandement du 3e Génie pour la 1re Région militaire ; a quitté Lille, le 19 mai et aurait été vu pour la dernière fois à Frévent, le 30. Ecrire à Mme BUTIN, 62, rue de Gand, LILLE. 3015

Camarades du 401e R. P. : Donnez nouvelles, bonnes ou mauvaises, du soldat PARMENTIER Henri, 2e Bat 8e Cie, C. 1927. Mle 6002 S.P. 89, grièvement blessé au bras droit, à l'abdomen et au front, évacué de l'Hôtel-Dieu de VALENCIENNES, le 18-19 mai vers destination inconnue. Mme PARMENTIER 55, Avenue de l'Hôpital, à HALLUIN 34257

M. et Mme VIVIEN, 60, rue de Béthune, Auchel, demande nouvelles à am.s. du dragon Fernand Vivien, du 4e Rég. Dragons portes, 7e escadron, 4e peloton motos, qui était aux environs de St-Omer au début de mai. 1764

Mme CODRON-LELEU, 67, Cité du Moulin, à AVION, recherche son mari CODRON Octave, quartier général Secteur postal 93. 1756

M. SOETENS, pl. Berrioz, Aniche, serait recon. à pers. pouv. don. nouv. du brig.-chef A. Soetens, 221e B. 406 D.A.T., vu dernière fois 2 juin,