BOXE

Le match-revanche Singier-Delcroix

Il sera disputé ce 8 Juin au cours du gala de l'U. S. Abbaye

Le troisième gala organisé par l'U. S. Abbaye se déroulera demain 8 juin dans la spacieuse salle de gymnastique du stade Donat-Agache. Notons que le premier combat est prévu pour 15 h., afin de permettre la clôture vers 18 h., ce qui permettra à tout le monde de rentrer sans encombre.

Nous ne reviendrons pas sur le grand combat de welters qui verra Singier, le populaire boxeur de l'Abbaye, essayer de prendre sa revanche sur l'excellent Delcroix Martial, de Liévin. Ce combat sera suivi avec intérêt par la foule des amateurs. Une nouvelle qui fera également plaisir aux habitués des rings sera de revoir en action le professeur Hugo Leandre qui fit de si beaux combats dans la région et à Paris. Il fera 3 rounds exhibition avec l'un de ses meilleurs élèves actuels, Vandecaveye Lambert.

Parmi les rencontres d'amateurs qui opposeront les rudes mineurs de Liévin aux hommes de Leandre Hugo, un combat retiendra tout particulièrement l'attention, c'est celui qui mettra aux prises le nouveau champion du Pas-de-Calais René Raymond à l'espoir Delvas, militaire dans les poids mouche et rencontra plusieurs boxeurs de grande valeur.

Revenu à Lens il sollicite alors une licence d'arbitre de la F. F. B. et opéra depuis cette date au cours de toutes les rencontres qui furent organisées à Lens et dans la sportive région minière qui l'entoure.

Félicitons-nous donc de voir Druon se remettre au travail car sa justice envers tous sauvegardera toujours les intérêts du sport. C'est un précieux concours qu'il apporte à M. Plichard en reprenant avec cœur les fonctions qu'il sait toujours remplir.

M. PELTIER

L'excellent amateur DELVAS de l'U. S. Abbaye. (Ph. privée.)

Albert, sérieux prétendant au titre de champion du Nord.

Delvas qui s'est montré en notable progrès lors de ses deux dernières sorties gagnera sûrement à Lens le droit de triompher de son coéquipier adversaire.

Cinq autres combats complètent cette magnifique réunion :

Wismareck et Morel de Liévin seront opposés en trois rounds de 2 minutes à Dhont Albert et au Hollandais Willay.

Enfin, trois combats en 3 rounds de 2 minutes opposeront : Smidtick, Prévet et Paul, à Van Ryssel, Binon et Diérick, de l'U.S. Abbaye.

Malgré l'importance de ce gala les prix des places reste à la portée de tous : secondes, 5 fr.; premières 8 fr. et ring, 12 fr.

CONVOCATION D'OFFICIELS

Communique officiel. — Réunion U.S. Abbaye, dimanche 8 Juin à 10 h., au Stade Donat-Agache. La Commission Sportive convoque les officiels suivants : Delerue M., Bernoville, Juges-arbitres ; MM. Jacquet, Pilo, Bulmarh, Rigoix et Turon, Chronométreur : M. Maton.

M. André DRUON

opère à nouveau dans le Pas-de-Calais

C'est avec plaisir que nous avons appris par M. Plichard le délégué officiel de la boxe pour le Pas-de-Calais, que la sympathique aroitre André Druon avait repris ses fonctions sur les rings du bassin minier.

André Druon fut toujours un animateur heureux du sport pugilistique dans cette région si riche en éléments de valeur.

Rappelons brièvement à cette occasion ce que fut sa carrière. Né à Lens le 9 novembre 1901, Druon s'est mis à la boxe dès 1918. Mobilisé en 1922 il remporta un titre régional, se qualifiait au titre de champion du Nord.

LE B. C. ANNŒULLINOIS A REMIS EN ROUTE

Parmi nos sociétés pugilistiques régionales dont le succès allait grandissant avant guerre, le B. C. Annœullinois se signalait tout particulièrement à l'attention des sportifs.

Dirigeants et boxeurs avaient su s'attirer la sympathie des officiels de la F. F. B. en travaillant sans relâche à la formation de jeunes éléments de valeur. Les poulains de M. Wiplier firent toujours très bonne figure dans les compétitions où ils furent engagés, et c'est avec tristesse que nous n'entendions plus causer de tous ces détoutes que les milieux sportifs réclamaient sans cesse.

Le mal est maintenant résorbé puisque M. Wiplier est venu nous annoncer tout son plaisir d'avoir pu remettre en route le cluz qui lui était si cher.

Le président fondateur, M. Florent Wiplier, s'est remis courageusement au travail, fort bien secondé du reste par son professeur Gaston Lecœuvre, champion du Nord 1939, catégorie « légers ».

Déjà de nombreux boxeurs se sont remis à l'entraînement. Citons parmi eux : Marcel Dallennes, Gaston Cliquennois, Jean Dewassine, Robert Delval, Augustin Paven, Jaures Cumbier, Paul Delforge, Emile Maille, Antoine Leduc, Casimir Kaparski, Louis Boistel, etc.

Le boxeur Marceau Dujardin, anciennement au B.C. Haubourdin, a donné son adhésion au club.

Les boxeurs : Masselot (Prof.), Louis Leduc, Stéphane Bagnes sont en prisonniers en France occupée.

Verbeke et Delgiusto sont entrés au B.C. Winglois, lieu de leur résidence.

Le B.C. Annœullinois possède donc dès maintenant d'excellents éléments qui ne tarderont pas à faire parler d'eux, et c'est pourquoi M. Wiplier lance un appel à tous les jeunes gens désirant pratiquer la boxe et l'éducation physique en les priant de se faire inscrire 8 rue Jean-Jaures à Annœullin.

Souhaitons comme il se doit le nouvel effort produit par le B. C. Annœullinois, qui ne veut pas demeurer étranger au mouvement sportif actuel. M. Wiplier a du s'armer de patience pour attendre la rentrée de ses hommes mobilisés et reconstituer le matériel disparu dans la tourmente.

Soyons persuadés que ce travail ne sera pas vain, car ce sera avec plaisir que nous applaudirons les boxeurs du B.C.A. lors de leurs premières sorties sur les rings de la capitale des Flandres.

M. PELTIER.

Le Boxing-Club Houplinois reprend son activité

C'est à la fois une surprise et une bonne nouvelle. Il en est pourtant ainsi et les organisateurs de réunions pugilistiques tout d'abord, les amateurs de boxe ensuite s'en réjouiront. C'est que le B. C. H. était un Club qui tenait parfaitement bien son rang grâce à ses élèves de qualité et à des dirigeants avertis et dévoués.

Hélas ! comme tant d'autres groupements, le B. C. H. eut à souffrir des événements et son activité fut réduite à néant. Son animateur, le regretté président, M. Naudin, fut tué, cependant que les membres s'égaillèrent en raison des circonstances.

Bref, voici tout le petit monde des anciens regroupés auxquels sont venus s'intégrer de jeunes athlètes aux dispositions prometteuses. La présidence est dévolue à M. Albert Gévaert, tandis que la partie technique est assurée par le professeur Fruitier et le moniteur Derache.

Le Club compte actuellement vingt licenciés, dont certains se feront apprécier lors des prochains championnats du Nord amateurs.

LES CHAMPIONNATS DU NORD AMATEURS

Alors que la date-clôture des engagements pour les championnats du Nord fixée au 12 Juin, arrive à échéance, le succès de cette épreuve se confirme de jour en jour. On peut, dès à présent, affirmer que ce succès sera au moins égal à celui qui marquait cette manifestation ces récentes années, tant par le nombre d'engagés que par la valeur de ceux-ci.

On notera, en effet, par exemple, la rentrée de quelques amateurs de grande classe dont certains furent, en 1938 et 1939, champions interrégionaux. Voilà qui nous promet de belles batailles !

BILLY CONN A ABANDONNÉ LE TITRE MONDIAL DES MI-LOURDS POUR RENCONTRER JOE LOUIS

New-York. — Billy Conn a officiellement abandonné le titre de champion du monde des poids mi-lourds (NBA) afin de pouvoir rencontrer Joé Louis.

Conn et Louis ont signé pour le championnat du monde des poids lourds, qui se déroulera le 18 juin, en plein air, au Polo Grounds de New-York, en quinze rounds.

ATHLÉTISME

Les Championnats Départementaux de la Ligue du Nord

Les championnats départementaux de la Ligue du Nord d'athlétisme auront lieu à Lille, Arras, Saint-Quentin, Amiens, Albert.

Pour Lille, le stade de l'Iris Club de Lambersart sera le théâtre d'épreuves vivement disputées.

La région de Lille, Roubaix, Tourcoing s'est mise à l'œuvre très tôt ; il ne fait aucun doute qu'elle bénéficiera des résultats immédiats, et pour peu que le soleil se montre de la partie, il y aura très certainement de belles performances.

C'est donc une réunion d'importance définitive la Ligue du Nord d'athlétisme.

Le pays artésien a été fixé à 3 h. Le rendez-vous des athlètes est fixé à 13 h. 30, au vestiaire. Remise des dossards à 13 h. 45. Premier appel à 14 h. Premier départ à 14 h. 15.

CE 8 JUIN, GRAND ÉVENT SPORTIF A 'I.C. LAMBERSART

C'est à 14 h. que commenceront les épreuves des championnats départementaux d'athlétisme avec la participation assurée de tous les as du département, parmi lesquels nous pouvons citer :

Hansen, champion de France ; Lecat, champion du Nord de cross ; Lavalée, champion de France universitaire de saut en hauteur et 110 m. haie, de même que les sélectionnés suivants : Destombes, Goudaert (2e du 1.500 m. au Championnat de France Universitaire), Wartelle, champion du Nord de cross (junior), Malbranque, Duriez, François, Dulrici et enfin René Leleu, ancien champion du Nord du 100 mètres.

Le prix d'entrée est fixé à 3 fr.

CYCLISME

AU VÉLODROME DE LENS

Le Cyclo Club Lensois organise une grande réunion le 15 juin, sur le Vélodrome Municipal.

Au programme :

Epreuve des As (Omnium, Poursuite, Match Derny).

Epreuves amateurs, toutes classes, toutes catégories (Vitesse, Eliminatoire, Individuelle, Consolation, Américaine de 90 kilomètres).

Les coureurs devront prendre connaissance des nouveaux règlements avant le départ. Contrôle des licences. Les mineurs devront fournir une autorisation des parents.

Engagements au siège, chez M. Charles Waast 118, avenue de Liévin, Lens.

NOS MOTS CROISÉS

PROBLÈME N° 65

HORIZONTALEMENT. — I. Lit chez un tout petit. Cri d'un doux animal. — II. Fin de verbe. Ce qui n'existe point. — III. Nécessités d'une action immédiate. — IV. Arme. Possessif. — V. Garde du sultan. — VI. Deux lettres de Toulon. Oblige à tenir moins de place. — VII. Dont les forces sont en déclin (fem.). Règle. — VIII. Conjonction. Dépeignent. — IX. Tordues. — X. Sous les ponts de Berlin. Dans les.

	1	2	3	4	5	6	7	8	9	10
I										
II		■			■					
III									■	
IV	■	■					■			■
V										
VI		■								
VII					■					■
VIII			■							
IX										
X					■			■		

VERTICALEMENT. — 1. Bellettille. Ils servent à amuser les enfants. — 2. Sépare les mots dans les télégrammes. — 3. Dirige comme professeur. Phonétiquement : ailleurs. Çà et là. — 4. Renouée. — 5. Issus de. Se divertit. — 6. Qui appartient aux siècles écoulés. — 7. Fin de participe. Fleuve côtier. Donne d'utiles indications sur la composition de l'air. — 8. Aidées. — 9. Deux lettres de Byzance. Prénom masculin. — 10. Du verbe être. Initiale répétée d'un point cardinal. La reine des ondes.

SOLUTION DU N° 64

HORIZONTALEMENT. — I. Dealbation. — II. Epiouvette. — III. Fumigration. — IV. Ere. Un. N.-N.E. — V. Na. Dettes. — VI. Etal. Pur. — VII. Sirdar. Aar. — VIII. Toto. Epine. — IX. R.N. Numéros. — X. Rl. Ems. — XI. Teigne. Sal. — XII. Iceberg. Lô. — XIII. Ors. Serein. — XIV. Nuée. Sèves.

VERTICALEMENT. — 1. Défenestration. — 2. Epuration. Ecru. — 3. Arme. Art. Diée. — 4. Loi. Didot. G.B. — 5. Bigue. Urnes. — 6. Avant-premières. — 7. Têt. Tu. Pe. Gré. — 8. Itinéraires. E.V. — 9. Otons. Anomalie. — 10. Nène. Pressions.

T. S. F.

RADIO-BRUXELLES RELAYÉ PAR RADIO-LILLE

DIMANCHE 8 JUIN

7 h. : Petite musique matinale. — 7 h. 30. Informations. — 8 h. 05 : Récital d'orgue. — 8 h. 20 : Orchestre. — 9 h. : Récital de piano. — 9 h. 30 : Informations. — 9 h. 45 : Disques. — 11 h. : Concert mixte. — 12 h. : L'Heure des Auditeurs. — 13 h. : Informations. — 13 h. 15 : Trois vedettes de music-hall. — 13 h. 25 : Musique de chambre. — 14 h. 25 : Disques. — 14 h. 30 : Radio pour tous. — 16 h. : Informations. — 16 h. 15 : Radio pour tous. — 17 h. : Valses chantées. — 17 h. 15 : Chansons pour Ninon. — 17 h. 30 : Musique de danse. — 18 h. : Radio-Jeunesse. — 19 h. : Langue allemande. — 19 h. 20 : Chansons allemandes. — 19 h. 30 : Informations. — 19 h. 45 : Concert varié. — 20 h. 30 : Musique de danse.

L'ignorance...

des occasions offertes par les annonces de ce journal peut être une excuse. Ce ne sera jamais une consolation.

RÉVEIL AGRICOLE

LE ROLE DE L'ARTISAN RURAL

DANS L'ŒUVRE DE RÉORGANISATION DE NOTRE POLITIQUE AGRICOLE, IL FAUT PRÉVOIR L'APPRENTISSAGE DE LA JEUNESSE AUX TRAVAUX MANUELS DES CHAMPS

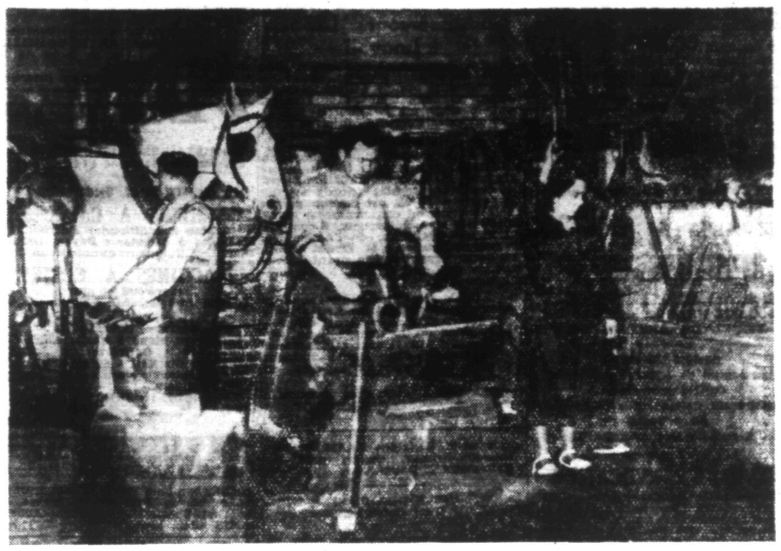

Chez le maréchal ferrant, on « ferre » à neuf ; docilement, le noble animal attend qu'on le chausse. (Photo Archives.)

On parle beaucoup du « retour à la terre ».

Un grand mouvement se dessine en effet pour rendre à l'agriculture les bras qui lui font défaut et les concours dont elle a besoin. Il faut que la France vive de son sol et pour ce, il est indispensable de bâtir, créer, produire et faire preuve d'une vitalité accrue.

C'est un fait indiscutable ; seule notre agriculture peut « dépanner » le pays.

Il est donc nécessaire de rendre ses fils à l'agriculture et quand nous disons : ses fils, nous ne pensons pas seulement aux travailleurs du sol, à ceux qui poussent la charrue ou cultivent le blé, la pomme de terre et la betterave. Nous pensons aussi aux artisans ruraux, c'est-à-dire aux charrons, maréchaux, serruriers, électriciens, bourreliers, peintres, sabotiers, mécaniciens, ajusteurs, etc., qui eux aussi pour une part ont abandonné la campagne pour la ville où les salaires étaient plus élevés et la vie paraissait plus agréable.

On demande le retour à la terre des fils de fermiers. Il faut aussi demander le retour au village des artisans ruraux, des travailleurs manuels. Il est urgent enfin, de préparer les jeunes apprentis à la profession et cela dès les bancs de l'école.

Des connaissances multiples sont nécessaires

L'artisan rural — qui dispose d'une clientèle aux besoins varies et définis — doit avoir des connaissances multiples.

Le serrurier, par exemple, pour satisfaire ses amis du village, et pour assurer son existence, doit étendre son activité aux autre métiers de fer et devenir fumiste, fondeur, zingueur, souder. Le menuisier sera charpentier et charron ou le bourrelier doit