VIE SPORTIVE

LES GALAS DU BOXING CLUB LILLOIS

UN BOUQUET DE CHAMPIONS
Dimanche 29 Juin à Fives-Lille

L'annonce du formidable programme mis sur pied par le B.C. Lillois, dimanche prochain 29 juin, dans la Salle des Fêtes de la rue de Lannoy, à Fives-Lille, a fait sensation dans les milieux sportifs.

Chacun se demande ce que fera le terrible « fighter » Constant Ongenaët devant la grande vedette parisienne qu'est Henri Revaud. Pourra-t-il vaincre, comme il en a l'habitude, avant la limite du combat prévu en 10x3' ? Sa puissance de frappe, tout simplement extraordinaire, pourra-t-elle s'exercer avec toute l'efficacité qu'on connaît ? On a quelque droit d'en douter, en raison du grand métier que possède le perdant. Non seulement Revaud est un frappeur également, mais il est encore un boxeur scientifique et plus rapide que le trépidant Frank Hansen qu'il entraîna pour son match contre Kid Michel. Ce sont ces mêmes qualités qui ont assuré à Revaud une place de choix parmi les « welters » français et européens. Ses rencontres avec les champions Kid Janas, Charlier et Viez en témoignent.

Il faut donc prévoir que ce match se disputera au rythme du « chat et de la souris » et que si Ongenaët ne peut réussir l'estocade avant le terme du combat, la victoire lui échappera. Maintenant Revaud pourra-t-il éviter, malgré tout, l'irrémédiable ? C'est là tout l'intérêt de ce choc que le poulain de Decopico désire gagner vaincre triomphalement pour se mériter un avenir visant à des spéculations d'envergure sur les boulevards grands centres de Paris et de Bruxelles.

Qui sera champion du Nord des « coqs » ?

Cet intérêt de l'« explication » Revaud-Ongenaët se reflète dans celle qui mettra face à face Young David et Wartelle en 10x3' pour le titre de champion du Nord des « coqs ». Ce combat officiel présente les mêmes aspects que la confrontation principale.

D'une part, un athlète [illegible] David, de Lille, [illegible] frappant durement [illegible] de David [illegible] les coups [illegible] de son [illegible] adversaire [illegible] le dire. Comme [illegible] deux tout [illegible] ge d'une grande taille, il est à présumer que ce combat ira jusqu'à son terme et que « décisions [illegible] se qui sera rendue pour l'un ou l'autre — car il en faut une dans un championnat pour l'attribution d'un titre — sera extrêmement délicate pour les excellents juges qui entourent M. Lhernould, délégué départemental.

Il en est de même pour le troisième match entre « pros » qui mettra en présence le rapide Vandiendresche et le robuste « Cornut.

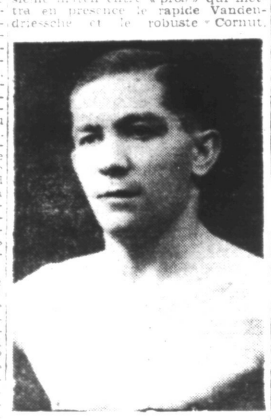

André WARTELLE de l'U. S. ABBAYE (Ph. Archives)

d'Hautmont, deux athlètes qui emballeront le public en raison de la brillante évolution dans le ring qu'ils fournissent tous deux.

Des champions amateurs dans le ring

Dans le rayon des amateurs, la classe [illegible] puisque le merveilleux Chéron, [illegible] Dubowski, Briset, Gorden, Dupuis, [illegible] entant de champions et [illegible] ces derniers. Champions du Nord, fourniront, eux-aussi, de bien jolis combats, on peut en être assuré.

Pour louer

Rappelons que la location est ouverte et que l'on peut louer aux endroits suivants :

« Au Lion des Flandres », 90, rue de Paris, Lille.

« Café Lemaire », rue des Primeurs (Halles Centrales), Lille.

« Chez Kid Michel », 57, rue de Madagascar, Lille.

« Au Point du Jour », place des Guinguettes, angle des rues Eugène Jacquet et St-Gabriel, St-Maurice-Lille.

Prix des places, toutes assises, de 8 à 35 fr., dans une salle supérieurement **ventilée**, fort agréable pour sa bienfaisante **fraîcheur**.

UN IMPORTANT GALA A LIÉVIN LE 28 JUIN

Le Boxing A.C. Liévinois, sous l'impulsion de ses dévoués dirigeants M. Alfred Guilluy et Julien Dessauw, offrira aux amateurs, toujours plus nombreux du noble art, un gala de boxe de tout premier choix.

Ce gala se déroulera samedi prochain 28 juin, dans la salle du Casino-Palace, et pour ne pas faillir à ses habitudes, le Comité du B.A.C.L. offre cette séance au profit des Liévinois en captivité. Nul doute qu'un public nombreux ne réponde à l'appel de cette organisation de bienfaisance, placée sous la présidence d'honneur de Mme Chavy, directrice du Comité d'Entr'aide et de M. Thobois, maire de Liévin.

Pour ce gala qui comprendra la revanche des championnats du Pas-de-Calais, le public aura l'occasion d'applaudir de jeunes espoirs, des purs qui marchent sous la direction de leur professeur, M. Delcroix. Ils ont de qui tenir et ont à cœur de prendre une revanche méritée.

Onze combats sont au programme et une exhibition entre Delcroix et Antoni Leclercq, qui bientôt reprendra sa place parmi les meilleurs de sa catégorie.

La location fonctionne chez M. Delcroix, A. Bourez et Julien Dessauw.

ATHLETISME

BREVET SPORTIF NATIONAL

L'Iris-Club de Lambersart vient de se voir confier l'organisation de la prochaine session du Brevet Sportif National.

Celle-ci aura lieu le 6 juillet prochain sur le terrain de l'Avenue de l'Hippodrome.

Les inscriptions par catégorie seront reçues jusqu'au 2 juillet par M. J.-C. Gysemans, 31, rue Anatole-France, Lomme (Nord).

L'appel des candidats se fera à 9 heures très précises.

Pour la bonne marche des épreuves :

1° Toute inscription en retard sera refusée ; 2° les candidats non présents à l'appel seront rigoureusement éliminés ; 3° la carte d'identité devra être présentée à toute réquisition.

UN COMMUNIQUÉ DU COMMISSARIAT GÉNÉRAL

La Direction Régionale des Sports communique :

En raison de la mise sur pied par la Ligue du Nord d'Athlétisme de nombreux centres d'examens, ouverts à tous, le dimanche 27 juillet, les Associations Sportives non affiliées à la L.N.A., susceptibles d'organiser elles-mêmes une session, ne pourront prévoir leur organisation particulière pour cette date.

C'est donc la date limite du dimanche 20 juillet que celles-ci devront choisir pour leur session.

En conséquence, les demandes d'autorisations de ces Associations Sportives devront parvenir à la Direction Régionale des Sports, 4, rue Nationale, à Lille, avant le samedi 5 juillet, dernier délai.

Il est rappelé que les candidats ne peuvent se présenter qu'à un seul examen d'une session ordinaire et que des sessions de repêchage seront organisées en septembre pour les candidats non admis.

HIPPISME

A LONGCHAMP
Réunion du 23 Juin

Prix de Viry-Châtillon (à réclamer) 15.000 francs, 900 mètres. — 1. Dorinette (G. Delaurie), à Maurice Adèle.

Non placés : Stratégie, Pâquerette IX. — 3 partants.

Mutuel. — Gagnant, 28.50. — Jumelé : 31.50.

Prix de Rocquencourt, 30.000 fr., 2.150 mètres. — 1. Castle Reef (P. Vilicourt), à Georges Debray ; 2. Musjid (C.-H. Semblat), au Baron G. de Waldner ; 3. Mascotte (N. Tulin), à la Vicomtesse Vigier.

Mutuel. — Gagnant, 39.00 ; placés, 12.00 ; 10.00 ; 7.50.

Prix de Martinvast, 40.000 francs, 1.000 mètres. — 1. Cléopatra (R. Brethes), à François Dupré.

Non placés : Ougrée, Prince Astro. — 3 partants.

Mutuel. — Gagnant, 11.00. — Jumelé : 35.00.

Prix Berteux, 100.000 francs, 3.000 mètres. — 1. Nabah (M. Allemand), à Jean Etchepare ; 2. Stormy Weath (A. Dupuit), à M. de Surmont.

Non placés : Valréas, Zarfoli, Margarode, Maravédius, Rocketer. — 7 partants.

Mutuel. — Gagnant, 68.50 ; placés, 28.00 ; 19.50. — Jumelé : 195.50.

Prix Champaubert, 30.000 francs, 1.400 mètres. — 1. Lintry (G. Destandau), à Louis Ducom ; 2. L'Oiseau Roc (G. Duforez), à A.-F. Chevalier ; 3. Léopardi (R. Ferré), à Mme R. Thuillier.

Non placés : Shangaï, Valvins, Benbow, Sialkot, Caparaçon, Epiderme, Fitz Girl. — 10 partants.

Mutuel. — Gagnant, 15.00 ; placés, 7.00 ; 9.00 ; 7.00.

Prix Montaigu, 40.000 francs, 2.000 mètres. — 1. Secley (P. Hervé), à Camille Boutier ; 2. Adaris (C.-H. Semblat), à Marcel Boussac ; 3. Blue Iras (M. Allemand), à Mme W. Head.

Non placés : Manillon, Blue Moon, Bel Boy, Pettycash, Perle. — 8 partants.

Mutuel. — Gagnant, 51.00 ; placés, 6.50 ; 5.50 ; 6.50.

Handicap Limite, 50.000 francs, 3.000 mètres. — 1. Grain d'Orge (G. Duforez), à Mme R. Thuillier ; 2. Jessamy (C. Bouillon), à L. Duval-Lemaire ; 3. Vent du Nord (A. Rabbe), à Mme L. Aurouss.

Non placés : Roi Mage II, Le Righi, Tranquil, Scotch, Chadouf, Frigus. — 9 partants.

Mutuel. — Gagnant, 24.00 ; placés, 11.00 ; 15.50 ; 10.50.

T. S. F.

RADIO-BRUXELLES RELAYÉ PAR RADIO-LILLE

JEUDI 26 JUIN

7 h. : Musique matinale.
7 h. 30 : Informations.
8 h. : Orchestre.
8 h. 30 : Orgue de cinéma.
8 h. 40 : Orchestre.
9 h. : Orgue de cinéma.
9 h. 10 : Marches militaires allemandes.
9 h. 30 : Informations.
11 h. 30 : Concert apéritif.
12 h. : Orchestre-Radio.
13 h. : Informations.
13 h. 15 : Musique de danse.
13 h. 30 : « Gaspard de la Nuit ».
13 h. 45 : Musique de Danse.
14 h. 15 : Quart d'Heure des Petits.
16 h. : Informations.
17 h. : Orchestre.
17 h. 30 : Poèmes.
17 h. 40 : Orchestre.
18 h. : Chronique artistique.
18 h. 05 : Musique de Chambre
18 h. 35 : Symphonie.
19 h. : Langue allemande.
19 h. 20 : Chansons allemandes.
19 h. 30 : Informations.

TIRAGES FINANCIERS

FONCIÈRES 1895

Le No 193.391 gagne 100.000 francs
Le No 41.459 gagne 25.000 francs
Le No 263.662 gagne 10.000 francs

COMMUNALES 1906

Le No 212.619 gagne 200.000 francs
Le No 1.680 gagne 25.000 francs

COMMUNALES 1912

Le No 828.225 gagne 100.000 francs
Le No 742.823 gagne 10.000 francs

COMMUNALES 1892

Le No 436.216 gagne 100.000 francs
Le No 235.253 gagne 30.000 francs
Le No 187.266 gagne 10.000 francs
Le No 268.984 gagne 10.000 francs

A QUI LE MILLION ?

qui figure dans la liste des 500.000 obligations non réclamées : **Créd. National Foncier, Ville Paris, Panama, Valeurs Industrielles.** Abonnez-vous : 1 an 29 fr. **JOURNAL des TIRAGES FINANCIERS Bureau A.G., 6 Fg Montmartre, Paris** 11.611

BOURSE DE LILLE
du Mardi 24 Juin 1941

ACTIONS

CHARBONNAGES. — Albi, 2.800 ; Aniche ex-coupon, 3.300 ; Anzin, 1.600 ; Béthune, 13.950 ; le 1/10, 1.400 ; Blanzy, dem. 2.720 ; Bruay, 491 ; coupure de 10, 493 ; Carvin, 1.690 ; Clarence, dem. 206 ; Courrières, 544 ; Crespin, dem. 64 ; Dourges, 1.735 ; Escarpelle, 7.295 ; Lens, 660 ; Liévin, 539 ; Marles, 951 ; Ostricourt, 2.300 ; Thivencelles, 391 ; Vicoigne, 991 et 990.

BANQUES. — Scalbert, 507.

EAUX. TRANSPORTS. — Pierchon, dem. 400 ; E.L.R.T., 289.

ELECTRICITE. — Artésienne, 451 ; Béthunoise, 480 ; Boulonnaise, dem. 545 ; Electrique du Nord, 752 ; Electrique Nord-Ouest, dem. 736 ; Saint-Quentinoise, dem. 2.000 ; Secteur Billy (part) hier : 8.240 ; nul, 8.400 ; Union Houillère Electrique, dem. 435

METALLURGIE. — Arbel, 1.400 ; Biache, 648 ; Sambre-et-Meuse, dem. 798 ; Cail, 700 ; Escaut, capital, dem. 1.850 ; Chantiers de France, 730 ; Fer de Maubeuge, dem. 2.880 ; Marine et Homecourt, off. 955 ; Forges Nord-Est, 815 ; Jeumont, 680 ; Franco-Belge, dem. 2.575 ; Senelle, dem. 1.050 ; Thiant, dem. 2.650.

PETROLES. — Raffinerie, 85.

TEXTILES. — Agache, 1.201 ; Comptoir Linier P., 180 ; O., 280 ; Lyon-Textiles Action, off. 1.650 ; Part. off. 5.050 ; Tiberghien, 450.

CIMENTS. — Desvroise, dem. 3.600 ; La Loisne, 851.

PRODUITS CHIMIQUES. — Air Liquide, 2.425 ; Auby, anc., 405 ; Engrais de Roubaix, 235 ; Glaces et Verres, 4.150 ; Kuhlmann, 1.475 ; Pechiney, ex-droit dem., 3.380 ; Saint-Gobain, 4.975.

ALIMENTATION ET DIVERSES. — Brasserie Centrale, dem. 250 ; Delespaul A., dem. 1.060 ; Part A., dem. 770 ; Béthunoise Alimentation, 550 ; Motte-Cordonnier, 1.118 ; Nouvelles Epiceries, dem. 220 ; Financière Douaisis, 427 ; Galeries de France, dem 80 ; Lits et Sommiers, dem. 75.

OBLIGATIONS. — Ville de Roubaix 4 1/2 %, 895 ; Eaux du Nord 5 %, dem. 960 ; Artésienne 5 % 1931 et 1929, dem. 951 ; Artésienne 5 1/2 1935, 981 ; Cocard 6 %, 960 ; Bonneterie de Tergnier, dem. 200 ; Glorieux, dem. 965 ; Chigot, 819 ; Cotonnière de Fives, 825 ; Peignage Tourcoing 5 1/2 %, 960 ; Desurmont 5 1/2 %, 915 ; Habitations de Loos, dem. 940 ; Finalens 5 %, 947 ; Malteries Franco-Belge 6 %, 970 ; Verreries de Masnières, 900 ; Liévin 5 1/2 %, 490 ; Ostricourt 1897, 410 ; Thivencelles 5 %, hier : 950.

NÉGOCIATION DE DROITS. — Vicoigne, 325 ; Union des Mines, 157 ; Saint-Sauveur, dem. 290 ; Pechiney, dem. 1.850 ; Air Liquide, 1.110.

BOURSE DE PARIS du 24 Juin 1941

VALEURS	Cours précéd	Cours du jour
FONDS D'ETAT		
3 %	91 50	91 45
3 % amort.	94 25	94 25
4 % 1917	97 85	97 85
4 % 1918	98 20	98 60
5 % 1920	132 85	132 85
4 % 1925	169 ..	168 ..
4 ½ 1932 A	100 70	100 90
4 ½ 1932 B	99 50	99 60
4 1/2 % 1937	201 ..	200 ..
5 % 1939	101 20	101 30
Caisse aut. 5 % 1938	117 ..	116 50
Obl. trésor 4 ½ 1933	1221 ..	1224 ..
— 4 % 1934	1192 ..	1144 ..
— 5 % 1935	1010 ..	1010 ..
Outill. Nat. 4 ½ 1932	999 50	1001 ..
P.T.T. 5 % 1928	510 ..	[illegible]
— 4 ½ 1929	501 ..	500 ..
— 5 % 1934	1010 ..	1010 ..
— 5 % 1936	1013 ..	1018 ..
— 6 % 1938	1028 ..	1030 ..
Obl. Trésor 4 ½ % B.	134 ..	134 20
Bons Trésor 4 ½ % 1933	1095 ..	1096 ..
— 5 % 1934	1031 ..	1035 ..
— 4 ½ 1934	1061 ..	1060 ..
— 4 % 1935	1050 ..	1042 ..
— Sept. 5 % 1937	1028 ..	1029 ..
— Déc. 5 % 1937	1061 ..	1052 ..
— Fév. 5 ½ % 1938	1045 ..	1049 ..
Cais. aut. Tabacs	958 ..	956 ..
CREDITS NATIONAUX		
Cr. Nat. 5 % 1919	810 ..	810 ..
— 1920	530 ..	525 ..
— Janvier 1923	495 ..	495 ..
— Juin 1923	495 ..	498 ..
— Janvier 1924	494 ..	495 ..
— 1934	1067 ..	1075 ..
— 1935	1030 ..	1035 ..
— 5 ½ % 1937	986 ..	986 ..
— 1938	986 ..	986 ..
FONCIERES COMMUNALES		
Fonc. 1883	329 ..	330 ..
— 1885	364 ..	364 ..
Com. 1891	304 ..	322 ..
— 1892	401 ..	401 ..
Fonc. 1895	390 ..	400 ..
Com. 1899	385 ..	385 ..
Fonc. 1903	380 ..	380 ..
Com. 1906	388 ..	380 ..
Fonc. 1909	190 ..	193 ..
Com. 1912	182 ..	180 50
Fonc. 1913 3 ½	400 ..	405 ..
Fonc. 1913 4 %	380 ..	380 ..
Empr. 1926	524 ..	[illegible]
Com. 1927	515 ..	525 ..
Empr. 1929	1012 ..	1012 ..
Com. 1930 4 %	918 ..	922 ..
Fonc. 1930 4 ½ %	920 ..	920 ..
Com. 1931	980 ..	982 ..
— 1931-32	985 ..	987 ..
— 1932	980 ..	983 ..
Empr. 1933	1004 ..	1003 ..
Empr. 1934	1000 ..	985 ..
Bons à lots 1887	118 ..	...
— du Nord 1888	169 50	...
Panama à lots	178 50	175 ..
ACTIONS FRANÇAISES		
Banque de France	13460 ..	13510 ..
Comptoir Escompte	1100 ..	1130 ..
Crédit Foncier France	4440 ..	4440 ..
— Lyonnais	3100 ..	3024 ..
— du Nord	468 ..	455 ..
Soc. Générale non lib.	1249 ..	1252 ..
Société Générale Lib.	1528 ..	1530 ..
Est	855 ..	877 ..
Lyon	1415 ..	1370 ..
Métropolitain	1955 ..	1960 ..
Midi	1142 ..	1120 ..
Nord	1365 ..	1386 ..
Nord-Est	[illegible]	[illegible]
Orléans	1375 ..	1375 ..
Ouest	980 ..	1015 ..
Transv. Lille-Rx-Tg	272 ..	280 ..
Eaux (Cie Générale)	3030 ..	2960 ..
Dist. Electricité	1417 ..	1420 ..
Générale Elect.	3690 ..	3700 ..
Elect. Gaz Nord	824 ..	830 ..
— Paris	1540 ..	1520 ..
— du Nord	795 ..	818 ..
Energie Industrielle	2800 ..	2800 ..
Nord Lumière	1672 ..	1570 ..
Thomson Houston	530 ..	529 ..
Union Electricité	980 ..	963 ..
Dollfuss Mieg Cap.	[illegible]	[illegible]
Cie Générale Ind. Text.	1500 ..	[illegible]
Le Blan	868 ..	1000 ..
Pérenchies	1199 ..	1210 ..
Saint Frères	585 ..	599 ..
Gaz Nord-Est	1072 ..	[illegible]
Aciéries Longwy	460 ..	472 ..
— Micheville	1170 ..	[illegible]
— du Nord	489 ..	490 ..
— Sambre Meuse	675 ..	684 ..
Arbel	1442 ..	1445 ..
Chantiers de France	737 ..	731 ..
Const. Nord France	700 ..	701 ..
Citroën B	970 ..	970 ..
Fives-Lille	1450 ..	1410 ..
Ford	128 50	130 ..
Forges Nord-Est	810 ..	820 ..
Jeumont Actions	710 ..	710 ..
— Parts	1355 ..	1325 ..
Franco-Belge M. Ch Fer	2640 ..	2570 ..
Hts Fourn. Pt-à-Mous.	3900 ..	3850 ..
Denain-Anzin	2500 ..	2570 ..
Louvroil-Montbard	925 ..	938 ..
Métaux	3600 ..	3626 ..
Peugeot	960 ..	980 ..
Schneider (Creusot)	2640 ..	2645 ..
Senelle-Maubeuge	1100 ..	1068 ..
Tréfilerie Havre	1195 ..	1215 ..
Béthune	1390 ..	1350 ..
Aniche	3270 ..	3248 ..
Anzin	1639 ..	1670 ..
Blanzy	2700 ..	2700 ..
Carvin	1605 ..	1600 ..
Courrières	524 ..	518 ..
Dourges	1760 ..	1706 ..
Escarpelle	7025 ..	7198 ..
Grand-Combe	2175 ..	2225 ..
Lens	665 ..	649 ..
Ligny-lez-Aire	[illegible]	[illegible]
Marles	939 ..	938 ..
Ostricourt	2291 ..	2291 ..
Vicoigne	998 ..	990 ..
Mokta el Hadid	12025 ..	12190 ..
Nickel	2060 ..	2006 ..
Ouenza	4500 ..	4450 ..
Lille Bonnières Prior.	736 ..	757 ..
— — Ord.	355 ..	357 ..
Standard Pétroles	1250 ..	1231 ..
Gafsa	1687 ..	1715 ..
Air Liquide	2460 ..	2440 ..
Glaces Nord France	4175 ..	4150 ..
Kali Ste-Thérèse	[illegible]	[illegible]
Kuhlmann	1489 ..	1495 ..
Pechiney	5150 ..	4945 ..
Rhône Poulenc	2880 ..	2341 ..
Saint-Gobain	4975 ..	4980 ..
Ciments Français	5200 ..	5200 ..
— Origny	12150 ..	12558 ..
Pollet-Chausson	2105 ..	2115 ..
Caout. Indochine	1720 ..	1740 ..
Cultures Tropicales	369 ..	375 ..
Terres Rouges	1035 ..	1050 ..

Ville de Paris. — Ville Paris 1871, 6 % 488 ; 5 % 436 ; 3 % anc. 384 ; nouv. 380 ; 5 % 1921 A. 868. — Midi 1894-96, 282 ; 1898, 347 ; 1910 3 %, 262 ; 1912, 284 ; 1928, 1.005 ; 1929, 982 ; 1930, 957 ; 1930 lots, 935 ; 1931, 931 ; 4 % fortif. 906 ; 1932, 951 ; 1934 5 ½, 1.004 ; 1934 5 %, 993 ; 1935, 1.015 ; 1937, 1.013 ; 1938, 1.010.

Chemins de fer. — Est 6 %, 482 ; 5 %, 619 ; 3 % anc. 423 ; nouv. 388 ; 2 ½, 396 ; 5 % 1921 A. 875. — Lyon 5 ½ 1937, 1.010. — Afrique Occid. 5 ½ 1937, 1.023. — Annam-Tonkin 2 ½, 80 ; Indo-Chine 3 %, 1909, 410. — Maroc 1914, 462 ; 6 % 1937, 1.041. — Tunis 1892 1899. — Algérie 1902, 427. — Tunisie 1907, 377.

Valeurs françaises (obligations). — Département du Nord 6 % 1921, 509 ; 6 % 1923, 507 ; 7 % 1926, 508 ; 7 % 1927, 506 ; Oct. 4 % 1931, 1.989 ; 4 % 1934, 961 ; 5 % 1925, 1.000 ; 5 ½ 1936, 1.025 ; 6 % 1936, 1.000.

Emprunts Coloniaux. — Afriq. Eq. 5 ½ 1937, 1.010. — Afrique Occid. 5 ½ 1937, 1.050 ; Tiberghien, 450.

Une infusion de santé

C'est celle que vous préparez — comme une tisane de thé — avec la tisane Vichy-Etat. Prise après le dîner, elle [illegible] flore qui assaille les [illegible] plantes médicinales [illegible] des sels extraits des eaux [illegible] de Vichy, régularise [illegible] les reins, l'intestin, conserve la santé. La Gde Bte 8 fr. 90. Tics Phies. 11.247

CESSIONS

Bon Café, Meubles, libre de fournisseurs, [illegible] B. 9 ans. Bon bénéfice [illegible] 13 ans. Recettes [illegible] par jour [illegible] cale. Occasion [illegible] 55.000 francs [illegible] Réveil aux lettres L.R.A. 10.206

CHAMPIGNONNIÈRE

Suis acheteur [illegible] Réveil 34.156

Alimentation-Buvette, quartier populeux Lille. Recettes 1.000 f. par jour [illegible] en bouteille 4 à 5 hectos de bière la semaine, à reprendre pour 52.000 fr. comptant. Ecrire Réveil sous initiales L.R.A.N. 10.210

Alimentation générale, rue passante. Beau magasin, vitrine, deux balances automatiques, coupe-jambon, etc... Recettes [illegible] Cède cause double emploi pour 50.000 francs comptant. Ecrire Réveil aux lettres L.R.A.O. 10.211

DEMANDES D'EMPLOIS

OUVRIER COIFFEUR HOMMES CHERCHE PLACE. Ecrire Réveil aux lettres M.C.H.R. 901

FAMILLE

comprenant 3 hommes, 2 femmes, **cherche emploi dans FERME de préférence, département de la Somme.** M. KOLTUN MARCIN, Voie de l'Epinette, chez Mme AIME, NOYELLES-SOUS-LENS 2.347

JEUNE FEMME cherche place VENDEUSE ou **Travaux de Comptabilité.** — Ecrire au « Réveil » à Douai. 3.521

OFFRES D'EMPLOIS

CHARPENTIERS et CIMENTIERS-BOISEURS

de Béton armé **SONT DEMANDÉS pour régions LENS, LA BASSÉE** et **LIBERCOURT.** — S'adresser Entreprise de **Genie Civil et Travaux Publics 15 à 23 rue Gustave Spriet, à LENS.** 22.175

FEMME DE MENAGE est demandée sachant aussi un peu de cuisine pour les lundis, mardis, mercredis et samedis, demi-journées. Se présenter M. Vial et 28, rue Gauthier de Châtillon, Lille, entre 2 et 3 heures. 34.141

JARDINIERS

JARDINIER très expérimenté, connaissant à fond 4 branches, **demandé par Administration Valenciennes,** de préférence marié, femme pouvant être occupée concierge et entretien bureaux auquel ces beaux logement et avantages intéressants assurés.

Très bons gages, mais sérieuses références exigées. Débutants s'abstenir. Ecrire en donnant âge et toutes indications utiles à M. PASTOU, chef du Personnel, **Boîte Postale III, Valenciennes.** 22.174

AGENTS introduits : cafés, bars, hôtels, etc. **demandés** dans chaque ville pour vente **Bordeaux Mousseux** et **Vin tonique** remplaçant apéritif jours sans alcool. — Ecrire : **SAMSON,** 52, rue Binaud, **Bordeaux.** 10.504

ENSEIGNEMENT

Sténo-Dactylo 35 fr. par mois 42 r. Gambetta, Lille 13.100

DIVERS

RECHERCHE **ETIQUETTES BLEUES**

Stalag 1B - Timbres remboursés **DUROT,** Pharmacien à **Lillers** (P.d.C.) 22.177

RECHERCHE :

MACHINES - OUTILS, MOTEURS ELECTRIQUES, de toutes puissances, **MATERIEL INDUSTRIEL et TRAVAUX PUBLICS - Ets H. WATREMEZ** 40 rue André, **CAUDRY** (Nord) 10.140

ACHETEUR TOUS MOTEURS ELECTRIQUES

Etablissements H. WATREMEZ rue André, CAUDRY (Nord) 14.120

SAVON DENTIFRICE GIBBS

HYGIÈNE + ÉCONOMIE

- Le savon seul peut dissoudre les matières grasses des aliments.
- Vous devez laver vos dents comme vos mains, "**avec du savon**"
- En lavant vos dents avec le Savon Dentifrice GIBBS, la brosse à dents ne prend que le minimum de savon nécessaire, celui-ci dure donc **plus longtemps.**

305

REINS, VESSIE ET MAL DE DOS

Mal de dos, ainsi que lumbago, rhumatismes, perte d'énergie, urines troubles, brûlantes, fréquentes, trop abondantes ou trop rares, signifient faiblesse des reins qui n'éliminent plus les poisons et déchets toxiques. Les PILULES FOSTER vous libéreront de vos souffrances, ou mieux, les éviteront en remettant vos reins en état et en assurant leur bon fonctionnement. Un essai vous convaincra. Exigez les PILULES FOSTER 11224

MACHINES A TRICOTER

ACCESSOIRES - PIÈCES DÉTACHÉES AIGUILLES pour TOUTES MARQUES

J. DE POERCK

74, boulevard de la Liberté - LILLE Téléphone 717-32 12.138

Rachat des vieux disques, 3.50 le kg et **Gylindres,** 9 fr. le kg, usagés, cassés SCREPEL-POLLET, 73, rue Esquermoise, LILLE. 18.132

ACHAT DE BIJOUX OR

Monnaie argent ; monnaie ancienne au plus haut cours. Comptoir RENK, 164, rue de Villars. — DENAIN. 21.150

ANTIQUITÉS

J'achète meubles, étain, cuivre, porcelaine, faïence, etc... **152, rue Nationale, LILLE** 18.150

SUIS ACHETEUR **FRIGIDAIRE**

Enlèvement sur place Ecrire « Boîte Postale » 37, à LENS 2.549

ANÉMIÉS - DÉPRIMÉS

rendez à votre organisme sa force de réaction, son ressort, son énergie vitale par une cure de PILULES SUPERTONIQUES des Chartreux de Durbon

60 FRANCS L'ÉTUI DANS LES PHARMACIES 10.032

PHOTO ACHÈTE TOUS APPAREILS A PELLICULES ET CINÉS **Caron, 43, r. des Postes, Lille** 10.114

PORCELETS Expéditions toutes gares **de 15 à 35 kilos, à 30 fr. le kilo. Mortalité à ma charge 8 jours. Ecrire OUDART G., à Houdain** (P.-de-C.). 22.152

RECHERCHONS **planches à maçon, boulins, planches à coffrages et tout matériel d'entreprise à louer ou à acheter. VOTRE FOYER,** 34, rue Georges Clémenceau, **ARRAS** (P.-de-C.). 11.232

NERVOPILULES

Le fortifiant du système nerveux agissant sur le grand Sympathique (formule approuvée par le Dr F. Vidal). Dépressions physiques et morales. Neurasthénie, maux de tête, insomnies, pertes de mémoire. Toutes pharmacies ou 46, rue de Grenelle, Paris. 11.318

TIMBRES-POSTE

Grand choix - Achat - Vente Fl. PEUCELLE 243, rue de Paris, LILLE 18.148

Chèvre donnante à vendre. S'adresser RÉVEIL, 19, rue d'Amiens, à ARRAS 3.904

JARDINIERS

VOUS TROUVEREZ CHEZ A. VAN GUCHT & FILS

85, boulevard Montebello, LILLE des CHASSIS DE COUCHE et des PETITS POTEAUX de clôture Fermé Sam. après-midi. Dim. et fêtes. 18.141

FAITES VOTRE INDÉFRISABLE VOUS MÊMES EN QUELQUES MINUTES

Avec la LOTION SCIENTIFIQUE **PERMALUX,** qui boucle et ondule à froid, sans chauffage, ni fer à friser. Régénère et assouplit les cheveux. Résultats garantis et durables. Attestations

GRATIS **un grand flacon,** à titre de propagande, qui vous permettra d'être élégamment coiffée pendant plus. mois. Pour pouvoir bénéficier de cette offre, écrire en joignant **1 fr. 50** en timbres pour frais divers. Gros succès dans les magasins de Paris.

PERMALUX (Service D.A.) 9, rue Chevreul, Paris, XI 11.295

Epaississement sanguin

Femosyl "le remède de la femme"

RÈGLES DOULOUREUSES RETOUR D'AGE, NERVOSITÉ

Toutes pharmacies — la Boîte : 17 Frs. Laboratoires EFFICIA, 36 bis, rue Guersant, PARIS (17e) 11.232

MUTILÉS

VOITURETTES FAUTEUILS ROULANTS, BEQUILLES LIVRAISON DE SUITE **CHAUSSURES ORTHOPÉDIQUES**

Société de Prothèse Moderne 184, Rue Gustave Delory, 184 - LILLE 15.109

MALADIES DES LAPINS

La Liqueur « ALPHI NIPAL » arrête la mortalité, fait disparaître le gros ventre en 48 heures, guérit la coccidiose et toute autre maladie. En vente toutes pharmacies. Si votre pharmacien en manque, adressez un mandat de 20 frs aux Laboratoires « ALPHI », 81, rue d'Isly, LILLE, qui vous expédiera franco 1/4 de L. de « Liqueur Nipal ». 18121

PERDUS ET TROUVÉS

Perdu MONTRE-BRACELET OR vendredi entre **Marquette** et **Wambrechies.** Rapporter 21, rue du Pont-Levis à **Wambrechies,** contre bonne récompense. 34.169

MARIAGES

du mariage Référ. s'dem. **L'Œuvre** 64 r. Bourgogne, Lille. T. 735.38 12.132

AUTOS

J'ACHÈTE COMPTANT VOITURES DE TOURISME CAMIONNETTES CAMIONS

Henri Charpentier

53, boul. Faidherbe, Douai 3.512

DETTES

M. DUFOUR Robert prévient le public qu'à dater de ce jour il ne reconnaîtra plus les dettes que pourra contracter sa femme, née Suzanne CARON 2.143

RENSEIGNEMENTS POUR FAMILLES DISPERSÉES

Mme LEPRÊTRE-QUEVAL, rue Pavé Ouest, à LANDAS (Nord), **recherche son mari**

LEPRÊTRE Maurice, du 1er R.I

1re Compagnie, 21e Bataillon, S.P. 5.300 sans nouvelles depuis le 5 Juin 1940. **Aurait été vu pour la dernière fois le 14 juin 1940, à Bergères (Marne).** — Donner nouvelles bonnes ou mauvaises 7.183

Imprimerie du Réveil du Nord 186, rue de Paris, Lille
Le gérant : Emile GEST

Ces Dames aux Chapeaux Verts

Par Mme Germaine ACREMANT

— 35 —

Quelques minutes plus tard, Arlette et Marie reviennent ensemble, toutes deux très joyeuses, ne doutant plus de la réalisation prochaine de leur rêve réciproque :

— Qu'avez-vous fait pendant ce temps ? s'inquiète Marie.

— Ma cousine, répond Arlette, je n'ai aucun secret pour vous. Pendant que vous étiez avec M. Hyacinthe, j'étais avec Jacques de Fleurville.

— Le fils du ?..

— Lui-même...

La cousine Marie gronderait volontiers mais ne sont-elles pas également coupables et complices ? Elle préfère ne penser qu'à son bonheur et, en sautillant, elle minaude drôlement, en chatte qui se secoue après avoir bu du lait.

— Nous sommes deux petites folles...

CHAPITRE XII

— Qu'est-ce que c'est que ce gros caramel gluant ?

— C'est du savon vert.

— Qu'à Paris on appelle du savon noir..

— Sans doute parce qu'il est jaune...

Des deux pavillons en briques, qui sont dans la cour et que ces demoiselles Davernis appellent « leurs dépendances », des ballons de vapeur s