LE RÉVEIL AGRICOLE

Résultats du Concours départemental de taureaux de 1941

En 1941, le Comité départemental de la Production agricole, sous les auspices du Ministère de l'Agriculture et des Hard-book intéressés, a organisé un important concours régional en vue de l'attribution de primes de conservation aux meilleurs reproducteurs mâles de l'espèce bovine.

Cette manifestation a recueilli l'adhésion d'un très grand nombre d'éleveurs du nord trois grandes races bovines.

95 exploitations ont été visitées par le jury qui groupait, sous la présidence de M. Carré, directeur des Services agricoles, M. Nauville, directeur des Services vétérinaires et les représentants qualifiés des Hard-book : M. Camille Schipman, pour la race flamande, M. Pierre Mercier, pour la race hollandaise, M. Adrien Namur, pour la race bleue du Nord. De Dunkerque à Anor, le jury a ainsi pu apprécier la valeur des taureaux et constater qu'après les événements de 1940, nos races n'ont rien perdu de leur qualité et présentent encore nombre de sujets de grande valeur, susceptibles de continuer l'amélioration des étables.

Le jury a décidé l'application du l'art. 7 du règlement du concours, prévoyant que les éleveurs ayant présenté plusieurs animaux, ne peuvent recevoir que la prime en argent la plus forte.

LE PALMARÈS

Race flamande

JEUNES TAUREAUX SANS DENTS

« Néron », à M. Henri Laseurs, à Bambecque, 1re catégorie, 750 fr. ; « Hercule », à M. André Vamboestael à West-Cappel, 2e cat., 500 fr. ; « Pasteur », à M. Gustave Dick, à Bambecque, 6e cat., 400 fr. ; « Hercule », à M. Paul Degroote, à Wemaers-Cappel, 5e cat., 400 fr. ; « Elégant », à M. Vanhorsecke Joseph, à Quaédypre, 3e cat., 400 fr. ; « Bellot », à M. Valentin Franchois, à Wormhoudt, 3e cat., 400 fr. ; « Halifax », à M. Eugène Stoffaes, à Becka, 4e catég., 300 fr. ; « Joyeux », à M. Pierre Delassus, à Biarna, 4e cat., 300 fr. ; « Adam III », à M. Maurice Debardt, à Renescure, 5e cat., 200 fr. ; « Duo », à M. Vosse Samain, à Preux-au-Bois, 5e cat., 200 fr. ; « Gondollar », à M. Victor Vanbremaresch, à Renescure, 5e cat., 200 fr. ; « Joyeux », à M. J. Lauwers, à Werhem, 5e cat., 200 fr.

JEUNES TAUREAUX AVEC DENTS

« Harcula », à M. Gaston Vandanbavière, à Téteghem, 1re cat., 1.000 fr. ; « Elégant », à M. Elie Outtara, à Herseele, 2e cat., 750 fr. ; « Herculs », à M. Rémy Vitse, à Méteren, 2e cat., 750 fr. ; « Sultan », à M. Amédée Wiart, à Beaurepaire, 3e cat., 500 fr. ; « Tardieu », à M. Albert Lanvin, à Pressain, 4e cat., 400 fr. ; « Bellot », à M. Deram Coudeville, à Coudekerque-Branche, 4e cat., 400 fr. ; « Coco », à M. Joseph Decherf, à Bailleul, 4e cat., 400 fr. ; « Hardi », à M. Jean Thiers, à Prêtis, 5e cat., 600 fr. ; « Joyeux », à M. Tiorce Meurice, à Ronchin, 5e cat., 300 fr. ; « Idéal », à M. Joseph Vanhersecko, à Quaédypre, 5e cat., 300 fr.

TAUREAUX ADULTES

« Joyeux », à M. Emile Coudeville, à Houtkerque, 1re cat., 1.500 fr. ; « Blaisot », à M. Marcel Foessert, à Verlinghem, 1re cat., 1.500 fr. ; « Indiscret », à M. Léon Collet, à Landrecies, 1re cat., 1.500 fr. ; « Idéal », à M. Maxime Coelvoet, à Armbouts-Cappel, 2e cat., 1.000 fr. ; « Bacchus », à M. Cyrille Careye, à Bailleul, 3e cat., 750 fr. ; « Printempe », à M. Henri Godart, à Landrecies, 3e cat., 750 fr. ; « Beau Garçon », à M. Lucien Dulongcourty, à Wallon-Cappel, 4e cat., 600 fr.

Race hollandaise

JEUNES TAUREAUX SANS DENTS

« Wisky », à M. Bisiau, ferme de Vertigneul, 1re cat., 750 fr. ; « Hans », à M. Bisiau, ferme de Romeries, 2e cat., 600 fr. ; « Bertus », à M. Wargnier Jules, à Hurtevent-Caullery, 2e cat., 500 fr. ; « Léopold », à M. Naveau Charles, à Ramousies, 3e cat., 400 fr. ; « Wilson », à M. Luca Albert, à Neuville-St-Rémy, 3e cat., 400 fr. ; « Watt », à M. Patte Marrel, à Artrea 4e cat., 300 fr. ; « Zénon », à M. Dupire Leane, à Famars, 4e cat., 300 fr. ; « Ami », à M. Lefebvre Nolbette, à Escarmain, 5e cat., 200 fr.

JEUNES TAUREAUX AVEC DENTS

« Usam », à M. Roebroeck Eugène, à Le Cateau, 1re cat., 1.000 fr. ; « Volontaire », à M. Denise André, à La Croise, 2e cat., 750 fr. ; « Bertus XIX », à M. Leduc à Quiévy, 2e cat., 750 fr. ; « Volontaire », à M. Leene Paul, à Beaudignies, 3e cat., 500 fr. ; « Alexander », à M. Hennocq Anicet, à Frais-Marais, 4e cat., 300 fr. ; « Lindberg », à M. Lefebvre Noizette, (précité), 4e cat., 300 fr. ; « Ultra », à M. Deparis Xavier, ferme de Béart, Le Quesnoy, 4e cat., 300 fr. ; « Vulcan », à M. Depret Maximilien, à Clairfayte, 4e cat., 300 fr.

TAUREAUX ADULTES

« Berthas Bertus », à Mme Jean Mercier, à Quiévy, 1re cat., 1.500 fr. ; « Bertus 32 », à M. Deltour Jean, à Crèvecœur-sur-Escaut, 1re cat., 1.500 fr. ; « Asfke's Koppen 11 », à M. Lefebvre Noizette (pr.), 1re cat., 1.500 fr. ; « Tolstoi », à M. Weber Joseph, à Clairfayte, 2e cat., 1.000 fr. ; « Ulica », à M. Delehaye Emile, à Albas, 3e cat., 750 fr. ; « Liva Koppen II », à M. Decharf-Bourel, à Bteenwerck, 3e cat., 750 fr. ; « Hans 11 », à M. Harbonnier Jean, à Selesches, 3e cat., 750 fr. ; « Dirkje's Julius », à M. Delannoy Albert, St-Souplet, 3e cat., 750 fr. ; « Triton Rooske's », à M. Denise Adolphe, à Troisvilles, 4e cat., 600 fr. ; « Athiset II », à M. Malaquin Louise, à Beaudignies, 4e cat., 500 fr. ; « Uranus », à M. Malaquin Fernand, à Moncheux, 4e cat., 500 fr. ; « Union », à M. Richez Jules, à Solesmes, 4e cat., 600 fr. ; « Baron », à M. Desert Albert, à St-Saulve, 5e cat., 400 fr. ; « Toréador », à M. Cordonnier Georges, Aubers, 5e cat., 400 fr.

ÉLEVEURS

Malgré les inconvénients d'une sous-alimentation

VOS VOLAILLES

PRENDRONT DU POIDS AURONT DES ŒUFS PLUS NOMBREUX ET PLUS BEAUX avec

PONDOR

ALIMENT COMPLET D'APPOINT préparé sous contrôle scientifique

Dés. Imagro., 157, r. d. Paris, Vanves

11964

DE LA CAMPAGNE A LA VILLE

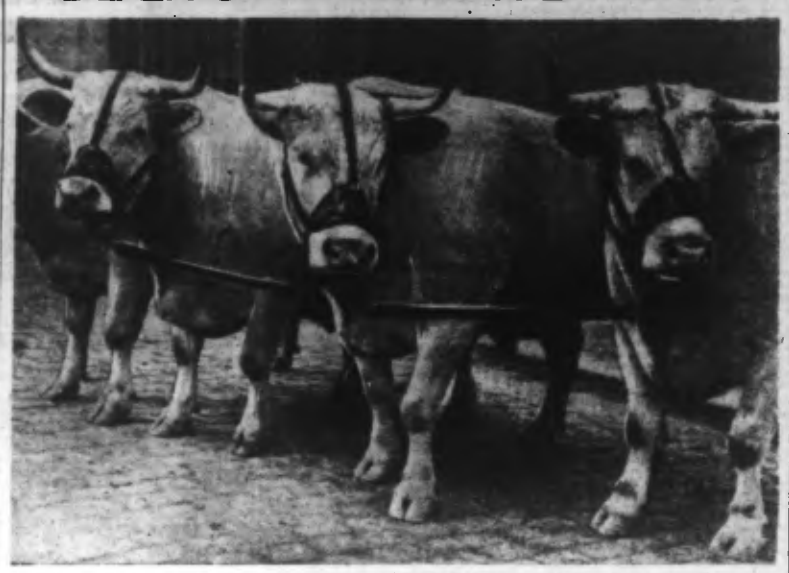

Quelques beaux spécimens de bœufs prêts pour l'abatage. (Ph. Archives).

Race bleue du Nord

JEUNES TAUREAUX SANS DENTS

« Jazz-band », à M. Petit Maurice, à Wargnies-le-Petit, 1re cat., 950 fr. ; « Joyeux », à M. Riee Meurice, à Taisnières-sur-Hon, 2e cat., 700 fr. ; « Joueur », à M. Caille Fr. et Sœurs, à Bethencourt, 3e cat., 400 fr. ; « Joutaur », à M. Roulle Osaton, à Feignies, 4e cat., 800 fr.

JEUNES TAUREAUX AVEC DENTS

« Idéal », à M. Vanotteghem Albéric, à Curgies, 1re cat., 1.000 fr. ; « Infernal », à Mme veuve Crepex, à Bavay, 2e cat., 750 fr.

TAUREAUX ADULTES

« Grenadier », à M. Caillo, à Bethencourt, 1re cat., 1.800 fr. ; « Hesprien », à M. Chatelain René, à Haspres, 2e cat., 1.000 fr. ; « Hardi », à M. Denis Arthur, à Hargnies, 3e cat., 750 francs.

ELEVEUSES AVEC PARC

chauff. élect. pr 50 poussins. Couveuses 80 œufs. Poussins. Œufs à couver. Ets d'Aviculture ROULLIER-ARNOULT, Cambrais (S.-et-O.) fond. 1873, créateurs des prem. couveuses artificielles. 11.981

LA SPÉCULATION SUR LES CHEVAUX SERA SÉVÈREMENT RÉPRIMÉE

En raison des nombreuses infractions aux dispositions fixant le prix des chevaux et mulets, constatées dernièrement, il est rappelé aux éleveurs et marchands que les instructions les plus sévères ont été données en vue de faire respecter la taxe sur les chevaux et mulets.

Les contrevenants seront passibles d'un emprisonnement de six jours à six mois et d'une amende de 800 à 1.000 francs. En cas de récidive, l'amende sera portée de 6.000 à 50.000 francs et l'emprisonnement de deux mois à 1 an.

Les tribunaux pourront, en outre, ordonner l'affichage et la publication du jugement aux frais du condamné.

Enfin, toute personne se livrant au commerce des chevaux sans être titulaire de la carte professionnelle, sera punie du maximum des peines prévues.

La coccidiose du lapin

De nombreux clapiers sont décimés chaque année par une maladie appelée gros ventre.

Après avoir expérimenté le thymol contre ce redoutable fléau, nous l'avons recommandé à plusieurs éleveurs qui s'en sont bien trouvés.

Sous le nom de « coccidiose », on doit entendre un groupe de maladies résultant de l'encombrissement de l'organisme par des parasites dits sporozoaires ou plus commodément coccidies.

Les coccidies sont des parasites microscopiques vivant dans les terrains humides, dans l'eau des mares. Les fourrages et l'eau de boisson sont donc les véhicules naturels de ces germes nocifs.

Chez le lapin, la coccidiose provoque une affection dite « gros ventre » ; cette maladie peut aussi être provoquée par d'autres causes et le diagnostic ne peut être précis qu'à l'autopsie ou à l'examen des excréments au microscope.

Le lapin infecté peut résister pendant une période dont la durée est très variable, mais, en général, il devient triste, perd l'appétit, s'anémie, maigrit et peu à peu devient cachectique et meurt d'épuisement. On peut constater des diarrhées profuses qui accélèrent la marche de la maladie.

Chez les lapereaux, la coccidiose est infiniment plus meurtrière que chez les adultes.

L'éleveur a le plus grand intérêt à traiter préventivement tous les animaux suspects d'infestation coccidienne et surtout à intervenir dès l'apparition des premiers symptômes.

Le traitement préventif est d'autant plus intéressant qu'il permet de sauver non seulement la portée et la mère, mais d'empêcher la contagion par étages ou étapes.

Les mères, en effet, porteuses de coccidies souillent les litières. Les lapereaux qui commencent à jouer dans le clapier grignotent à même celles-ci et contractent de ce fait la maladie. Beaucoup meurent ; ceux qui résistent seront pendant toute leur vie des véritables foyers de propagation.

Le spécifique de la coccidiose, c'est-à-dire le remède qui détruit à coup sûr les coccidies est l'acide thymique ou thymol.

Un traitement avec des produits rigoureusement dosés au thymol pur sera commencé à titre préventif quand les petits atteignent l'âge de un mois.

Lorsque le médicament doit être employé à titre préventif, cinq jours de traitement par mois sont nécessaires et suffisants. Dans le cas de maladie déclarée, ce traitement sera effectué pendant 15 jours consécutifs.

Il y a le plus grand intérêt à renouveler l'administration du produit à base de thymol tous les trois mois, pendant une quinzaine.

Cette périodicité d'administration est d'ailleurs fonction de la gravité de l'affection.

Les lapins ne sont pas les seuls animaux victimes de la coccidiose. Cette affection atteint aussi les poules, poussins, pigeons, pigeonneaux.

Chez les volailles, le signe le plus caractéristique est la diarrhée. Cette dernière contient des parasites en très grand nombre. Un simple examen microscopique les décèle avec la plus grande facilité.

Le thymol est aussi employé avec succès dans la coccidiose des volailles.

Paul DUBUS.

La restitution du cheptel mort

La transformation complète apportée par les lois du 9 juin 1941 et du 5 octobre 1941, au mode de restitution en fin de bail du cheptel vif confié par un propriétaire à un fermier ou à un métayer (1) a-t-elle aussi également modifié les règles qui président à la restitution des instruments aratoires et objets divers d'exploitation appelés communément « cheptel mort » confiés par le propriétaire audit fermier ou audit métayer ?

Pas le moins du monde !

La restitution du cheptel mort ne tombe pas, en effet, sous l'application des articles 1600 à 1830 du Code civil qui les lois récentes viennent de réformer. Il obéit aux règles générales de louage de choses posées par les articles 1730 à 1732 du Code civil maintenus sans modification dans leurs dispositions anciennes. Ainsi en a décidé la Cour de Cassation dans un arrêt de principe du 21 novembre 1932 (Dalloz 1925.1.60).

Ces règles visant la restitution du cheptel mort, quelles sont-elles ?

S'il y a lieu, à l'entrée en jouissance du fermier ou du métayer, un état de cheptel mort remis, contradictoirement du propriétaire et du fermier ou du métayer, le premier doit restituer les instruments agricoles de même nombre, de même nature et de même qualité que ceux qui lui ont été remis, sauf ce qui a péri ou a été dégradé par vétusté ou force majeure ou toutes dégradations ou pertes dont le preneur prouve qu'elles ne sont pas dues à sa faute. Si, au contraire, il n'y a pas eu d'état dressé, les mêmes règles s'appliquent mais le preneur est censé avoir reçu le cheptel mort en bon état d'entretien et doit le remettre en même nombre et en même état à la fin du bail.

Tels sont les principes généraux applicables. Il en résulte une double conséquence.

La première conséquence est que l'augmentation de valeur due à la hausse exceptionnelle des prix des instruments aratoires et autres objets confiés par le propriétaire profite intégralement au bailleur. Prenons, par exemple, un propriétaire qui aurait remis, il y a dix ans, trois charrettes, deux tombereaux, une faucheuse et deux charrues à son fermier ou métayer, celui-ci devra lui restituer ces mêmes instruments d'exploitation sans pouvoir prétendre à une part quelconque de leur plus-value, bien que ceux-ci aient considérablement augmenté de valeur depuis l'origine du bail.

La seconde conséquence vise les améliorations dudit cheptel mort par le fermier ou le métayer. S'il y a plus-value, résultant non pas de la hausse des cours mais de façon directe et dûment établie, des améliorations personnelles du fermier, celui-ci a droit au remboursement de cette plus-value due à ses soins (Cour d'Appel de Paris, 7 nov. 1922, Dalloz 1923.2.105). Par exemple, lorsque le fermier ou le métayer a fait les frais du remplacement des roues d'une charrette, le bailleur lui doit une indemnité égale à ces dépense, car le fermier est tenu des frais d'entretien, mais non des frais de réfection du cheptel mort.

La Cour d'Appel de Bourges, dans un arrêt du 19 janvier 1926 (Gazette du Palais 1926, 5 7) a même été plus loin. Elle décide qu'il doit être tenu compte au fermier ou au métayer à sa sortie, non seulement de la plus-value résultant des améliorations ou réfections réalisées à ses frais, mais des charges anormales qui lui ont été imposées par la hausse exceptionnelle des frais d'entretien.

En définitive, d'une part, le preneur doit remettre le même cheptel mort que celui reçu sans prendre sa part de l'accroissement de valeur dudit cheptel dû à la hausse des cours et sans être incriminé pour le vétusté qui résulte de son usage normal ; d'autre part, il peut se faire rembourser non seulement les améliorations et réfections réalisées à ses frais, mais même les frais d'entretien et de conservation rendus pour lui exceptionnellement lourds, par suite de la hausse considérable des dits frais.

PIERRE DU FELICE.
Avocat à la Cour d'Appel de Paris.

(1) Voir « Les règlements de Cheptel », par Pierre de Félice, libr. Marchal, 17, rue Godot de Mauroy, Paris.

FOOTBALL

LA VIE SPORTIVE

Le Championnat des Excellents

La première journée des matches-retour nous apportera-t-elle des changements au classement ?

Après la Coupe, toujours capricieuse et brutale par sa forme elle-même qui veut l'élimination définitive des vaincus, voici la première journée du Retour chez nos Ténors.

Pour différentes raisons, le premier acte de la compétition n'est pas terminé pour tous, c'est dommage, car il est probable que la Commission des calendriers de le L.N.F.A va être pris de court pour la remise des rencontres non jouées.

Voyons de quoi se compose le programme de la journée du 11 Janvier.

U.S. Tourcoing-R.C. Roubaix. — Le grand derby par excellence qui va comme de coutume attirer la foule au stade de la rue de Gand. Le match aller fut nul et depuis les Usiens comme les Doyens ont connu quelques déboires, cependant ceux qui ont vu dimanche dernier les Tourquennois en Coupe doivent faire confiance à leur courage, car vraiment ils ont donné au Parc Jean Dubrulle l'impression de volonté qui a toujours caractérisé les équipes de l'Union.

De son côté, le Racing semble remonter peu à peu et sa forme est indiscutablement ascendante depuis quelques semaines.

Ce sera donc un grand match c'est certain et si nos faveurs iront de peu aux Broutteux, c'est en considération de l'avantage de jouer chez eux.

U.S. Valenciennes-O.C. Lille. — Le match aller s'est terminé par une victoire de justesse des Athéniens, en sera-t-il de même demain ? Les rôles pourraient bien être renversés si les Olympiens le veulent.

Certes, les Valenciennois en éliminant Pives de la Coupe ont mis un bel exploit à leur actif, mais pourtant nous ferons confiance à la ligne d'attaque des Lillois, qui doit bien faire en ce moment, pour contrebalancer l'avantage du terrain et ce faisant arracher la victoire ou tout au moins le match nul.

S.C. Fives-S. Orchies. — Les Orchésiens vont mal tomber, ils iront au Stade Vernot rencontrer une équipe qui voudra effacer son échec du dimanche précédent en Coupe. Nous ne croyons pas que cette fois les poulains de M. Henno se contenteront du match nul comme à l'aller.

Il est certain que les Blancs ne se laisseront pas manœuvrer facilement, mais nous ne pensons pas que les trois points puissent échapper aux Fivois.

R.C. Lens-U.S. Bruay. — Les Lièvres Bruaysiens à l'oller avaient causé la grosse surprise du jour, rééditeront-ils leur succès demain, nous en doutons car les Lensois chez aux voudront la victoire.

Leur équipe plus complète, l'avantage du terrain et aussi la convoitise du titre qui est à leur portée doivent leur donner les atouts nécessaires à cette victoire. Les Bruaysiens se défendront avec acharnement, mais devront probablement s'incliner.

Stade Rhodaix-Excelsior. — Autre derby local qui verra les éliminés de la Coupe aux prises. Les Stadistes ont besoin de récupérer des points s'ils veulent éviter le pire, aussi nous les verrons pénétrer sur le terrain avec la farouche volonté de vaincre, ce qui est très possible, car souvent le courage a battu la science.

L'Excel de son côté voudra se réhabiliter aux yeux de ses supporters et la rencontre sera serrée jusqu'au bout, à moins d'un nouveau match nul, il se pourrait que les Stadistes renouvellent l'exploit des Tourquennois de l'Union grâce à leur cran et à leur volonté si les hommes du Crétinier ne sont pas plus heureux que dimanche dernier.

F.S. Rully-R.C. Arras. — Les Stellistes conservent toujours la bonface avec les leaders, et nous ne pensons pas que les Arrageois puissent leur faire perdre cet avantage appréciable. Certes, ils viendront au Stade des Ateliers avec la volonté d'effacer leur défaite de l'aller, ce qui ne peut que donner de l'intérêt à la rencontre, mais nous doutons malgré tout de leur succès. Devant son public, Bully doit s'assurer les trois points.

J. C.

Le Championnat 1re Division Escaut

L'U.S. Escaudain trébuchera-t-elle à Maing ?

La seconde journée des matches s'annonce prometteuse. En effet, la plupart des « chocs » de ce 11 Janvier sont très équilibrés et bien malin serait celui qui pourrait pronostiquer à coup sûr la victoire de l'un ou de l'autre. C'est ainsi que le leader escaudinois en visite à Maing n'aura pas la partie belle face au F.C. local qui se surpasse toujours devant son public. Un match nul ne nous surprendrait pas outre mesure. L'A. S. Raismoise reçoit l'U. S. Vieux Condé, Battus sévèrement à l'aller, (8-2) les « Verts » brûlent du désir de prendre une éclatante revanche. Nous croyons qu'ils parviendront à réaliser ce désir légitime. Au Stade des cheminots, grand « derby » entre le C. A. Valenciennes et l'U. S. V. A. Les « Athéniens » auront la faveur du pronostic à condition de ne pas méconnaître leurs voisins toujours coriaces et-homs.

Le F. C. Quarouble, en déplacement à Lourches, devra probablement s'incliner devant les « Lions » dont le récent succès à Vieux Condé prouve la belle forme actuelle. Au Stade « Devy », les Z'Enfants denaisiens auront fort à faire face aux Olympiens du lieu. Nous prévoyons cependant leur victoire... mais ce fragile pronostic peut être bouleversé si les locaux sont dans un bon jour. Enfin à Aremberg, la « lanterne rouge » amandinoise enregistrera sans doute sa onzième défaite... si elle se déplace, ce dont on peut douter après ses deux derniers forfaits.

A. D.

En première division terrienne

Pour le retour, Roncq a déclaré forfait

Armentières-Annœullin.
Waasquehal-Halluin.
Carvin-Hellemmes.
Lomme-Olignies.
Haubourdin-Marcq.
Exempt : Marquette.

Le championnat de première division terrienne a perdu un de ses compétiteurs. L'E.S. Roncq, succombant sous les difficultés, a dû déclarer forfait général et, de ce fait, Marquette sera au repos demain.

Pour cette première journée du retour on ne peut logiquement prévoir de surprises car les équipes de premier plan semblent avoir la tâche facile. Pourtant, sait-on jamais ?

La J.A. Armentières recevra l'E.S. Annœullin et ce choc sera peut-être la plus équilibrée de la série.

L'écho d'Annœullin, en Coupe des Flandres, comporte des réserves et ainsi Armentières y fit des étincelles pour ses part, il faut reconnaître que son adversaire de demain sera autrement redoutable que Fleurbaix. Mieux néanmoins sur une victoire de justesse de la Jeunesse ».

Waasquehal accueillera les Hallutiens et, se souvenant de certaines défaites dans la ville-frontière, les Waasquehaliens mettront tout en œuvre — et réussiront probablement — pour prendre une revanche éclatante.

Les Cheminots d'Hellemmes feront le périlleux déplacement de Carvin et si le Rusch n'a plus son ...rush du début, il sera encore suffisamment irrésistible pour malmener les visiteurs.

Les pauvres Lommois — qui ferment à présent la marche par suite de la défection de Roncq — subiront les rudes assauts des gars de la Sainte-Barbe d'Oignies et y succomberont malgré tout leur courage.

Quant à l'O. Marcquois, pourtant bien brillant la saison dernière, son adversaire s'annonce particulièrement redoutable.

Le Stade Haubourdinois a les dents très longues, le titre est à sa portée et les trois points ne doivent pas lui échapper dimanche.

Et il nous faudra certainement attendre encore pour voir le classement subir de sérieux changements.

Le Championnat d'Artois

PREMIÈRE DIVISION

Dans le Groupe de Béthune

Quatre rencontres seulement sont au programme, du fait de la disparition de l'Ol. Gosnay.

U. S. St-Pol - Cercle Sportif Beuvry
E. S. Isbergues - R. C. Divion
U. S. Bruay - U. S. Auchel
E. S. Annezin - U. S. Ch. Bétbunois

La plus importante est celle de St-Pol où les Cercieux Beuvrygeois doivent se rendre. St-Pol est toujours en forme et, de plus, les St-Polois seront chez eux. Toutes raisons qui militent en leur faveur ; en dépit de la résistance opiniâtre que ne vont pas manquer de leur opposer les « Damiers ».

Les Stellistes d'Isbarguea ont repris du mordant et cela leur a réussi, ils devront jouer avec autant de cran devant le Racing de Divion qui a heureusement remanié ses lignes et qui pratique un jeu de bonne facture. Isbergues, sur son terrain, doit cependant l'emporter.

Auchel, qui a enlevé le match aller par un score astronomique, aura des difficultés à Bruay. Il doit arriver à les surmonter et fournir le vainqueur. Le contraire serait la surprise de la journée.

L'E. S. Annezin a'est brillamment ressaisie et chacun doit maintenant compter avec elle. C'est fort difficilement qu'Auchel en vint à bout dimanche. On aimerait en dire autant des Cheminots, mais eua n'ont pas encore opéré leur redressement. Il s'impose cependant. Faute de quoi ils seront probablement contraints de s'incliner à nouveau.

Dans le Groupe Lens - Est

Quelques matches très serrés figurent au programmo dont voici la teneur :

F. C. Promiens - A. S. Harnes
Stade Héninois - U. S. Drocourt
Car. Rillysiens - A. C. Noyellois
A.A.E. Sallaumines - S.C. Fouquières
R. C. Lens - A. S. Méricourt

Les Promiens de Montigny auront probablement raison des coriaces Harnésiens moins bons techniciens. Mais ceua-ci vendront chèrement leur peau, il faut s'y attendre. Promiens devra, pour l'emporter, faire appel à toutes ses ressources.

Il n'apparaît pas que les hommes de U. R. Lenno puissent grand'chose contre ceua de Poilus, plus réalisateure et opérant chez eua. Drocourt s'estimera sans doute heureux s'il parvient à limiter la casse.

Les Carabiniere de Billy-Montigny ne feront pas qu'une bouchée des Amicalistes Noyellois, lesquels sont d'ailleura da taille à se défendre. Mais un succès des C. B. M. peut être normalement attendu.

Sallaumines va mettre toute la sauce pour essayer de maîtriser les Zèbres, plus fougueua que jamais. Nous doutons fort qua malgré le handicap de jouer sur terrain adversa, Fouquières ne fournisse pas le vainqueur.

Une belle rencontre sera celle de Lens contre les Dugauquez et consorts et les poulains du docteur Tourteurs avec les meilleurs éléments locaux contre les représentants du B.C. Tourquennois at de l'U.S. Marquette. Premier combat à 15 h. dans la salle située 36, rue Victor-Hugo.

A Nœuin-Liétard. — Dans la salle des Fêtes rue Voltaire, Wlodarek-Potvain en 10 rounds de 3 minutes et 7 combats d'ameteurs. Premier combat à 15 h. 30.

A Mauhauge. — A 14 h. 30, dans la salle des Fêtes de Sous-le-Bois-Maubeuge, Pierre Crion-Gesquière jeune; Emile Famechon-Swaellons ; Marivoet-Burton et 6 combats d'amateur.

Dans le Groupe Lens - Ouest

A. S Barlin - Pro Patria Wingles
U. S. Nœux - R. C. Saina
A G. Greney - J. F. Mazingarba
C. S. Avion - R. C. Arras
E. S. Bully - U. S. Liévin

Wingles qui est en tête du championnat avec 7 victoires, 3 nuls et 2 défaites infligées par le C. S. Avion, réduira à néant tous les efforts des Barlinois pour essayer de se ressaisir. Les Canards reviendront victorieux de leur déplacement au Stada de la rue de Vereaillies.

Derby à Nœua entre l'U. S. N. et le Racing de Saina. La rencontre sera-t-elle favorable aux locaux ? Nous le pensons, car ils jouent mieua. Mais Saina défendra farouchement sa chance.

Autre derby à Greney entre l'Avant Gardo et la Joune France. Les équipes doivent être assez près l'une de l'autre. Si l'A. G. G. l'emporte, comme on peut le supposer, l'avantage de jouer chez elle y sera pour quelque chose.

Lea « Renards » avionnais reçoivent les « Boysua Rouges » d'Arras. Que va donner cette rencontre assez équilibrée ? A notre avis, la victoire restera à l'équipe avionnaise plus complète.

Quant aua « Ecureuils » Liévinois, leur voyage au Stada du Boulevard des Ateliera pourrait bien se solder par un échec. L'Etoile n'aima guère qu'on lui vionne faire la loi. Mais, ajoutons-la, Liévin aura son mot à dire et ne s'en fera pas faute.

utf K,co,yC1t

LES GALAS DE BOXE DANS LA RÉGION

Co dimancha 11 janvier les réunions pugilistiques ne manqueront pas dans notro région car les organisations se font de plus en plus nombreuses et l'on se demande si, à une tello cadence, nous ne connaîtrons pas bientôt la concurrence qui sévit à Paris depuis da longs mois et qui peralyse bien des efforts.

Passons une rapide revue des affiches offertes au public.

A Lilia. — Dans la salle de l'Orphéon un gala franco-belge est offert a upublic. En 10 x 3 Dassonville affrontera Bertouille, le de poids moyen belge ; Descamps rencontrera Deconninck, de Mouscron, challenger officiel au titre de champion des Deux Flandres et en 6 a 6 Degrande se mesurera avec Descamps, du B.C. Nordiste, quatre combats d'amateurs. Prix des places : de 10 à 45 francs. Bureau à 14 h. Premier combat à 15 h. 30.

Location jusqu'à 13 h., 90, rue de Paris, à Lille.

A Lille. — Dans la salle du B.C. Nordiste, rue de Flandres, Delcroix, da Liévin, at le Lillois De Wulf, feront le match-revatte tandis que Meereman et Leclercq se combattront en revanche de leur première rencontre. Combats d'ameteurs. Prix des placea : da 6 à 20 fr. Premier combat à 16 h. 30.

A Wingias. — Championnats amateurs du Pas-de-Calais organisés par le B.C. Wingles dans la salle des Fêtes de Wingles. Eliminatoires à 11 h. Demi-finals et finala à 15 h. Prix des placea : da 10 à 20 fr. Pesée et visite médicale à 10 h., salle du B.C. Wingeois. Café des Sports, Grand'Place, à Wingles.

A Haupline. — Réunion d'amateurs avec les meilleurs éléments locaux contre les représentants du B.C. Tourquennois at de l'U.S. Marquette. Premier combat à 15 h. dans la salle située 36, rua Victor-Hugo.

A Mauhauge. — A 14 h. 30, dans la salla des Fêtes de Sous-le-Bois-Maubeuge, Pierre Crion-Gesquière jeune; Emile Famechon-Swaellons ; Marivoet-Burton et 6 combata d'amateur.

UNE NOUVELLE VICTOIRE DE JOE LOUIS

New-York. — Le boxeur Joë Louis a battu Freddy Beyer par k.-o. au 1er. round.

HIPPISME

COURSES A VINCENNES du Vendredi 9 Janvier 1942

Prix de Florac (attelé), 25.000 fr., 2.600 mètres. — 1. Quasala II (R. Geenens), à G. Rouchet ; 2. Quel Velnard (A. Deheegher), à A. Deheegher ; 3. Quick D' (H. Masson), à Georges Moreau. — 13 partante.

Mutuel. — Gagnant, 16.00 ; placés, 6.50 ; 5.50 ; 7.50.

Prix de Lochea (monté), 35.000 fr., 2.250 mètres. — 1. Quinio (M. Riaud), à Mme L. Gl.-Rœderer ; 2. Quélua V (E. Neveux), à P. Lacauve ; 6. Quercy de Grandchamp (E. Carré), à L. Bunet. — 13 pertanta.

Mutuol. — Gagnant, 25.00 ; placés, 10.00 ; 10.50 ; 14.50.

Prix da Laigle (attelé), 25.000 fr., 2.250 mètres. — 1. Pretty Well (R. Geenens), à Martin de Leuw ; 2. Pilcet (A. Arson), à Mme P. Fossas ; 3. Prétexte (B. Boudeau), à H. Fribault. — 16 partante.

Mutuel. — Gagnant, 17.50 ; placés, 11.00 ; 46.00 ; 73.00.

Prix de Putenges (monté), 25.000 francs, 2.350 mètres. — 1. Pila Williams (M. Dejean), à S. Dejean ; 2. Passeplle (R. Hazet), à H. Céran-Maillard. — 5 partante.

Mutuel. — Gagnant, 13.00 ; placés, 6.50 ; 5.50. — Jumelé : 13.00.

Pria Juvigny (attelé), 60.000 fr., 2.800 mètres. — 1 Numa (R.-R. Expert), à R. Expert ; 2. Orfe (A. Deheghor), à C. Lepecq ; 3. Mon Village (R. Auvray), à H. Follereau. — 9 partanta.

Mutuel. — Gagnant, 28.50 ; placés, 10.00 ; 7.50 ; 21.00.

Pria da Rochechouart (monté), 30.000 franca, 2.800 mètreo. — 1. Odette D (P. Laisle), à E. Brégeon ; 2. Olandon (G. Rouaet), à Mme L. Lhérondel. — 7 partante.

Mutuel. — Gagnant, 45.50 ; placés, 13.50 ; 9.00. — Jumelé : 67.00.

Pria d'Argantan (attelé), 35.000 franca, 2.250 mètres. — 1. Odiport (A. Sourroubille), à C. Pizon ; 2. Orbelle (F. Riaud), à Mme L. Oiry-Rœderer ; 6. Olfit (M. Gougeon), à J. Gougeon. — 6 partanta.

Mutuel. — Gagnant, 9.50 ; placés, 5.50 ; 5.50 ; 6.00.

BOURSE DE PARIS du 9 Janvier 1942

VALEURS	Cours précéd	Cours du jour
FONDS D'ETAT		
3 %	95 ..	93 95
3 % amort.	98 ..	98 ..
5 % 1917	108 15	108 20
4 % 1918	101 90	102 05
5 % 1920	142 35	142 95
5 % 1925	189 40	189 80
4 ½ 1932 A	103 80	104 50
4 ½ 1932 B	102 60	102 ..
4 ½ % 1937	204 70	204 95
5 % 1939	103 20	103 75
Caisse Autonome	121 80	121 90
Obl. Trésor 4 ½ 1933	1361 ..	1360 ..
— 4 ½ 1934	1266 ..	1248 ..
— 5 % 1935	... ..	... ..
Outillage National	1017 ..	1018 ..
P.T.T. 5 % 1928	... ..	... ..
— 4 ½ 1929	822 ..	822 ..
— 4 % 1934	... ..	... ..
— 3 % 1936	... ..	... ..
— 5 % 1936	... ..	... ..
Obl Trésor 4 ½ 39 B.	189 60	189 60
Bons Trésor 4 ½ % 1933	1110 ..	1113 ..
— 5 % 1934	... ..	... ..
— 4 ½ 1934	1064 ..	1062 ..
— 4 % 1935	1088 ..	1090 ..
— Sept. 4 % 1937	... ..	... ..
— Déc. 5 % 1937	... ..	... ..
— Fév. 5 ½ % 1939	... ..	... ..
Cais Aut. Teb.	1026 ..	1025 ..
CREDITS NATIONAUX		
Cr. Nat 5 % 1916	622 ..	620 ..
— 1920	848 ..	841 ..
— Janvier 1923	... ..	... ..
— Juin 1923	... ..	... ..
— Janvier 1924	... ..	... ..
— 1934	1108 ..	1096 ..
— 1935	1070 ..	1071 ..
— 3 ½ % 1937	... ..	... ..
— 1938	... ..	... ..
FONCIERES COMMUNALES		
Fonc. 1868	360 ..	366 ..

VALEURS	Cours précéd	Cours du jour
— 1885	406 ..	408 ..
Com. 1891	378 ..	384 ..
— 1892	418 ..	418 ..
Fonc. 1895	418 ..	420 ..
Com. 1899	414 ..	408 ..
Fonc 1903	426 ..	417 ..
Com 1906	418 ..	418 ..
Fonc. 1909	207 ..	208 ..
Com. 1913	200 ..	200 ..
Fonc 1913 5 ½ %	420 ..	420 ..
Fonc. 1913 6 %	514 ..	514 ..
Empr. 1920	1019 ..	1013 ..
Com. 1920 4 %	1020 ..	1018 ..
Fonc. 1920 6 1/2 %	918 ..	913 ..
Com. 1921	1024 ..	1013 ..
— 1921 - 22	1004 ..	1000 ..
— 1922	1020 ..	1018 ..
Empr 1933	1040 ..	1039 ..
Empr 1934	... ..	... ..
ACTIONS FRANCAISES		
Banque de France	19000 ..	... ..
Comptoir Escompte	1760 ..	1780 ..
Crédit Foncier France	5428 ..	5475 .