QUOTIDIEN : UN FRANC
56e ANNÉE — N° 51

DIMANCHE 20 FÉVRIER 1944

LE RÉVEIL DU NORD

102, rue de Paris, Lille. — Téléphones 471.56 471.57, 471.58.

LA PLUS FORTE VENTE DE LA RÉGION

43, boul. Haussmann, PARIS (9e).

LA LUFTWAFFE A DE NOUVEAU BOMBARDÉ LONDRES

A l'Est, entre les lacs Ilmen et Peipus, de puissantes attaques soviétiques ont été tenues en échec

LES TROUPES DU REICH RESSERRENT LEUR ÉTAU DANS LE SECTEUR D'APRILIA

Quartier général du Fuehrer, 19. — Le Haut Commandement des forces armées allemandes communique :

Près de Kryvoi Rog, l'ennemi a renforcé sa pression. Ses attaques déclenchées toute la journée durant furent repoussées après de durs combats aux alternatives diverses. Des infiltrations assez profondes furent arrêtées en plusieurs points. A l'ouest de Tcherkassy, d'autres éléments du groupe de combat qui s'est libéré en sambattent ont rejoint nos lignes après avoir repoussé de nombreuses contre-attaques ennemies et malgré des conditions de terrain difficiles.

Près de Vitebsk, nos troupes, du 2 au 16 février, ont tenu tête, au cours d'opiniâtres combats, à l'assaut de plus de cinquante divisions d'infanterie et de nombreuses formations blindées soviétiques et remporté de sa fait, dans la deuxième bataille défensive à présent terminée, un nouveau et important succès défensif.

L'ennemi a subi les pertes les plus lourdes en hommes et en matériel. De puissantes formations de chasseurs et d'avions d'assaut de la Luftwaffe ont soutenu les combats défensifs. Dont deux apparaît ont été détruits en sambatte aériens et par la D.C.A. Entre les lacs Ilmen et Peipus, ainsi que dans la région de Narwa, de puissantes attaques ennemies soutenues par des chars et des avions d'assaut, ont été repoussées, hier également.

Sur la tête de pont de Nettuno, les combats acharnés, au sont engagées de grandes masses d'artillerie, se poursuivent.

Les troupes allemandes ont réussi à avancer leur étau jusqu'à 4 km. au sud d'Aprilia. Des contre-attaques ennemies, livrées avec l'appui de chars, ont été repoussées avec de lourdes pertes pour l'adversaire. Des prisonniers et du butin ont été capturés. D'innombrables cadavres jonchent le terrain devant nos positions.

Près de Cassino, l'ennemi a relevé les troupes indiennes qui, pendant toute la journée, se sont ruées à l'assaut des hauteurs de Cassino.

Toutes les attaques ont été enrayées. Quelques infiltrations ont été immédiatement éliminées en contre-attaques. La gare de Cassino a changé plusieurs fois d'occupants et est finalement restée entre nos mains.

Au cours de ces combats, le Feldwebel Hallmann, chef de section du 211e Régiment de Grenadiers, grièvement blessé, s'est particulièrement distingué. Au sud du golfe de Gaëte, un aéroport ennemi a sauté, hier, après avoir fait explosion.

La nuit dernière, de puissantes formations de la Luftwaffe ont exécuté une nouvelle et violente attaque sur Londres. Le lot massif de bombes incendiaires et explosives a provoqué des incendies et des destructions étendues dans la ville.

LE JAPON VA ENTREPRENDRE une offensive d'envergure contre les armées américaines

Changhaï, 19. — Le chef de presse de la flotte japonaise dans les eaux chinoises, le capitaine Delzo Matshushima a déclaré à une conférence de presse hier que le désir des Etats-Unis de transformer la contient asiatique en une base d'attaque contre les îles japonaises restera un rêve.

Matshushima a ajouté : « Le Japon renforce pour le moment ses préparatifs et entreprendra bientôt une offensive de grande envergure contre les troupes américaines ».

L'activité aérienne nippone en Chine...

Nankin, 19. — Le bureau de presse du quartier général de l'armée japonaise annonce que des formations aériennes japonaises ont poursuivi leurs attaques la semaine dernière contre les aérodromes ennemis de Suichwan (dans la province du Kiangsi), d'Hengyang (dans la province du Yunnan), de Tanchu (dans la province du Kuangsi).

L'aérodrome nouvellement installé de Tanchu a été spécialement l'objet d'attaques répétées en raison de sa mission d'entraver les communications maritimes japonaises.

...et dans le Pacifique

Tokio, 19. — L'agence Domei annonce que des avions japonais ont bombardé, dans la matinée du 17 février, au cours d'une attaque rapide contre la flotte du transport ennemie, devant le cap Markus (Nouvelle-Bretagne) un navire ennemi et l'ont gravement endommagé.

L'après-midi du même jour, une autre formation a pilonné les installations portuaires de Finschhafen (Nouvelle Guinée) où les quais de débarquement furent incendiés et les installations gravement endommagées.

Tous les navires japonais sont revenus indemnes de ces opérations.

En combats aériens, avec plus de 140 avions, qui essayaient d'attaquer les positions japonaises près de Rabaul, dans la matinée du 17 février, des chasseurs de l'aviation de la marine japonaise ont abattu 15 adversaires, dont trois probablement, et, en outre, deux appareils du type T.B.F., dont un probablement.

Deux avions japonais ne sont pas rentrés à leur base.

Un torpilleur allié coulé

Tokio, 19. — Des formations de l'aéro-navale japonaise ont attaqué, au large de Mapupina Point (Bougainville) quatre torpilleurs ennemis, dont l'un fut coulé. Les Nippons n'ont subi aucune perte.

LA 18e ARMÉE COMMUNISTE CHINOISE NE PAIE PLUS

LES LIVRAISONS DE MATÉRIEL QUI LUI SONT FAITES

Changhaï, 19. — D'après une nouvelle de Tchoung-King, les paiements et les livraisons de matériel à la 18e armée communiste chinoise ont été suspendus. Le ministre adjoint des affaires étrangères de Tchoung-King, M. Wu, a répondu lors d'une conférence de presse à une question des représentants de la presse étrangère, au sujet de la non publication de cette nouvelle dans les territoires contrôlés par les communistes.

« Le gouvernement de Tchoung King ne désire pas que cette question fasse l'objet de discussion à l'étranger parce qu'il s'agit d'un problème qui concerne uniquement la politique intérieure. Les différends existantes ne pourraient être qu'aggravés par des discussions publiques à ce sujet. »

« La politique étrangère de la Bulgarie n'a pas varié »

Sofia, 19. — Le porte-parole du gouvernement bulgare a déclaré aux représentants de la presse étrangère que la Bulgarie n'a pas varié d'un iota sa politique étrangère qui ne poursuit qu'un objectif purement national, à savoir la réalisation de l'union de tous les Bulgares et le maintien de la souveraineté et de l'indépendance du pays.

Cet idéal est enraciné depuis des générations dans le cœur du peuple bulgare et forme la ligne de la politique bulgare depuis la libération de 1878. Cet objectif constitue l'impératif de la politique bulgare.

Celle-ci ne s'est pas modifiée, même malgré les attaques terroristes exécutées le 10 janvier par les Anglo-Américains. Le porte-parole du gouvernement souleva également la question du parti du gouvernement. Il déclara que tous les efforts déployés dans ce sens ne visaient pas à créer un parti, mais à inculquer au moment opportun l'idée de l'union nationale et des forces politiques sous la forme d'un mouvement populaire. Le porte-parole souligna en terminant que la phase que traverse actuellement la création du pouvoir public constitue le dernier stade sur la voie de l'union nationale que le gouvernement s'est assignée comme but, il y a environ 6 mois.

AU CONSEIL DES MINISTRES

Les fonctionnaires bénéficieront des dispositions accordées aux policiers

s'ils sont victimes d'attentats terroristes

MM. CATHALA ET BICHELONNE ONT RENDU COMPTE DES NÉGOCIATIONS EN COURS AVEC LES AUTORITÉS ALLEMANDES SUR LES QUESTIONS DE MAIN-D'ŒUVRE

Vichy, 19. — Le Conseil des Ministres s'est réuni aujourd'hui à 11 heures au Pavillon Sévigné sous la présidence du Maréchal de France, chef de l'Etat.

Le Chef du Gouvernement a exposé les questions que pose l'assimilation à la zone occupée des départements du littoral méditerranéen.

A cette occasion il a fait part de certaines dispositions qui avaient été prises concernant notamment le régime de la presse dans ces départements.

Des exposés de MM. Cathala et Bichelonne

MM. Cathala, ministre de l'Agriculture et du Ravitaillement, et Bichelonne, ministre de la Production industrielle et du Travail, ont ensuite rendu compte des négociations qui sont en cours avec les autorités allemandes sur les questions de main-d'œuvre.

Couverture des dommages causés par les actes de sabotage

Sur la proposition du Chef du Gouvernement, le Conseil a approuvé les grandes lignes du projet de loi élaboré par le Ministre de l'Economie nationale et des Finances ayant pour objet de couvrir les dommages matériels causés par les actes de sabotage et les attentats terroristes et d'un autre projet étendant aux fonctionnaires victimes d'attentats, les dispositions dont bénéficient déjà les fonctionnaires de la police.

Le maintien de l'ordre

M. Darnand, secrétaire général au maintien de l'ordre, sur l'invitation du Chef du Gouvernement, ministre de l'Intérieur, a rendu compte des mesures prises pour rétablir l'ordre dans le département de la Haute-Savoie ainsi que des résultats obtenus par ses services dans la répression du terrorisme.

Enfin, sur le rapport du garde des sceaux, ministre de la Justice, les conseils ont décidé de déférer un certain nombre d'affaires au Tribunal d'Etat.

Nouveau tarif pour les paquets envoyés aux Travailleurs français

Vichy, 19. — Désormais, le tarif des six francs sera applicable aux paquets non clos, jusqu'au poids de un kilo, adressés sous un numéro de feldpost aux ouvriers français occupés dans les services allemands.

Paris, 19. — Le « Journal Officiel » de ce matin publie le tableau des indices, pour l'année 1943, permettant de calculer les provisions de renouvellement des stocks et du matériel des entreprises industrielles ou commerciales. Ces chiffres, établis en prenant pour base l'indice 1 en 1939, s'échelonnent entre 1.50 et 4.50 pour les diverses catégories de matières premières ou de marchandises figurant au tableau.

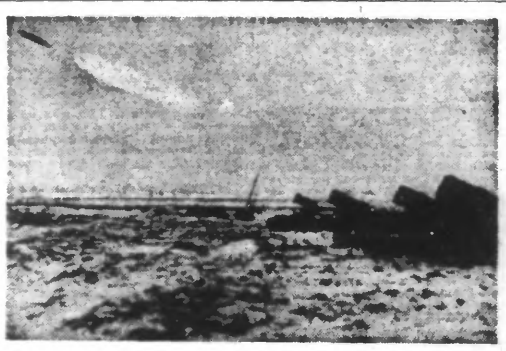

Batterie de minenwerfer en action sur le front de l'Est. (Ph. Sipho)

Un « non » révélateur

Berlin, 19. — « Voler des territoires, reste le but suprême de l'Angleterre », écrit le « Volkischer Beobachter » dans un article intitulé « Un non révélateur ». Le journal se réfère à la réponse laconique faite par M. Eden au député travailliste Thomas qui lui demandait si la deuxième clause de la Charte de l'Atlantique selon laquelle les signataires ne désiraient aucune modification territoriale qui ne concordait pas avec les vœux des pays intéressés » serait également applicable aux Etats ennemis. En répondant simplement non, poursuit le journal, M. Eden a dévoilé, à la face du monde, que la Charte de l'Atlantique n'était qu'un vulgaire chiffon de papier. La presse anglaise abandonne royalement des provinces essentiellement allemandes aux Polonais pour les dédommager des territoires que Moscou, tabisnt sur l'impuissance de l'Angleterre, lui réclamait.

Pendant la première guerre mondiale, constate plus loin le journal, les Anglais ont préféré attendre prudemment la fin de la guerre avant de matérialiser la promesse qu'ils avaient faite de ne rechercher aucun accroissement territorial et de s'emparer des territoires allemands.

A présent que leur allié soviétique manifeste ouvertement sa rapacité, ils jugent à propos de fouler aux pieds les principes de la Charte de l'Atlantique, pour ne pas le contrarier.

Un jour viendra pourtant, dit en terminant le journal, où Eden et consorts regrèteront amèrement d'avoir prématurément dévoilé leur jeu et il importera peu alors qu'un ministre britannique aura dit « non ».

Le prestige de M. Churchill a subi une grave atteinte

du fait de l'échec des candidats gouvernementaux dans le Derbyshire

Stockholm, 19. — Le correspondant londonien du « Dagens Nyheter » mande que, selon l'avis unanime exprimé par des observateurs impartiaux, l'échec subi par les candidats gouvernementaux lors des élections complémentaires du Derbyshire est le coup le plus grave qui a été porté, au cours de cette guerre, au prestige de M. Churchill et du gouvernement britannique. A Londres, on souligne que le premier anglais s'est lancé dans la campagne électorale d'une façon trop bruyante et avec des slogans périmés et que le Parti conservateur anglais cherche avant tout à freiner l'ardeur partisans de M. Churchill. Selon le correspondant londonien du « Stockholm Tidningen », la position de Churchill comme chef de parti a été fortement ébranlée par ces élections complémentaires. Le résultat de ces élections est un nouvel avertissement pour M. Churchill que les électeurs anglais ont le sentiment très net que le Parti conservateur tirera parti de la trêve politique, pour asseoir plus fermement sa position. La lutte électorale dans le Derbyshire a dégénéré au cours de ces jours dernière en une véritable pitrerie. Le correspondant du « Svenska Dagbladet » écrit de son côté que dans les milieux radicaux du Parti conservateur l'avis prévaut que l'échec du gouvernement est dû à son attitude hésitente à l'égard des problèmes d'après-guerre.

Un remaniement du Cabinet anglais ?

New-York, 19. — Le correspondant à Washington du journal financier conservateur « Wall Street Journal » vient de publier un article qui a produit une certaine sensation et dans lequel il déclare notamment :

« Des dépêches confidentielles récemment reçues ici, apportent des bruits presque incroyables au sujet d'un prochain bouleversement du cabinet britannique. Suivant l'un d'entre eux, M. Churchill serait remplacé dans trois semaines par le Maréchal Smuts à la tête du gouvernement britannique. On ne peut évidemment vérifier un tel bruit, mais il se trouve renforcé par d'autres rumeurs relatives à la conférence de Téhéran, et suivant lesquelles M. Churchill ne s'y serait pas entendu avec Staline. Celui-ci se serait mieux accordé avec le président Roosevelt et cela aurait ému les Britanniques. Certains espèrent que le Maréchal Smuts, s'il devenait premier ministre, se montrerait plus diplomate et moins querelleur à l'égard des Russes. »

A Washington, dans les milieux bien informés, on n'accorde que peu de crédit à cette nouvelle.

Dans un hôpital de campagne, en ITALIE. (Ph. Belgapress)

ROME BOMBARDEE

LES QUARTIERS RÉSIDENTIELS ONT SOUFFERT

Rome, 19. — On annonce que Rome a été bombardée hier matin à 2 heures. Les quartiers résidentiels ont particulièrement souffert. Le nombre des victimes n'est pas encore connu.

L'ABBAYE DU MONT CASSIN AURAIT DU ÉCHAPPER A LA DESTRUCTION

Rome, 19. — Mgr Schuster, cardinal-archevêque de Milan, qui fait lui-même partie de la Congrégation bénédictine du Mont Cassin, a élevé dans le journal catholique de Milan, l'« Italia », une énergique protestation contre la destruction délibérée du monastère du Mont Cassin.

Le caractère de la vénérable abbaye et son importance en tant que foyer de la civilisation occidentale, aurait dû, pour tout chrétien et européen, la faire échapper à la destruction, écrit le cardinal qui impute aux Anglo-Américains la responsabilité de la destruction de ce vénérable foyer culturel.

Commentant la déclaration de l'éminent prélat, l'« Italia » écrit qu'elle correspond aux sentiments de tous les catholiques italiens.

Le supérieur du Monastère a été reçu par le Pape

Milan, 19. — Le supérieur du monastère du Mont Cassin, Mgr Gregorio di Amari, vient d'arriver à Rome en compagnie de quelques Bénédictins. Le commandement allemand avait mis à leur disposition des voitures automobiles. Le Supérieur a été reçu en audience par le Pape, auquel il a fait un récit détaillé des destructions causées par l'ennemi.

Après avoir écouté avec une émotion visible le récit tragique, Pie XII a tenu à marquer sa haute appréciation pour les œuvres de charité chrétienne du Supérieur et d'autres Bénédictins. Le Saint-Père a exprimé des paroles de consolation à l'intention des réfugiés et a donné sa bénédiction à tous les membres de l'Ordre du Mont Cassin.

LE GOUVERNEMENT GAGNE DU TERRAIN, EN ALBANIE

Berlin, 19. — D'après ce qu'on apprend de source autorisée, le développement des événements en Albanie est apprécié très favorablement. La destructions des bandes communistes se poursuit. A Tirana même, tout l'appareil du parti communiste a été détruit par une opération de nettoyage impitoyable des forces nationales. Le gouvernement gagne du terrain. En outre, la réorganisation de la police et de la gendarmerie est en cours.

M. Philippe HENRIOT dénonce le vandalisme anglo-américain contre les lieux saints d'Italie

Vichy, 19. — Dans son discours radiodiffusé, M. Henriot, secrétaire d'Etat à l'Information et à la Propagande, s'en prend au vandalisme américain contre les lieux saints en Italie, vandalisme, dit-il, qu'on comprend pour plusieurs raisons : d'abord, l'incompréhension totale des Yankees à l'égard des trésors d'art, de la tradition et de la foi, et, enfin, la délibérément avorté de Nettuno devait être vengé par une attaque barbare contre le Mont Cassin.

En faisant pulvériser ce respectable monastère, Roosevelt témoigna du peu de cas qu'il fait de la civilisation européenne et de la culture occidentale. Comme il veut être réélu et chercher à rendre cette réélection attrayante à son peuple, il doit évidemment présenter à celui-ci l'un ou l'autre succès des troupes américaines, et ce succès devait être la raid terroriste et barbare sur Cassin.

Cette nouvelle preuve de vandalisme fera-t-elle enfin comprendre, également à ceux des catholiques français qui attendent encore toujours la « libération », du quel alibi scandaleux les Américains se servent pour innocenter leurs opérations terroristes.

46 TERRORISTES ont été condamnés à des peines de travaux forcés et de prison

par le Conseil de guerre allemand de Paris

Paris, 19. — 70 terroristes ont comparu ces jours-ci devant le conseil de guerre allemand. Parmi eux se trouvent les auteurs de l'assassinat du délégué général en France pour l'enrôlement de travailleurs français en Allemagne, le président Dr Ritter.

L'accusation porte sur 52 attentats. Vingt-trois furent perpétrés à l'aide d'explosifs contre des hôtels, des gares, des restaurants, etc., 6 à l'aide d'arme à feu, les autres contre des chemins de fer. Les attentats ont causé la mort de 13 soldats allemands, 4 Français, 2 Italiens. Furent en outre blessés : 30 soldats allemands, 30 Français et 1 Italien. Tous les accusés sont en aveu.

Deux groupes d'accusés

Les accusés se divisent en deux groupes, dont un groupe de 46 terroristes a été condamné, d'après la gravité de leurs crimes, à des peines de travaux forcés et de prison. En ce qui concerne les 24 autres terroristes, il s'agit pour la plupart d'étrangers qui ne s'étaient rendus en France que depuis un certain temps. La plupart d'entre eux sont Juifs. Le jugement contre eux sera prononcé incessamment.

L'attentat contre le Dr Ritter

L'assassinat du président Dr Ritter a été exécuté par l'apatride Rajman, né en Pologne, et l'Espagnol rouge Alfonso, lieutenant pendant la guerre civile espagnole. Les accusés ont déclaré qu'« on » les avait désignés pour commettre le crime ; 20 minutes avant le passage de la voiture de Ritter, ils étaient sur les lieux. Alfonso a tiré le premier deux coups de feu, lorsque le Dr Ritter sortit de la voiture, Rajman tira encore 3 coups dans sa direction.

L'action des Conseils de guerre allemands

Les conseils de guerre allemands sont sévères mais justes et équitables, constata le président. Ils ne sauvegardent pas seulement les intérêts immédiats du pouvoir occupant, mais contribuent au maintien de l'ordre en Europe en la défendant contre les forces perturbatrices judéo-bolchevistes. Le pouvoir occupant en France ne touche pas à un cheveu de ceux qui se comportent loyalement et vaquent à leurs travaux. Au surplus, il s'agit essentiellement d'éléments étrangers et sans patrie qui ont introduit ici, en France, le désordre, le vol et l'assassinat pour aider à la victoire en France du judaïsme et du bolchevisme.

Le chef du groupe terroriste de 24 membres est Misak Manouklian, originaire de Turquie et naturalisé français. Il déclara qu'il était agent de liaison, recevait des instructions de ses supérieurs et transmettait les ordres aux différents groupes. Après chaque attentat, il faisait un rapport à ses chefs.

Au cours des débats le chef du groupe terroriste avoua être le principal coupable des crimes imputés à ce groupe.

UN TERRORISTE FUSILLÉ A TOULON

Vichy, 19. — Un terroriste a été condamné à mort par le conseil de guerre français de Toulon et fusillé.

Le criminel, âgé d'une vingtaine d'années, était l'un des dirigeants du pensionnat du lycée de Montauban. Il avait commis un attentat contre un soldat de la Milice.

LE FELDMARÉCHAL ROMMEL a visité les fortifications de la Normandie

Berlin, 19. — Au cours de son voyage d'inspection le long du rempart de l'Atlantique, le général feldmaréchal Rommel a visité récemment les ouvrages fortifiés construits en Normandie.

Le général feldmaréchal qui se trouvait en compagnie d'officiers supérieurs, a inspecté en détails même les moindres nids de résistance et s'est assuré sur place de la puissance combative et de la mise au point du dispositif de défense des troupes allemandes sur la côte normande. Il a constaté particulièrement attentif aux barrages de mines étendus et serrés dans la zone côtière.

Au cours d'entretiens prolongés, le général feldmaréchal a eu l'occasion de se faire une idée de l'invulnérabilité du rempart de l'Atlantique, également à la pointe extrême nord-occidentale de la France, où il a visité les fortifications de Cherbourg avec leurs puissants ouvrages défensifs.

LA D.C.A. ALLEMANDE a abattu 5 avions anglo-américains au-dessus des territoires occupés de l'Ouest

LA PRISON CIVILE D'AMIENS A ÉTÉ DÉTRUITE ; 50 DÉTENUS TUÉS ET 60 GRAVEMENT BLESSÉS

Berlin, 19. — L'activité aérienne ennemie au-dessus des territoires occupés de l'Ouest a été faible le 18 février. La défense anti-aérienne allemande a abattu cinq avions anglo-américains. Le seul succès obtenu par les Anglo-Américains lors de leurs raids d'hier, a été un massacre parmi les prisonniers civils français, lorsque la prison civile d'Amiens a été détruite par les bombes.

On a retiré jusqu'ici des ruines, les cadavres de 50 détenus ; 60 autres sont gravement blessés.

LE RAID DE LA LUFTWAFFE SUR LONDRES

Amsterdam, 19. — Le service d'informations britannique annonce qu'il a été donnée à Londres dans la première heure de la journée de samedi. Peu de temps après on a pu entendre le tir violent de la D.C.A.

L'alerte a duré une heure.

La D.C.A. anglaise fut inefficace

Berlin, 19. — Les rapports des équipages allemands ayant participé au dernier raid sur Londres signalent que la défense anglaise, D.C.A. et chasseurs de nuit, a été inefficace. Ce fait est également confirmé par les faibles pertes subies par la Luftwaffe.

Une attaque de grande envergure

Stockholm, 19. — L'agence Reuter a donné les détails suivants au sujet de l'attaque aérienne allemande contre la capitale anglaise :

Dans les premières heures du matin du samedi les Allemands ont entrepris l'attaque aérienne la plus décidée pour incendier Londres depuis les grandes attaques des années 1940-41. Ils ont jeté une grande quantité de bombes explosives et incendiaires, malgré le feu de barrage intense du réseau défensif de la ville. L'alerte a duré plus d'une heure, et à un moment donné, des incendies ont éclaté de toutes les directions de la rose des vents. De nombreux bâtiments furent atteints et au lever du jour, les équipes de secours étaient encore au travail.

LA PROVINCE DE FLORENCE SOUS LES BOMBES

Milan, 19. — Une fois de plus, les bombardiers anglo-saxons ont causé de graves destructions dans de nombreuses localités de la province de Florence. Des églises, des hôpitaux et des quartiers habités ont été atteints. Même des fermes isolées ont fait l'objet de la part de l'aviation terroriste ennemie.

Opérations de sécurité de la marine de guerre allemande dans le golfe de Biscaye. (Ph. Belgapress)

Les Américains veulent s'emparer de toutes les sources de pétrole du monde

Genève, 19. — On mande de Londres :

Selon la « News Chronicle », la Commission Truman du Sénat américain, vient de rendre publics des plans étendus en vue de l'acquisition de toutes les sources pétrolifères de l'étranger. Dans la dépêche que le journal qualifie de sensationnelle, il est question d'une modification radicale de la politique étrangère des Etats-Unis. La Maison Blanche demande à présent que les firmes américaines intéressées acquièrent la plupart des concessions. Le Congrès fédéral devra exiger, au nom du gouvernement américain, des pays alliés et surtout de l'Angleterre, la cession des gisements pétrolifères dont l'existance est prouvée et cela dans une mesure qui corresponde à la contraction des réserves de pétrole aux Etats-Unis à la suite des fournitures faites dans le cadre de la loi prêt et bail ».

Cette nouvelle politique s'oriente vers l'acquisition et l'administration des champs pétrolifères étrangers par des firmes privées américaines qui bénéficieraient de l'appui actif du gouvernement américain.

Un exemple de ces plans est l'accord que les Etats-Unis veulent conclure avec le roi Ibn Séoud.

La dépêche déclare que les Etats-Unis ont fourni 85 % de l'essence d'avions aux Nations Unies et qu'ils produisent 70 % des quantités globales utilisées par les Nations Unies. Cette prétention, déclare la « News Chronicle » est en contradiction avec la récente constatation du Président Roosevelt disant que les quantités de pétrole fournies en 1943 à l'étranger étaient sensiblement inférieures à celles qui, en 1938, étaient exportées sur le marché libre.

UNE FOSSE COMMUNE DÉCOUVERTE EN ALBANIE DU SUD

Tirana, 19. — On a découvert dans les environs du village de Shipeka (Albania du Sud) une fosse commune comprenant 170 cadavres. Les victimes étaient des paysans des régions de Korrtscha, Berat et Valona, qui furent emmenés et mis à mort par les communistes.

PERSONNE NE PEUT PRÉDIRE DE QUOI SERA FAIT L'AVENIR

Stockholm, 19. — Le ministre d'Etat britannique Law, dans un discours prononcé à un déjeuner organisé par la Chambre de commerce américaine à Londres, a déclaré : « Le monde revêt actuellement un aspect tel, que personne ne peut prédire de quoi sera fait l'avenir. » M. Law se prononça contre une alliance anglo-américaine après la guerre arguant du fait qu'« un monde qui a subi une guerre de plusieurs années ne voudra pas accepter le patronage des Anglo-Américains ». « Au surplus, a déclaré M. Law, une telle alliance peut donner lieu à une contre-alliance, ce qui impliquerait un sérieux danger. »

LES RECETTES DES DOUANES SERONT ARRONDIES AU FRANC LE PLUS VOISIN

Vichy, 19. — Les recettes perçues par l'Administration des Douanes seront arrondies au franc le plus voisin. Un décret ministériel qui paraît au « Journal Officiel » fixe les modalités de cette décision qui a pour objet d'alléger la charge des comptables du Trésor et réduire au maximum le maniement des espèces.

UN BEAU GESTE DU SYNDICAT DE L'INDUSTRIE DU CUIR DE LA RÉGION DU NORD

Vichy, 19. — Le Syndicat de l'Industrie du Cuir de la région du Nord avait demandé à ses membres une contribution de 2 1/2 0/00 de leur chiffre d'affaires au profit du Secours National.

Près de 600.000 francs ont ainsi été versés en 1943.

Un appel aux syndics agricoles

Paris, 19. — Dans un but d'entr'aide et de solidarité, la Centre de propagande paysanne, 41, avenue Montaigne, Paris (6e), avait fait appel à tous les syndics agricoles de France, leur demandant de lui signaler les agriculteurs susceptibles soit d'héberger un enfant des villes, soit d'envoyer de temps en temps un colis familial à une famille nombreuse particulièrement intéressante et sans relations avec la campagne.

Déjà des offres nombreuses ont été enregistrées. Mais la misère des villes reste grande... les agriculteurs susceptibles d'héberger un enfant ou de ravitailler une famille nécessiteuse sont priés d'écrire au service social du Centre de propagande paysanne, 41, avenue Montaigne, à Paris.

Un avis de la L. V. F. aux jeunes gens de la classe 44

Vichy, 19. — La Légion des Volontaires française rappelle que les jeunes gens de la classe 1944 qui contractent un engagement dans ses rangs sont dispensés du départ au titre des chantiers de la jeunesse et au titre du travail obligatoire.

Tous les renseignements complémentaires sont donnés dans les bureaux de recrutement de la L.V.F.

Paris, 19. — L'Académie de Marine a distribué les prix pour les ouvrages consacrés aux jaunes. Le livre de M. Abel Beaujeu, « Tempête au cap Horn », a été primé. Le scénario du docteur Girard, « Jacques Cartier », a été également mis à l'honneur.

Lisbonne, 19. — Le Conseil des ministres portugais s'est réuni, hier, au palais Sao Bento, sous la présidence du Dr Salazar. Les débats ont porté sur des questions de l'administration intérieure.

Paris, 19. — Le Syndic national de la Corporation paysanne a présidé l'assemblée générale du groupement spécialisé des élevaurs et producteurs d'animaux de boucherie. Les questions du ravitaillement en viandes ont été examinées.

M. Philippe HENRIOT dénonce le vandalisme anglo-américain contre les lieux saints d'Italie

Vichy, 19. — Dans son discours radiodiffusé, M. Henriot, secrétaire d'Etat à l'Information et à la Propagande, s'en prend au vandalisme américain contre les lieux saints en Italie, vandalisme, dit-il, qu'on comprend pour plusieurs raisons : d'abord, l'incompréhension totale des Yankees à l'égard des trésors d'art, de la tradition et de la foi, et, enfin, la délibérément avorté de Nettuno devait être vengé par une attaque barbare contre le Mont Cassin.

En faisant pulvériser ce respectable monastère, Roosevelt témoigna du peu de cas qu'il fait de la civilisation européenne et de la culture occidentale. Comme il veut être réélu et chercher à rendre cette réélection attrayante à son peuple, il doit évidemment présenter à celui-ci l'un ou l'autre succès des troupes américaines, et ce succès devait être la raid terroriste et barbare sur Cassin.

Cette nouvelle preuve de vandalisme fera-t-elle enfin comprendre, également à ceux des catholiques français qui attendent encore toujours la « libération », du quel alibi scandaleux les Américains se servent pour innocenter leurs opérations terroristes.

ÉMISSION DE BONS DU TRÉSOR

Vichy, 19. — Le ministre de l'Economie nationale et des Finances est autorisé à procéder, à partir du 21 février, à une émission d'obligations du Trésor.

L'intérêt sera de 3 1/2 % ; les nouveaux titres seront amortissables au 30 ans par voie de tirage au sort et du rachat. Le prix d'émission est de 96 fr. 50.

Les assassins de la crémière de Roubaix sont sous les verrous

ILS ONT ÉTÉ ARRÊTÉS EN BELGIQUE PAR LES INSPECTEURS DE LA POLICE JUDICIAIRE

Après un long interrogatoire, ils ont fait des aveux complets

Le crime de la rue de la Vigne, à Roubaix, ne restera pas impuni. En effet, les jeunes voyous André Vincent et Jacquee Delporte, après avoir échappé aux recherches pendant près d'une quinzaine de jours, ont été arrêtés hier matin, à Bruxelles, où ils s'étaient réfugiés sachant leur liberté sérieusement compromise en territoire français. Leur odyssée est terminée et c'est sous bonne garde qu'au début de l'après-midi de samedi, ils arrivèrent dans les locaux de la police judiciaire de Roubaix.

Nos lecteurs se souviennent du crime qui leur est imputé. Le lundi 7 février, Mme Veuve Wattelle, née Rachel Bulteau, 61 ans, crémière, 13, rue de la Vigne, à Roubaix, était trouvée morte au pied de l'escalier conduisant au premier étage de son habitation. Da suite, les enquêteurs furent convaincus qu'il s'agissait d'un crime et cette thèse fut confirmée par M. le Docteur Delahousse, médecin-légiste, qui procéda à l'autopsie du cadavre de la victime. Divers éléments troublants furent relevés et, après avoir recherché parmi les familiers et les clients de la crémerie, les enquêteurs portèrent leurs soupçons sur deux mauvais garnements, récemment évadés de l'école de redressement du Buisson. Il s'agissait de Jacques Delporte, 18 ans, dont les parents, très honorables, habitent 13, rue Blanqui, à Roubaix et qui, dans le temps, fit quelques courses pour Mme Wattelle ; et André Vincent, 18 ans, sans domicile fixe.

UNE DOUBLE DISPARITION ÉDIFIANTE

Par une bizarre coïncidence, ces deux gamins étaient disparus depuis la découverte du crime ce qui était la signature de leur acte homicide. Ceci fut attesté, le mardi 9 février, par le nommé Roger Grae, 18 ans, manœuvre, 48, rue Bernard, à Roubaix, ayant quitté la domicile de ses parents et vivant à la belle aventure. C'est au cours de ses pérégrinations qu'il rencontra, sur le territoire de la commune de Leers, les deux compères qui lui firent le récit de leur horrible forfait. En les quittant, quelques jours plus tard, il donna, à Vincent, un

(Lire la suite en deuxième page)