BULLETIN INDUSTRIEL ET COMMERCIAL

Commerce spécial de la France

Importations et exportations françaises des soies brutes et manufacturées pendant les dix premiers mois des années 1881 à 1889.

IMPORTATIONS

	Soies et bourre de soie	Tissus de soie et de bourre de soie
	FR.	FR.
1881	311.235 000	41.584.000
1882	250.446.000	35.059.000
1883	282.553.000	36.763.000
1884	217.336.000	36.413.000
1885	172.860.000	33.988.000
1886	222.113.000	35.155.000
1887	220.649.000	41.068.000
1888	152.830.000	42.276.000
1889	208.149.000	54 505.000

EXPORTATIONS

1881	157.108.000	196.378.000
1882	170.106.000	253.258.000
1883	127.070.000	251 675.000
1884	127.850.000	183.550.000
1885	92.901.000	192.441.000
1886	112.745.000	210.778.000
1887	113.667.000	181.650.000
1888	98.551.000	191 012.000
1889	102.167.000	211.765.000

La laine à Londres

Londres, 31 décembre.
(Wool-Exchange City)

(De notre correspondant spécial)

Depuis nos avis du 21 courant, les fêtes de Noël et de fin d'année ont presque complètement paralysé les affaires. Malgré le peu d'activité des marchés de consommation on peut voir que les fabricants refusent en général de payer les peignés d'Australie faits à la dernière vente les prix auxquels ils ressortent. Comme rendement de la laine nouvelle on parle de grandes déceptions surtout dans les Adelaïde suint dont le conditionnement laisse fort à désirer ; il y aura lieu en janvier de rectifier bien des estimations et les prix nominaux devront subir une bien forte diminution.

Les arrivages pour nos prochaines enchères, dont l'ouverture aura lieu le mardi 28 janvier 1890 ne s'élèvent encore qu'à 77,280 balles dont voici le détail par provenances :

Queensland	2.108	balles
Sydney	8.133	»
Port-Philippe	25.965	»
Adelaïde	10.437	»
Swan-River	513	»
Van Diemen	»»»	»
Nouvelle-Zélande	3.948	»
Cap de Bonne-Espérance	22.176	»
Ensemble	77.280	balles.

Voici comment la production des laines d'Australie et du Cap de Bonne-Espérance s'est répartie en 1889 et en 1888.

1° Expéditions directes des colonies :

	AU CONTINENT 1889	AU CONTINENT 1888	A L'AMÉRIQUE 1889	A L'AMÉRIQUE 1888	A HONG-KONG 1889	A HONG-KONG 1888
Australie	88.500	65.500	30.500	18.500	—	1.000
Cap	—	1.500	7.000	8.000	—	—
	88.500	67.000	37.500	26.500		1.000

2° Expéditions directes de Londres :

	AU YORKSHIRE 1889	AU YORKSHIRE 1888	AU CONTINENT 1889	AU CONTINENT 1888	A L'AMÉRIQUE 1889	A L'AMÉRIQUE 1888
Australie	104.500	92.500	78.000	66.500	7.000	4.000
Cap	31.000	23.000	95.500	94.000	1.000	—
	135.500	115.500	173.500	160.500	8.000	4.000

3° Ventes publiques de Londres:

1889	1888
1.565.538	1.511.120

MARCHÉ DU HAVRE

Le Havre, 30 décembre.

(De notre correspondant particulier)

Laines. — Notre marché à terme a subi une légère hausse dans le courant de la dernière partie de la journée. Ce matin, la cote ne signalait aucun changement; par contre, celle de cette après-midi accusait une augmentation partielle de 0,50 centimes à 1.50. En cloture, on cotait comme suit :

Janvier 185; février 183; mars 181,50; avril 181 ; mai 181; juin 181; juillet 180; août 180; septembre 180 et novembre 180.

Nous n'avons eu que la vente de 125 balles comprenant 75 b. Buénos-Ayres, type prima bonne courante 36 0[0, sur avril de 180,50 à 181; 50 b. dito sur octobre à 179.

Le disponible est resté très calme et sans affaires.

Nous notons en arrivages : Par steamer *Rio-Negro*, venant de Buenos-Ayres, 91 balles à l'adresse de Wattine-Bossut et fils ; 22 b. à l'adresse de Aubey, Degoy et Cie ; 238 balles à l'adresse de Desplanques et Cie, 176 balles, à ordre ainsi que 5 balles peaux.

Nous avons reçu un avis de Melbourne daté du 25 courant disant : Les prix sont plus fermes et nous devons maintenir pleinement nos cotes. La saison montre déjà des signées qu'elle tire à sa fin ; les ordres devraient nous parvenir de suite après le 1er janvier.

Cotons. — Le marché à terme continue à être très calme et les cotes se succèdent sans grand changement. Celles de ce matin ainsi que de cette après-midi sont restées les mêmes que samedi. On cotait comme suit, en clôture :

janvier 65 7[8, fevrier 65 7[8, mars 66, avril 66 1[8, mai 66 1[4, juin 66 3[8, juillet 66 1[2, août 67, septembre 67, novembre 66 1[2, décembre 1890 65 1[2. On n'a fait que 200 balles se répartissant en 100 balles Louisiane sur janvier à 65 7[8 et 100 balles dito sur juillet à 65.50.

En disponible la semaine s'est ouverte avec une petite demande régulière, à prix qui se tiennent à la parité de samedi dernier, sans variation aucune.

En dehors de la cote on a fait des Broach fine par steamer, embarquement février-mars, à 61 francs.

Les ventes arrêtées à ce soir comportent 521 balles en cotons disponibles, dont 421 balles des Etats-Unis et 100 balles de l'Inde.

Voici le détail : 100 balles Louis à 68,50; 50 b. Westp. à 71,50; 79 balles Georgie à 69,50; 100 b. dito à 69,25; 20 b. Broach à 65,25; 10 b. dito à 65,50; 30 b. Oomra à 57,50; 25 b. dito à 50; 25 b. Louis à 68; 19 b. dito à 69.50; 48 b. dito à 69; 50 b. Oomra à 55.50; 25 b. dito à 54.

Les avis des Etats-Unis parvenus hier matin sur place, n'apportaient rien de saillant sur le disponible et les futurs avaient simplement rétrogradé de 1 centième.

A New-York les ventes à terme atteignaient 22,600 balles, marché calme mais soutenu.

A New-Orléans, les ventes pour le terme étaient de 13,600 balles, marché soutenu. Les variations durant la journée ont été peu importantes, les spéculateurs n'étant pas disposés à opérer. Pour le disponible le marché était soutenu avec 3,500 balles de venter.

En arrivages, nous notons, ici, 1499 balles par st. « La Bourgogne, » venant de New-York et 4705 b. par steamer « Scots-Greys, » venant de New-Orléans.

Indigos. — Le marché est calme et soutenu sans changement et sans affaires.

Laines

Buenos-Ayres, 30 décembre.

Agio sur l'or : 231 1/8 0/0.

Marseille, 30 décembre.

On a vendu 190 balles Bagdad couleurs, à fr. 170 et 67 b. Bagdad morceaux, à fr. 110.

Cotons

Mulhouse, 24 décembre.

Tissus de coton. — Avec un fort courant d'affaires, particulièrement pour l'impression. Prix en tendance à la hausse. Calicot 3[4 18 à 16,26 c., dito 18[18, 27 1[2 à 28 c., dito 20, 29 à 29 1[2 c., dito 20[20, 31 c., dito 3[4 2 1[21, 32 1[2 c., dito 21[24, 35 à 25 1[2 c., Cretonne 3[4 16 k. 37 c. Croisés 3[4 20[24, 34 c.

Files de coton. — En meilleure demande ; quelques grosses affaires ont été conclues à livrer aux pleins prix. Chaîne pur Louisiane 28 fr. 2,37 1[2 à 2,50, dito 31 fr. 2,55 à 2,70, trame 37 fr. 2,42 1[2 à 2,55, dito 41 fr. 2,60 à 2,80 par kilo franco Mulhouse 2 0[0 à 30 jours.

Lin, Jute et Chanvre

Riga, 24 décembre.

Lins : Marché sans changement ; les arrivages augmentent.

Chanvre : Peu recherché.

Le Mans, 28 décembre.

Il a été amené 3542 kilos de chanvre qui ont été vendus activement, 1re qualité de 32 à 34 fr.; 2e, de 26 à 32 fr.; 3e, de 25 à 30 fr.

Gand, 28 décembre.

Lins et étoupes de Russie : Affaires nulles cette semaine, les prix n'ont pas varié.

Lins et étoupes du pays : Assez bien d'apports, demande plus calme, prix sans changement.

Condition publique de Roubaix

Relevés mensuels comparatifs :

Mouvement du mois de décembre 1887

90	Colis de soie	4.830 k.
23.712	» de laine peignée	2.554.052 »
2.796	» de laine filée	299.446 »
439	» de blousses	47.586 »
1.332	» de coton	142 632 »
28.369	colis pesant ensemble	3 048 596 k.
	Décreusage	63 1/2 opérations
	Titrage	1.383 1/2 »

Mouvement du mois de décembre 1888

106	Colis de soie	8.764 k.
14 516	» de laine peignée	1.561 974 »
3.774	» de laine filée	406.096 »
437	» de blousses	47 298 »
1.363	» de coton	145.977 »
20.196	colis pesant ensemble	2 170.109 k.
	Décreusage	135 1[2 opérations
	Titrage	1 822 1[2 »

Mouvement du mois de décembre 1889

143	Colis de soie	10 549 k.
15 192	» de laine peignée	1.635.213 »
3.787	» de laine filée	403.094 »
599	» de blousses	64 599 »
1.851	» de coton	198 199 »
21.752	colis pesant ensemble	2 316 654 k.
	Décreusage	121 1[2 opérations
	Titrage	1 734 .1. »

Le Directeur, L. BIPPER.

L'ÉLEVAGE DE LA VIGOGNE
DU LAMA ET DE L'ALPACA EN BOLIVIE

Le recueil consulaire belge contient des indications très intéressantes sur la situation économique de la Bolivie; nous en extrayons la partie qui traite de l'élevage de la vigogne du laina et de l'alpaga :

« Le haut plateau de Bolivie est légèrement accidenté. Au nord et au sud se trouvent : le lac de Titicaca avec ses nombreuses populations vivant de l'élevage (elles rencontrent sur ses bords une espèce de jong-fourrage appelé la « totora » dont elles se servent également pour construire les « balsas »; ces curieuses embarcations du lac sont construites, coque et voiles, avec la « totora »; le lac de Pampa Aullagas avec ses rives couvertes de sels divers dus à l'évaporation de tout le haut plateau, et le lac de Poopo entouré de gisements variés. La cordillière royale aux cimes élevées contient de riches minéraux.

» Entre les contreforts existent des vallées, comme celle de Cochabamba située à 9,000 pieds de hauteur, donnant tous les produits de la zone tempérée, descendant peu à peu vers la grande forêt « Selva »; quand elles arrivent à 2,000 pieds, elles offrent toutes les productions tropicales dans un climat plus ardent que celui des champs du Brésil. J'ai visité des vallées proches de Paz : de Potopoto, Obrayes, etc.

» Dans les hauteurs se trouvent les bandes de vigognes, d'alpaca, de lamas. Le lama domestique est une bête de charge supportant jusqu'à 50 kilogrammes. A la Paz, les fourneaux et les cuisines emploient comme combustible la « taquia », le produit de la digestion du lama. Cette même « taquia » est employée pour chauffer les petits vapeurs du lac. La rareté du combustible, le prix excessif de la houille (qui a perdu à la Paz l'entreprise du gaz) font que, la ligne de Arequipa à Puno, l'on emploie pour les machines des tourbes du Misti, certaines plantes résineuses telles que la « yareta », d'une formation curieuse (qui se trouvent en abondance dans les montagnes).

» Sur les hauts plateaux se cultivent seulement la « quinoa » (farineux), la pomme de terre et un peu d'orge. Comme on l'a vu ci-dessus, l'élevage d'animaux à toisons est une des principales sources de production et fournit au commerce les laines de vigogne, d'alpaca, de lama et les laines plus ordinaires. La vigogne appartient à la famille des lamas; ce gracieux animal a la laine extrêmement fine, de couleur café au lait, brun très clair. Des peaux du cou et des pattes on fait des couvertures et des tapis (patas y cuellos) très moelleux et agréables à l'œil. La laine filée sert à la fabrication de « mantes », de « chanlenes » et de « ponchôs », fort riches, de gants et de bas confortables et chauds, etc.

« L'alpaca donne une espèce de laine spéciale; c'est un des grands éléments du commerce bolivien et péruvien. On trouve en Bolivie des toisons à la laine d'une longueur extraordinaire; ces « pelones » se mettent dans les appartements, sur la croupe des mules et des chevaux, etc.

» Le lama est un petit chameau; sa laine est plus rude que celle de la vigogne, mais il rend de grands services; il est curieux de rencontrer par les grands chemins et dans la ville ces bêtes au long cou, la charge sur les reins, avec leurs beaux yeux doux et attentifs, avec leurs petits airs effarouchés, suivies de leur conducteur indigène ayant acquis les mêmes allures qu'elles dans la marche, dans la manière circonspecte de regarder, etc.

» Dans la « selva » (forêt), coupée de champs riches en fourrages, se produisent le tabac, le café, la coca, la vanille, le sucre, la yuca (manioc), l'igname, le bananier, le riz, la copaiba, l'huile de palmier, etc., etc., et il y a là aussi de nombreux troupeaux dont l'élevage y trouve des ressources abondantes. »

L'ÉLEVAGE DU MOUTON

dans la République Argentine. — Ses origines

Nous empruntons à un excellent ouvrage de M. Estanislao S. Zeballos, *A travers les bergeries*, les détails suivants sur les origines de l'élevage du mouton dans la République Argentine :

« Les chroniques de la découverte et de la conquête de l'Amérique du Sud parlent souvent des brebis que les Espagnols « admirèrent au service des Indiens ou virent gambader audacieusement par monts et par vaux. »

Quelques chroniqueurs prirent la précaution de les appeler brebis d'Amérique, car ils parlaient en réalité des lamas et des guanacos.

» La brebis européenne fut importée en Amérique par les conquérants; comme les autres bestiaux elle s'y est multipliée d'une façon merveilleuse à la faveur de la bénignité du climat et de la bonté des fourrages de certaines localités privilégiées.

» Au Mexique, l'élevage des moutons fut un prodige de prospérité, si la chronique n'a pas été par trop fantaisiste. En 1531 un petit groupe d'éleveurs connus possédait déjà 300,000 brebis. Un de ceux-ci dont le nom reste presque ignoré mériterait en plus de la célébrité qu'on ajoutât ce proverbe à la langue espagnole : féconde comme les brebis de *Camarge. Don Diégo Afuaroz de Ca*margo, en effet, de la province de Flaxeo dans l'archevêché de Mexico, y emporta dix brebis et un bélier

» La chronique de Herrera affirme gravement que, au bout de dix ans ses troupeaux dépassaient quarante mille têtes.

» Au Pérou la conquête de Pizarro forma des établissements qui en 1523, étaient déjà considérables et se propageaient jusqu'à Quito. Un des chroniqueurs de l'époque fait un vif éloge de leurs produits, car le fourrage et la température sont si accommodants que les brebis et les chèvres mettent bas deux fois en quatorze mois. »

» Le Pérou n'est pas aujourd'hui producteur de laines pas plus que le Mexique. Cependant les Etats-Unis reçurent de ce dernier pays la base de leurs millions de brebis et le Rio de la Plata doit ses troupeaux au Pérou. Ceux qui découvrirent nos grands fleuves Solis et Gaboto n'avaient point de brebis sur leurs navires et quand Dom Pedro de Mendoza suvit leurs traces en équipant l'expédition la plus puissante de toutes celles qui furent alors lancées sur les mers de l'Amérique, il n'embarqua que des chevaux et des juments à titre d'éléments de guerre.

» C'était en 1534 et dans les capitulations de Adelantao, Alvar-Numez-Gabeza de Vaco, le 10 mars 1540, rappelle l'obligation d'apporter les chevaux sans parler de brebis qui vinrent par l'effet du hasard.

» Martinez de Irala qui avait affermé la colonie du Rio de la Plata, organisa une expédition espagnole avec trois mille Indiens auxiliaires pour ouvrir le chemin du Pérou.

» Les expéditionnaires, après avoir quitté le Paraguay, traversèrent l'immense contrée inconnue du Chaco, les forêts les Cordillères et les tribus d'Indiens entre le Paraguay et le Perou ayant à lutter contre de grandes difficultés devant lesquelles, aujourd'hui même, les expéditions les mieux préparées à l'aide de ressources et d'éléments inconnus au XVIe siècle reculent défaites ou désorganisées.

» La Gasca reçut très bien les vaillants capitaines du Rio de la Plata et les renvoya à l'Assomption. Leurs chefs Nuflo Chaves, Miguel de Rutia et Ruy Carcia reçurent un petit troupeau de brebis et de chèvres du Cuzco, qu'ils résolurent d'introduire au Rio de la Plata. Devant affronter d'immenses difficultés à travers cet horrible désert, Ruy Diaz de Guzman raconte qu'ils soutinrent victorieusement tout le long du chemin de nombreux combats contre les indiens.

» Une nuit, ajoute-t-il, trente mille barbares s'approchaient pour fondre sur le camp de Nuflo Chaves et, en entendant les bêlements du troupeau, ne connaissant pas ces animaux, ils crurent que ces cris étaient les signaux d'alarme des sentinelles et se retirèrent, le jour suivant ils étaient loin. Cette expédition arriva à l'Assomption 1549. Vers la même époque, le capitaine Juan Numez del Prado autorisé et armé par La Gasca après son triomphe sur Pizarro faisait la conquête de Tucuman. Cette expédition introduisit au Tucuman, en 1550, un troupeau de brebis venant de celles de Chabas.

» Ces embryons d'élevages se développèrent très lentement. Lozano dit que leur accroissement n'avança pas plutôt par manque de soins qu'à cause de la mauvaise qualité de terrain. Nonobstant l'intention d'acclimater la brebis au Rio de la Plata était déjà éveillée, et dans les conventions de l'Adelantado Juan Ortiz de Zarate datées du 10 juillet 1869, on stipula l'introduction de quatre mille têtes provenant de troupeaux mérinos de la mère patrie.

» La mort ne lui permit pas de mettre a exécuses entreprises et de couronner ses aspirations, mais son gendre le licencié Juan Torres de Vera y-Aragon, marié à Santa-Fé à la fille de Adelantado, voulant remplir les conditions de ce dernier, apporta du Perou, en 1587, les quatre mille brebis et et en plus huit mille cinq cents têtes d'autres animaux.

» Un écrivain contemporain a dit : Cette introduction d'animaux, très considérable pour l'époque, fut ce qui contribua réellement le plus à la colossale prospérité de ce pays. Toutes ces brebis furent distribuées entre les provinces de Buenos-Ayres, de Santa-Fé et de Corriutes. (*A suivre.*)

MARCHÉ LINIER DE LILLE
du mardi 31 décembre

LINS. — Situation satisfaisante concernant la vente des lins wallons, de Douai et de Bergues. Prix soutenus.

Les marchés belges des Flandres ont été mieux approvisionnés pendant cette dernière huitaine ; les demandes étaient bien suivies et les prix fermes.

Au marché de Rotterdam d'hier, il y avait un apport d'un millier de balles avec beaucoup plus de choix que de coutume. La vente était assez lente, cependant le tout a trouvé preneurs, mais à prix un peu plus faciles qu'au marché précédent.

La vente des lins de Russie se ressent de la fin de l'année, car elle n'a guère montré d'activité depuis huit jours, quoiqu'on nous ait signalé quelques affaires assez rondes. Prix toujours fermes. Change à trois mois de Saint-Pétersbourg sur Paris 275 1[4.

ETOUPES. — Achats pour réassortiments et prix en faveur des acheteurs.

FILS.—Même situation que la semaine dernière, et prix invariablement fermes.

TOILES. — La vente a eu depuis huit jours une certaine activité par suite d'achats assez importants effectués par quelques fortes maisons de l'intérieur.

JUTES. — Courant d'affaires toujours satisfaisant et prix fermement maintenus.

CHANVRES.-Affaires un peu calmes dans l'ensemble, sans modification bien sensible des prix.

BULLETIN FINANCIER

Paris, 31 décembre. — La dernière bourse de l'année n'a pas été brillante et sa faiblesse qui avait dominé hier dans la dernière partie de la séance a continué aujourd'hui. Malgré tout les haussiers n'ont pas à se plaindre et l'année 1889 aura marqué une brillante étape pour nos rentes. Le 3 0[0 est à 87.35, l'amortissable à 92,10 et le 4 1[2 à 105,80.

Les valeurs de crédit sont plus lourdes qu'hier, le Crédit foncier est à 1327,50. La Banque de Paris à 790. Le Crédit Lyonnais à 690. La Banque nationale du Brésil se relève à 608. Bien que les consolidés nous arrivent avec une hausse de 1[8, les fonds étrangers sont généralement lourds, c'est la suite des liquidations de Londres et de Berlin.

L'Italien est toujours faible à 93.15. Les fonds Ottoman sont offerts, le Turc à 17.50, l'Egyptienne unifiée est à 468,75 et l'Extérieure à 73 1[4, Le Suez est sans affaires à 2.312,50. On parait craindre pour la liquidation des reports un peu chers.

Le directeur gérant : ALFRED REBOUX.

Imp. Alfred Reboux, 17, rue Neuve, Roubaix

On reçoit dans les bureaux du JOURNAL DE ROUBAIX des annonces et insertions de tous genres, pour tous les journaux du Nord, de Paris, du reste de la France et de l'étranger, sans aucune augmentation de prix.

IMMEUBLES
A VENDRE

Etude de Me Paul DUCROCQ, notaire à Marcq.

Lundi 20 janvier 1890, à deux heures en la Mairie de Mouveaux,

ADJUDICATION
D'UNE BELLE
MAISON
DE COMMERCE

sise rue du Chemin de Fer, 51, près de la Gare, à Roubaix, avec **240 mètres carrés,** occupée ci-devant par M. Jules Wintrebert. 21034

Filature de laines cardées à vendre ou à louer, pour cause de santé, à 12 lieues de Paris, en pleine activité et installée de cette année, se composant de : 2 assortiments 1 m. 50, 2 assortiments 1 m., 4 renvideurs, 4 métiers à main, dévidoirs, bobinoirs, etc., 2 loups, une batteuse; transmissions nouvellement installées, machine à vapeur de 25 chevaux remise entièrement à neuf, chaudière de 12 chevaux, roue hydraulique de 8 à 10 chevaux.

Conditions très modérées.

On vendra le matériel en totalité ou en détail.

S'adresser au bureau du journal. 20967

Immeubles à louer

ON DEMANDE A LOUER un petit appartement meublé, de deux pièces, dans le quartier de la Gare. → Ecrire aux initiales L. L. 49, au bureau du journal. 20644

A LOUER présentement
une jolie Maison de rentier
AVEC JARDIN
rue Charles-Quint, n° 26
S'adresser même rue, n° 28. 20310

A LOUER 1° une belle **maison** avec jardin et dépendances, **rue** Kléber, 20, à Croix; 2° une **maison** avec vitrine, rue Basse, à Croix. — **Matériaux à vendre** provenant d'une démolition au coin de la rue du Collège et de la Fosse-aux-Chênes, consistant en pannes, pavés d'écurie, portes, chassis, etc. — S'adresser **rue Kléber, 74, à Croix.** 20214

MAISON A LOUER rue d'Alsace n° 6, avec grand'porte et vastes magasins, propre à tout commerce. — S'adresser, 29, rue de la Fosse-aux-Chênes. 20921

CHAMBRES GARNIES. On louerait à des jeunes gens de bonne famille, deux chambres garnies, dans une maison bourgeoise tranquille, située dans un beau quartier de la ville. Prendre l'adresse au bureau du journal. 21026

CESSIONS

A CÉDER JOLI ESTAMINET avec jardin et bouloire, grande salle pour société. Loyer couvert par la sous-location. — Prendre l'adresse au bureau du journal.

ESTAMINET A céder l'estaminet sous l'enseigne du *Rasoir d'or*, angle des rues Béranger et Deregnaucourt, Blanc-Seau. Vente annuelle 120 rondelles et liqueurs en proportion. — S'y adresser. 21023

A CÉDER très bon **ESTAMINET** bien agencé, situé quai de Wattrelos, près la distillerie de M. Droulers, Roubaix. Vente 60 rondelles. Prix 1,500 fr. — S'y adresser. 21020

Ventes diverses

Etude de Me VALENDUCQ, notaire à Lannoy.

ANNAPPES

près du Pont de Forest, dans le Bois Picot, propriété de Mme Wattinne-Bossut.

70 MARCHÉS
DE BEAUX
TAILLIS
SUR PIED
de différentes essences
A VENDRE

L'an 1890, le lundi 13 janvier, à une heure de relevée, Me VALENDUCQ, notaire à Lannoy, procèdera à la vente de ces taillis.

Il sera accordé crédit aux acheteurs qui fourniront caution.

Réunion sur les lieux.

A VENDRE d'occasion cheval, voiture et remise, à usage de boucher ou boulanger. — Prendre l'adresse au bureau du journal. 21038d

GRAND BILLARD A VENDRE à des conditions exceptionnelles. — S'adresser au Cercle de la rue des Fondeurs. 21025

Demandes & offres D'EMPLOI

AVIS DE LA DIRECTION DU JOURNAL

Ne pas adresser les lettres en réponse aux annonces au Directeur du journal, mais bien aux initiales indiquées dans l'annonce. Exemple : F. S. 46, bureau du JOURNAL DE ROUBAIX. (Annonce n°.....) *De la sorte, la correspondance est remise ou réexpédiée fermée à l'intéressé.*

EMPLOI Une jeune dame, roubaisienne, habituée aux affaires, ayant dirigé une maison de commerce importante cherche un emploi. Elle pourrait tenir une comptabilité. Excellentes références à Roubaix et au dehors. Prétentions modestes. Prendre l'adresse au bureau du journal. 20955

ASSOCIÉ

Une personne, disposant d'un capital de cent mille francs, désire trouver un associé. — Réponse au bureau du journal, aux initiales M. J. 20872

DESSINATEUR Un jeune homme, dessinateur et compositeur de tissus, demande emploi dans une fabrique, pour robes, draperie hommes et dames, ou ameublement. — Prendre l'adresse au bureau du journal. 21021

MÉCANICIEN Un mécanicien sérieux, sachant tourner, forger et ajuster, demande place dans un tissage, filature ou constructions. Bonnes références. — S'adresser chez M. Depreuve-Delorme, rue de l'Alouette, 30. 21024

ON DEMANDE un jeune homme d'une quinzaine d'années, pour travail d'atelier. Salaire suivant mérite. — S'adresser rue Parmentier, 7. 21042d

EMPLOYÉ Un négociant en laines demande un employé bien au courant de la vente des peignés sur les places de Tourcoing et de Roubaix. On donnerait la préférence à une personne ayant aussi des relations au dehors. — Prendre l'adresse au bureau du journal. 21040

AGENT Homme sérieux, agent d'une maison de commission de Roubaix, et ne voyant que le gros, désire changer d'agence. — Ecrire aux initiales M. D. 4, Office de Publicité, à Bruxelles. 21039d

LEÇONS PARTICULIÈRES : français, anglais, piano. Préparation au brevet de capacité élémentaire et supérieur. — S'adresser, à partir du 25 décembre, rue de l'Industrie 186. 20910

LEÇONS Une dame anglaise, habitant Lille, habituée depuis longtemps à l'enseignement et ayant du temps disponible, désire trouver des leçons d'anglais à Roubaix. — Prendre l'adresse au bureau du journal. 20979

SOUS-DIRECTEUR Jeune homme, 32 ans, avec quinze ans de théorie et pratique dans la mécanique, ayant passé par toutes les parties de filature de laine peignée et muni des meilleurs certificats, cherche une place de sous-directeur. — Prendre l'adresse au bureau du journal. 21037

UN REPRÉSENTANT sérieux, habitant Paris, connaissant parfaitement l'exportation, adjoindrait à ses articles ceux des tissus et draperie légère. Références de 1er ordre. — Ecrire au bureau du journal, aux initiales J. D. 21036

MAISON DE FAMILLE
PRÉPARATION AUX EXAMENS

Un père de famille, ancien professeur, offre le logement la pension au besoin, ou des leçons particulières à quelques jeunes gens suivant des cours à Lille, ou se préparant aux examens.

S'adresser 43, rue de Bourgogne, à Lille. 20485

DIRECTEUR DE TISSAGE disposant de 150,000 francs, accepterait position d'intéressé dans maison de fabrication. Tous les genres de fabrication peuvent convenir. — Réponse au bureau du journal, aux initiales P. B. F. 20821

AVIS DIVERS

BOULANGERIE-PATISSERIE PARISIENNE
MAISON CLIQUET
FONDÉE EN 1775
Roubaix, 7, rue Saint-Georges
Tourcoing, 24, Gde-Place
TÉLÉPHONE
5 CUISSONS PAR JOUR

Croissants et pains de table chauds, le matin à 6 h., 8 h. et 11 h., le soir à 2 h. et à 5 h.

Pagnottes et pains de soirée.

Coquilles et gâteaux de Noël.

Gaufre nouvelle « *La Délicieuse.* »

Envoi tous les jours à Paris. 20911

PILULES BEECHAM

d'une efficacité reconnue depuis 50 ans, contre les maladies d'estomac, du foie et des nerfs, telles que flatuosités, ballonnement du ventre et assoupissements après le repas, échauffements, constipation, aigreurs, digestions difficiles, pertes d'appétit, bouche amère, accumulation de la bile et de glaires, nausées, congestions, vertiges, maux de tête, migraines, étouffements, insomnies, cauchemars, rhumes, catarrhes, éruptions de la peau, etc., etc.

Les **PILULES BEECHAM** *purifient le sang et en régularisent le cours.*

A ce titre elles se recommandent surtout *à l'usage des Dames.* La première dose soulage en quelques heures, sans qu'il soit nécessaire d'interrompre ses occupations. Employées dans les Hopitaux d'Angleterre, leur vente annuelle dépasse CINQ MILLIONS de BOITES.

Préparées par THOMAS BEECHAM, à St-Helens (Angleterre).

Prix : 2f et 4f50 avec une instruction détaillée.

Seuls Représentants p' la France et ses Colonies

Phie Anglaise des Champs-Élysées :

62, Avenue des Champs Élysées
et Pharmacie **HOGG,**
2, Rue Castiglione, PARIS
DÉTAIL DANS TOUTES LES PHARMACIES 20762

GUÉRISON certaine et radicale de la
GOUTTE ET RHUMATISMES
PAR
l'Elixir Antirhumatismal
DE CHS PETIT,
Pharmacien à Roux (Belgique)
Médailles d'or aux Expositions

35 ans de succès. **5 fr.** le flacon

Dépôt à Mouscron, pharmacie PHILIPPART; à Tournai, phcie BUREAU, rue Royale. 20639

PRETS d'ARGENT sur Signatures et sur Hypothèque 5 °/° l'An. Rembours' dans 5 ans et par mois. Rien à payer d'avance. Discrétion — ÉCRIRE AU DIRECTEUR DE L'**Union Commerciale, 109, Boul^d Voltaire, PARIS.** ACHATS et VENTES de Propriétés et Rentes viagères
PLACEMENTS DE FONDS

40 Fr. par **Semaine à gagner** **(Hommes ou Dames)**

Travail facile chez soi, sans quitter emploi (Ecritures, Copies, etc.)

Ecrire au Directeur de l'*Avenir Industriel*, **20, Avenue Parmentier, PARIS** 20966

Cie DU GAZ DE ROUBAIX
pour l'éclairage
LE CHAUFFAGE & LA FORCE MOTRICE
PRIX DES COKES CLASSÉS
PRIS A L'USINE

Coke concassé	**1.30**	l'hectol.
» tout-venant	**1.20**	»
» grésillon	**0,90**	»
» moyen	**0,60**	»

19343

LOCATION
DE SERVICES DE TABLE

PORCELAINES, CRISTAUX, VERRERIES, FAÏENCES, CRISTAUX BOUTEILLES ET BOUCHONS

Hri HOFFMANN-DUPONT
11, rue Saint-Georges, 11
ROUBAIX 30545

VÉRITABLE OCCASION
EN VINS FINS DE DESSERT
EN VENTE CHEZ
Coulon-Cuvellier
8, rue du Moulin, Roubaix

Le fout en 1[2 bouteilles, franco de droit à domicile, verres en plus, 0,10.

Malaga vieux, à	0,65
Muscat vieux, à	0,65
Madère vieux, à	0,70
Porto très vieux à	0,75
Vin blanc St-Croix-du-Mont vieux, à	0,65

Qualités extra supérieures. On fait des paniers assortis. Tout achat ne répondant pas au goût des clients est repris et remboursé !!

Mêmes prix, mêmes conditions, **A LA CONFIANCE, rue de France, n° 83.** 17188

PHOTOGRAPHIE D'ART
SHETTLE
47, Rue du Général Chanzy
SPÉCIALITÉ D'AGRANDISSEMENTS
Inaltérables au Charbon

SPÉCIALITÉ DE FLEURS NATURELLES
AU PANIER FLEURI
Mon DELARBRE
Rue Esquermoise, 55ter
LILLE

COURONNES, CROIX ET BOUQUETS POUR DEUIL — BOUQUETS DE FIANÇAILLES, DE CONTRATS ET DE MARIÉES

Corbeilles de tables en fleurs coupées

La Maison reçoit des Fleurs tous les jours par l'express de Paris. 20896

IMPRIMERIE-LITHOGRAPHIE-LIBRAIRIE
ALFRED REBOUX
ROUBAIX, 17, RUE NEUVE, 17, ROUBAIX
Cartes de Visites
Deuil, Ivoire, Bristol

La Librairie du *Journal de Roubaix* offre à ses abonnés et aux lecteurs du journal, une jolie boite contenant 100 cartes et 100 enveloppes pour . . . 2 fr. 75

100 cartes ivoire et 100 enveloppes (*gravure*) . . . 3 fr. 75

Même boite deuil . . . 4 fr. 25

Même boite deuil (*gravure*) . . . 5 fr. 25

Pour éviter l'encombrement des derniers jours et pour avoir un travail fini, s'adresser le plus tôt possible.

BEAU CHOIX DE PAPIERS A LETTRES

Une jolie boîte de papier anglais, 50 feuilles et 50 enveloppes, blanc et nuances assorties, au prix de **1 franc.**

25 feuilles et 25 enveloppes, la boîte **0,50 centimes.**

Enveloppes anglaises pour cartes de visites **0,70 cent.** le cent.

AGENDAS INDUSTRIELS ET DE COMMERCE
Beau choix de Calendriers et Ephémérides

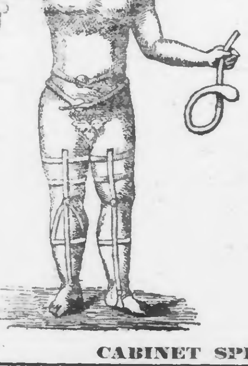

VLÉMINCHX
Mécanicien-Orthopédiste
Rue Pauvrée, 41, ROUBAIX
SEULE FABRIQUE SPÉCIALE
DE BANDAGES
APPAREILS & CORSETS ORTHOPÉDIQUES
pour le redressement de toutes difformités
DISCRÉTION ABSOLUE.
Renseignements tous les jours
CABINET SPÉCIAL DE POSE D'APPAREILS 20844

CHIEN PERDU Récompense à qui rapportera un chien de chasse pointer, le corps blanc légèrement moucheté, les oreilles marron, un faux teton au flanc droit. — S'adresser 31, rue de l'Hospice. 21041d

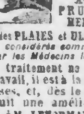

GUÉRISON
CERTAINE et RADICALE
de toutes les
AFFECTIONS
de la Peau
DARTRES, ECZÉMAS, ACNÉ, PSORIASIS, PRURIGO, TEIGNE HERPES, LUPUS, etc.
même des **PLAIES et ULCÈRES VARIQUEUX**
considérés comme incurables par les Médecins les plus célèbres.

Le traitement ne dérange nullement du travail, il est à la portée des petites bourses, et, dès le deuxième jour, il produit une amélioration sensible. S'adr. à M. LENORMAND, Médecin-Spécte *Ancien Aide-Major des Hôpitaux Militaires* à MELUN (S.-et-M.). Consult. gratuites p. corr^ce 20844

G. BROER & Cie
Provisoirement : **15, Rue Neuve, ROUBAIX**
MANUFACTURE DE VÊTEMENTS EN CAOUTCHOUC
en tous genres
POUR HOMMES, DAMES, ENFANTS ET MILITAIRES
haute fantaisie
Vêtements de mineurs, Jambières, Molletières, etc. Couvertures, Matelas et Bidets de voyage. Coussins, Tabliers.
La Maison se charge des **RÉPARATIONS.** 20819

CONSULTATIONS GRATUITES de 9 h. à midi et de 1 à 4 h., par M. DEUX; Médecin-Pharm., ex-Interne des Hôp., 3 fois 1er Lauréat de l'Ecole de Médecine. (Méd. d'or et d'argent, **Rhumes, Bronchites, Asthme** *et* **Phthisie** *Maladies secrètes* (contagieuses), les plus invétérées, *Dartres, Ulcères, Exzemas* sont toujours guéris par son traitement. — Application des gandages, extraction et plombage des dents, expulsion complete et barantie du Ver solitaire. Roubaix (Nord). 20738

SUCCÈS SANS PRÉCÉDENT

Demandez à la Librairie du *Journal de Roubaix*

L'ENCRE A COPIER
SANS MOUILLAGE

Economie de temps, propreté de correspondance, plus de taches, plus de lettres illisibles.

PRIX	*La bouteille . . .*	*3 fr. 00*
	La demi-bouteille .	*1 fr. 75*
	Le quart de bouteille	*1 fr. 00*

SEUL DÉPOT pour ROUBAIX et ses CANTONS
17, Rue Neuve, à Roubaix

Certifié l insertion N°

Imprimerie du *Journal de Roubaix*.— ALFRED REBOUX rue Neuve, 17 Roubaix.