BULLETIN INDUSTRIEL
ET COMMERCIAL

L'Industrie textile en France en 1888

Le *Moniteur officiel du Commerce* publie dans son numéro du 9 janvier 1890, le rapport de la Commission permanente des valeurs en douane sur la situation de l'industrie textile en France en 1888. Malgré l'étendue de ce document et sa tardive publication, nous croyons devoir le reproduire en entier à cause du grand intérêt qu'il présente surtout au point de vue des statistiques.

RAPPORT DE LA 4e SECTION

Matières, textiles, fils et tissus. — Au moment où nous parlons, le pays tout entier célèbre le Centenaire de 1789; il remonte ainsi par la pensée aux origines de la France contemporaine. Il semble que nous soyons conviés à rappeler, nous aussi, les origines de notre institution, à repasser l'ensemble de ses travaux et à montrer par la comparaison des statistiques qu'elle a établies, quel chemin notre pays a parcouru dans la vie du progrès industriel et commercial depuis le milieu de ce siècle.

N'est-ce pas célébrer encore comme il convient le centenaire de 1789 que de faire voir en s'appuyant sur nos travaux, les progrès accomplis depuis quarante ans ? Si nous devons, en effet, la plupart des grandes découvertes qui ont renouvelé la face du monde industriel et commercial aux savants et aux économistes de la seconde moitié du XVIIIe siècle, ce n'est vraiment qu'à partir du milieu du XIXe siècle que leur application au travail industriel et à la pratique commerciale a été complète, et qu'elle a porté ses fruits. Montrer le développement du commerce et de l'industrie en France depuis 1849 jusqu'a nos jours, c'est en réalité faire voir le résultat pratique des travaux scientifiques et économiques de nos pères du siècle dernier et du commencement de ce siècle ; c'est faire assister à l'épanouissement du grand mouvement commencé à l'époque dont nous célébrons en ce moment la mémoire, c'est aussi rappeler les découvertes et les applications scientifiques plus admirables encore, faites par les savants de notre temps, dont les noms seront aussi célèbres dans l'histoire que ceux de leurs devanciers. Notre Commission, c'était son devoir, a suivi de près ces découvertes. Depuis 1849, la 4e section n'a pas cessé de signaler les progrès toujours grandissants du travail mécanique, se substituant peu à peu dans la filature et le tissage, au travail à la main; elle a, dès le début, appelé l'attention sur la révolution produite dans la teinture par la découverte des couleurs d'aniline, et sur l'application de la méthode Pasteur à la sériciculture, application dont les résultats ont été si heureux pour la reconstitution de nos propres races de vers à soie.

En parlant du progrès industriel et commercial qui est le trait saillant de la seconde moitié de ce siècle, nous mettrons ainsi en lumière les résultats puissants et féconds du mouvement scientifique commencé au XVIIIe siècle et si brillamment continué de nos jours.

C'est à la fin de 1847 que la Commission des valeurs de douane fut instituée, et c'est en 1849 qu'elle fut déclarée permanente. Elle a fonctionné en 1848, au lendemain de la Révolution, mais c'est en 1849 seulement que ses travaux ont pris un cours normal, et ce sont les valeurs de cette dernière année que nous prendrons comme base de nos observations.

Jusqu'en 1847, les valeurs qui servaient à l'administration des douanes pour établir le mouvement général de notre commerce extérieur étaient les valeurs dites *officielles* ; elles avaient été fixées en 1826 par une commission d'enquête de trente-neuf membres, spécialement nommée à cet effet. Les valeurs officielles, étant fixes, avaient le grave inconvénient de ne pas suivre le cours naturel des choses, et en 1846, vingt ans après l'époque où elles avaient été établies, elles ne correspondaient plus à la réalité des faits. C'est pour obvier à ce défaut capital et pour obtenir des valeurs se rapprochant le plus possible de la vérité, mobiles et variables comme les prix eux-mêmes, que la commission actuelle a été fondée.

A-t-elle bien rempli sa tache? A-t-elle complètement répondu à la pensée de ses fondateurs? Par cela même qu'elle compte près d'un demi-siècle d'existence, on peut juger de l'estime particulière en laquelle on la tient; c'est la preuve qu'elle est devenue un rouage nécessaire d'un de nos grands services publics. La régularité de ses travaux, la confiance qu'inspirent ses évaluations, la discrétion avec laquelle elle poursuit ses études, témoignent de la solidité de son organisation et de la bonne conduite de son œuvre.

Notre Commission est, avant tout, un bureau de statistique ; le principal résultat de ses recherches et de ses travaux c'est ce tableau immense, presque infini, de valeurs qu'elle revise, qu'elle augmente sans cesse, et à l'aide duquel les hommes politiques peuvent apprécier exactement l'état de notre commerce extérieur, la puissance de notre production, le développement de la consommation la somme du travail national, l'expansion du génie français.

Nous avons un autre rôle à remplir, une tâche plus délicate à accomplir. Nous devons chaque année présenter au Ministre du commerce et de l'industrie un aperçu des conditions dans lesquelles se trouvent notre commerce et notre industrie. C'est l'objet des rapports que chaque commissaire joint à la feuille des valeurs qu'il est chargé d'établir, c'est aussi l'œuvre des rapporteurs de chacune des quatre sections industrielles.

Cet objet de nos travaux est d'une haute importance. Si la Commission des valeurs n'est pas un corps délibérant, si elle n'est pas appelée à émettre des vœux, elle est chargée de fournir au gouvernement les éléments à l'aide desquels il peut former sa conviction, préparer ses résolutions et régler ses actes en matière de politique commerciale. Nos travaux ont d'autant plus d'autorité qu'ils sont poursuivis en dehors de toute lutte de parti, de parti politique comme de parti économique, en dehors de toute discussion passionnée. Notre section, par exemple, contient dans son sein des représentants de toutes les opinions économiques, et cependant tous ses membres sont restés et restent encore parfaitement unis, ayant la plus entière confiance dans les travaux faits par chacun d'eux, étant parfaitement assurés de leur sincérité, de leur impartialité et de leur exactitude.

Quel qu'ait été le sentiment particulier du président et du rapporteur, le langage que la section a tenu dans l'exposé de ses travaux l'a toujours été avec l'approbation unanime de ses membres. Il faut reconnaitre aussi que la Commission a toujours montré dans ses travaux la plus entière indépendance, et cette indépendance fait autant d'honneur aux gouvernements qui se sont succédé depuis quarante ans qu'aux commissaires eux-mêmes. C'est elle qui donne une autorité particulière aux renseignements que nous fournissons chaque année à l'administration sur la situation générale de notre commerce et de nos industries.

On voit quelle est la portée de cette seconde partie de notre tâche.

D'ailleurs notre président, M. Teisserenc de Bort, a voulu nous montrer en quelle haute estime nous devions la tenir, en faisant précéder nos quatre rapports spéciaux de rapports d'ensemble. Ces rapports complètent les travaux de la Commission de la façon la plus intéressante en leur donnant l'unité, la cohésion qui, sans eux, leur manqueraient.

Telle est notre œuvre. (*A suivre.*)

MARCHÉ DU HAVRE

Le Havre, 15 janvier.

(*De notre correspondant particulier*)

Laines. — A Terme le marché est resté calme et la cote de ce matin a été laissée sans changement.

On n'a vendu que 100 balles Buenos-Ayres, type prima bonne courante 36 0/0 sur février à 185,00. Voici les cours de clôture : janvier 186.50, février 185, mars 182, avril 182, mai 181, juin 180,50, juillet 180.50, août 180.50, septembre 180.50, octobre 180.50, novembre 180.50. En disponible il a été vendu 13 balles Buenos-Ayres suint à 195 fr.

Cotons. — Le disponible est calme et les prix sont bien plus faciles, le low middling New-Orléans vaut de 69,50 à 70, marché très calme en clôture.

On a vendu 600 balles dont voici le détail : 50 balles New-Orléans à 70, 125 b. Georgie à 70,50, 200 b. dito à 70, 25 b. Oomra à 56,50, 10 b. dito à 55, 25 b. dito à 54. 200 b. Broach à 65,50, 25 b. Cocanadah à 53.

Notre marché à terme a baissé de 12 c. 1/2 à 25 cent, excepté pour le courant du mois qui est resté sans changement. A New-York le terme a baissé de 2 à 4 et à New-Orléans de 3 à 6 points.

On a vendu 950 balles dont voici le détail :

250 balles février à 67 1/8, 100 balles mai à 67 3/4, 450 b. juillet à 68 1/8, 100 dito à 68 et 50 b. août à 68 3/8.

Voici les cours de clôture : janvier, 186.50 ; février, 185 ; mars, 182 ; avril, 182 ; mai, 181 ; juin 180.50 ; juillet, 180 50 ; août, 180 50 ; Septembre, 180.50 ; octobre, 180.50 ; novembre, 180.50.

Arrivages nuls.

Indigos. — Notre marché a eu la vente de 42 caisses Nouvelle Grenade dont le prix n'a pas été divulgué.

Arrivages nuls.

Laines

Buenos-Ayres, 14 janvier.

Agio sur l'or : 227 ./. 0/0.

Anvers, 16 janvier.

En disponible, il a été traité 41 balles La Plata.

Marseille, 14 janvier.

On a vendu 12 balles Tripoli, à fr. 65 et 6 b. Fez lavée, à fr. 200.

Buenos-Ayres, 15 décembre.

(*Avis de MM. Arning, Brauss et Cie*)

Laines. — Arrivages depuis le commencement de la saison environ 59.700 bps ; dito de la quinzaine 19,600; ventes ditp 20.800; stock à ce jour 50 balles.

Depuis le 1er décembre, il nous est parvenu des renforts importants de tous les points de la province. Les nouvelles moins favorables de Londres, reçues au début de cette semaine, s'étaient traduites par une baisse générale de 4 à 5 o/o qui fut bientôt suivie d'un mouvement de réaction sur tous les genres, lorsqu'on apprit que les enchères s'étaient terminées avec une baisse insignifiante, de sorte que nous cotons aujourd'hui : laines supérieures, 5.60 à 5.80; bonnes laines du Havre 5.40 à 5.50; dito Anvers 5.20 à 5,30 ; laines inférieures 5 à 5.10; laines croisées selon finesse 4 à 4.60 ; agneaux fins propres 4.70 à 4,80, par kilo lavé à fond sans frais de lavage, commission comprise, emb. par vapeur fret fr. 30 net.

Melbourne 1er décembre.

(*Avis de MM. Jules Renard et Cie*)

Laines. — Arrivages considérables; 112,250 balles offertes pendant le courant de novembre, dont la presque totalité vendue à des cours fermement maintenus et même au-delà de nos prix courants. Les Crossbred sont enlevés à des prix excessifs pour l'Angleterre, le Continent ne pouvant lutter actuellement pour ce genre. La même demande acharnée pour les broken et pièces de belles laines s'est manifestée et les prix nous ont paru fort élevés. Le conditionnement des laines continue à être exceptionnel, ce qui explique en partie la haute rangée des cours.

Les exportations depuis notre dernier avis ont été de 90,123 balles (dont pour Anvers 25,975 balles), ce qui, ajouté aux expéditions antérieures, fait depuis le 1er juillet jusqu'à ce jour un total de 148,454 balles.

CHAMBRE DE COMMERCE DE VERVIERS

Rapports trimestriels

Laines. — A la marche ascensionnelle du prix des laines que nous avons eu à constater dans nos rapports depuis le commencement de l'année a progressé encore pendant le dernier trimestre de 1889.

La 4e série des enchères de Londres commencée le 24 septembre, clôturée le 15 octobre, les catalogues comprenaient :

68925	m.	Sydney.
37301	»	Port-Philippe.
15358	»	Adelaïde.
2366	»	Swan River.
3664	»	Vandiemensland.
34096	»	Cap et Natal.
Ensemble 233810	m.	

Pendant toute la durée de ces enchères, une grande animation provoquée par les besoins de l'industrie n'a cessé de régner et les cours de clôture dénotaient sur les précédentes enchères de juin-juillet une avance de 5 0/0 sur les différents genres.

Sous l'influence de ces nouvelles et de la situation généralement favorable de l'industrie, la demande pour toutes les sortes de laine de La Plata a continué à être également des plus actives pendant le mois d'octobre sur la place d'Anvers et malgré l'exiguité du stock, passablement d'affaires se conclurent en hausse sensible sur septembre. Une cinquième vente publique y eut lieu le 14 novembre où presque tout le restant des existences de visille tonte fut exposé, soit

1.592 b. Buénos-Ayres dont 1.034 b. vendues.
389 » Montevideo » 335 » »
34 » divers » 28 » »

Malgré le peu de choix qu'offraient ces laines exposées qui se composaient en bonne partie d'agneaux, elles avaient attiré de nombreux acheteurs et tous les genres obtinrent 8 à 10 0/0 d'avance sur les enchères d'août.

Avec un stock excessivement réduit, la fermeté ne pouvait que s'accentuer davantage et les laines vendues en décembre obtinrent généralement encore une certaine avance. Quelques parties de Montevideo nouvelle tonte débarquée en décembre et se distinguant par un conditionnement exceptionnel comme nature en rendement, furent enlevées à des prix très tendus.

A Londres, la 5e et dernière série des enchères de laines coloniales eut lieu du 26 novembre au 12 décembre et il y passa sous le marteau :

77.376	b.	Sydney.
30.841	»	Port-Philippe.
18.437	»	Adelaïde.
691	»	Susan River.
563	»	Vandienuntland.
12.646	»	New-Zeeland.
14.811	»	Cap et Natal.
Ensemble, 161.367	b.	

Ces enchères débutèrent avec grande animation en présence d'un grand nombre d'acheteurs, et la première séance, la hausse se chiffrait à 1/2 et 1 p. c. sur les suints d'Australie et du Cap et à 1-1 1/2 p. sur les scoureds des diverses provenances. Cette hausse fit encore des progrès pendant la première huitaine ; pour certaines marques d'Australie, il fut alloué des prix exagérés.

Une fois ces achats pressants terminés, les acheteurs se calmèrent et les prix se rapprochèrent de ceux du début. La clôture se fit avec entrain, à des cours dénotant sur les enchères précédentes une avance de 5 à 6 o/o.

Ce mouvement favorable si prononcé ne pouvait qu'exercer une influence avantageuse sur le commerce de notre place, surtout après le calme des mois précédents que nous avons eu à constater dans notre dernier rapport. En effet, pendant le dernier trimestre, bon nombre d'affaires ont été traitées tant en laines de différents genres qu'en blousses à des prix rémunérateurs. Nous clôturons ainsi une année assez satisfaisante pour notre commerce avec des cours d'environ 20 0/0 en hausse sur décembre 1888, tant pour les laines des colonies anglaises que pour les laines de La Plata.

Le marché des affaires à terme d'Anvers, en laines peignées a eu également à enregistrer pendant le trimestre écoulé des affaires importantes.

Il s'est traité en

	ALLEMAND	FRANÇAIS
Octobre.....	3,385,000 kil.	70,000 kil.
Novembre.....	7,585,000 »	20,000 »
Décembre.....	4,675,000 »	5,000 »
Soit	15,645,000 »	95,000 »

(*A suivre*).

Expéditions de fils de laine cardée

de la Belgique sur la Grande-Bretagne par le port d'Anvers

Semaine	Angleterre	Ecosse	Total
Du 15 au 21 décem. k.	43.511	100.417	143.928
Du 22 au 28 » »	19 874	91.739	111.613
Du 29 déc. au 4 janv.	20.532	76.693	97.225

Relevé statistique des expéditions faites, au cours de 1888, de fils cardés (poids nets) pour l'Angleterre et l'Ecosse.

1er trimestre 1888	1.215.200	kil.
2e » »	1.343 180	»
3e » »	1.449.085	»
4e » »	1.569.255	»
	5.576.720	kil.

Idem pour 1889

1er trimestre 1889	1.335.462	kil.
2e » »	1.596 751	»
3e » »	1.580.124	»
4e » »	1 763.357	»
	6.275.694	kil.

Augmentation de 1889 sur 1888 : 698.974 kil. soit 12 1/2 0/0.

(*Chambre de commerce de Verviers*).

MARCHÉ LINIER DE LILLE

du mercredi 15 janvier

LINS. — Affaires toujours suivies en lins wallons, de Douai et de Bergues et prix généralement fermes.

La vente des lins belges des Flandres reste active à bons prix et, par suite des forts approvisionnements des marchés, il y a grands choix. Achats actifs, surtout pour l'exportation, en lins jannes de Courtrai à prix en faveur des vendeurs.

Au marché de Rotterdam du 13 courant, il y avait un apport de 1,150 balles; le tout a trouvé lentemont preneurs, mais à prix plus faciles pour qualités ordinaires, de 53 stuivers et au-dessous ; les autres genres n'ont présenté aucun changement. Pendant la semaine il y a eu plus de mouvement à la campagne.

Affaires très difficiles et surtout très limitées en lins de Russie de tous genres par suite de la hausse du change et des prétentions des vendeurs. Prix fermes, change à 3 mois de Saint-Pétersbourg sur Paris 231 1/2.

ETOUPES. — Le marché est sans aucune animation. Il se fait cependant un peu plus d'affaires que d'ordinaire, mais à des prix excessivement discutés.

FILS. — Situation normale, très peu de stock et prix fermes. Malgré cela, les cours sont loin de satisfaire les producteurs, en raison du coût des matières premières.

TOILES. — Peu d'acheteurs sur place, sans doute à cause de la maladie régnante, et par conséquent affaires très limitées dans l'ensemble.

JUTES. — Bon courant d'affaires à prix en faveur des producteurs.

CHANVRES. — Il y a quelques demandes en chanvres du pays et d'Italie, mais les achats sont forcément limités par suite de la fermeté des prix.

BULLETIN FINANCIER

Paris, 15 janvier. — La hausse devenant difficile il n'y a rien d'extraordinaire à ce qu'il se produise une légère réaction. On parle encore de l'augmentation de l'Escompte et naturellement on pèse un peu sur les cours. La liquidation demain s'effectuera facilement car il n'y a pas de grosses positions engagées. Le 3 0/0 a ouvert à 87,65 et finit à 87,62 1/2 en réaction de 07 1/2 sur hier.

Les valeurs de crédit sont un peu moins fermes qu'hier, le crédit foncier est à 1305. La Banque de Paris à 791.25. La société générale à 462.50. Les bruits d'augmentation du taux de l'Escompte font remonter la Banque de France à 4350.

Les variations ne sont pas importantes sur les fonds étrangers. L'Italien ne perd que 2 1/2 sur le cours de clôture d'hier, il reste à 93.42 1/2. L'Extérieur est immobile à 71 13/16. Malgré les nouvelles plus rassurantes de la santé du jeune roi d'Espagne il y a toujours une certaine craiute.

Le Hongrois est plus faible à 87 1/4. Le Turc perd 0.10 à 98,05. Les valeurs du groupe de Suez sont lourdes. L'action reste à 2277,50.

COMMERCE

COTONS

Télégrammes communiqués par M. BULTEAU-GRIMONPREZ

LE HAVRE, 16 janvier.

Ventes : 235 balles. Marché soutenu.

LIVERPOOL, 16 janvier.

Ventes : 10 000 balles. Marché soutenu.

NEW-YORK, 15 janvier.

Middling Upland, 10 7/16. Ventes : 24,200 balles
Middling américain : à New-Orléans 10 .../... ; Savannah, 9 15/16.

SUCRES

LILLE, 16 janvier.

	COTE OFFICIELLE						Cours précéd.	
	Cours du jour		Off.		Dem.			
Suc. n°3/88 deg.)	28 25	27 50	..	..	..	..	28 25	27 5 0
— acquittes....	80 50	79 75	..	..	..	..	80 50	79 75
— pain 6 k. n° 1	158	..	..	..	..	..	108	.. ..
Betteraves disp.	33	..	..	..	..	..	33	.. ..
Mélasse.....	..	..	..	..	..	..	..	.. ..
fin 3/6 disponib.	..	..	..	..	..	..	..	.. ..

Les arbres fruitiers. — Les personnes qui désirent des renseignements sur la conduite des arbres fruitiers, les trouveront dans le traité d'arboriculture de M. GRIFFON, professeur en chef de l'école d'arboriculture de Tournai. Ce traité vient de paraitre en deuxième édition: on peut se le procurer au bureau du « **Journal de Roubaix,** » 17, rue Neuve.

Le directeur gérant : ALFRED REBOUX.
Imp. Alfred Reboux, 17, rue Neuve, Roubaix

On reçoit dans les bureaux du **JOURNAL DE ROUBAIX** des annonces et insertions de tous genres, pour tous les journaux du Nord, de Paris, du reste de la France et de l'étranger, sans aucune augmentation de prix.

Annonces légales

Formation de Société

« D'un contrat passé » devant Me Léon POISSONNIER, et son collègue, notaires à Roubaix, » le vingt-six décembre mil » huit cent quatre-vingt-» neuf.

» Enregistré à Roubaix, » le vingt-huit décembre » 1889, fo 46, ro ce 1. Reçu » cent vingt francs, décimes trente francs.

» (Signé) : PAQUET. »

Il a été extrait ce qui suit :

M. Paul RÉQUILLART fils, sans profession, demeurant à Roubaix, et M. Jean-Baptiste GADENNE, employé de commerce, demeurant à Tourcoing, ont contracté entre eux une société en nom collectif.

La société a pour objet le négoce et la commission des laines brutes, peignées et filées.

La raison sociale est :

PAUL RÉQUILLART FILS & Cie

Le siège social est fixé à Roubaix, rue Neuve, no 41.

La société a une durée de dix ans, qui ont commencé le premier janvier mil huit cent quatre-vingt-dix, et finiront le trente-et-un-décembre mil huit cent quatre-vingt-dix-neuf.

Le montant du capital social est fixé à la somme de cent mille francs qui sera fournie entièrement par M. RÉQUILLART fils. Cet apport est productif d'intérêts au taux de cinq pour cent par an par frais généraux.

M. GADENNE apporte en société son industrie et ses connaissances personnelles.

Les deux associés ont individuellement la gestion, l'administration et la signature sociale.

Toutefois, les emprunts ainsi que les achats de laines brutes ne pourront engager la société qu'avec le consentement et la signature des deux associés.

La signature sociale ne pourra jamais obliger la société que pour les affaires qui la concernent et qui figureront sur les livres sociaux.

En cas de décès de l'un des associés, la société sera dissoute.

Deux expéditions du contrat de société ont été déposées le seize janvier mil huit cent quatre-vingt-dix, l'une au greffe du Tribunal de commerce de Roubaix, et l'autre au greffe de la Justice-de-Paix du Canton-Est de la même ville.

Pour extrait,
211633 L. POISSONNIER.

Immeubles à louer

JOLIE MAISON A LOUER rue du Coq-Français, 137. — S'y adresser. 21122

MAISON A LOUER rue d'Alsace no 6, avec grand'porte et vastes magasins, propre à tout commerce. — S'adresser, 9, rue de la Fosse-aux-Chênes. 20921

A LOUER présentement une jolie Maison de rentier AVEC JARDIN *rue Charles-Quint, no 26* S'adresser même rue, no 28. 20310

On désire louer ou acheter une **MAISON** ayant un certain fond et située à proximité du centre. — Réponse au bureau du journal, aux initiales A. J. 21164d

IMMEUBLES A VENDRE

Etude de Me Ch. COFFIGNON, notaire à Origny-en-Thiérache.

A VENDRE par adjudication publique par suite de dissolution de société

A HIRSON, en la Mairie, le **lundi 10 février 1890,** à deux heures précises :

LA **FILATURE** D'EFFRY **DE 9,240 BROCHES EN LAINE PEIGNÉE** avec chûte d'eau sur l'Oise

Exploitée précédemment par la société Hubinet, Rive et Cie.

MISE-A-PRIX. 150,000 FRANCS

S'adresser à M. G. WARMÉE, liquidateur à Hirson.

Et à Me COFFIGNON, notaire.

Voir les affiches. 21144

Filature de laines cardées à vendre ou à louer, pour cause de santé, à 12 lieues de Paris, en pleine activité et installée de cette année, se composant de : 2 assortiments 1 m. 50, 2 assortiments 1 m., 4 renvideurs, 4 métiers à main, dévidoirs, bobinoirs, etc., 2 loups, une batteuse; transmissions nouvellement installées, machine à vapeur de 25 chevaux remise entièrement à neuf, chaudière de 12 chevaux, roue hydraulique de 8 à 10 chevaux.

Conditions très modérées.

On vendra le matériel en totalité ou en détail.

S'adresser au bureau du journal. 20967

Ventes diverses

Etude de Me VALENDUCQ, notaire à Lannoy.

FLERS dans les Bois du Breucq, propriété de Mme Descat-Leleux

38 beaux **CHÊNES** 7 Frênes, 1 Orme ET UN BOIS-BLANC

convenables aux constructeurs de bâteaux, charrons, entrepreneurs de bâtiments, etc. Les chênes ont environ 2 mètres de circonférence.

A VENDRE

L'an 1890, le lundi 20 janvier, à 11 heures du matin, Me VALENDUCQ, notaire à Lannoy, procédera sur les lieux à la vente de ces arbres.

Réunion dans les bois de Mme Descat.

Crédit moyennant caution.

Transport facile.

CHEVAL à vendre, âgé de quatre ans et demi, courageux et bon trotteur, garanti sans défaut. Visible dans la matinée. Prendre l'adresse au bureau du journal. 21170

A VENDRE joli chien de garde, âgé de 15 mois. — S'adresser rue Saint-Joseph, 69.

CESSIONS

A CÉDER pour cause de famille, magasin d'épicerie, mercerie, rouennerie, etc., bien achalandé. Vente très courante. — Pour tous renseignements, s'adresser : à Roubaix, rue de Denain, 55, ou à Croix, rue de Metz, chez Mme veuve Fortier. 21093

Demandes & offres D'EMPLOI

AVIS DE LA DIRECTION DU JOURNAL

Ne pas adresser les lettres ou réponse aux annonces au Directeur du journal, mais bien aux initiales indiquées dans l'annonce. Exemple : F. S. 46, bureau du JOURNAL DE ROUBAIX. (Annonce no....) *De la sorte, la correspondance est remise ou réexpédiée fermée à l'intéressé.*

ASSOCIÉ Un directeur de teinture et d'apprêt d'une des premières maisons de Paris, demande associé ou commanditaire, pour monter une maison à Roubaix. Peut fournir un tiers du capital. — Réponse au bureau du journal, aux initiales A. F. 21135

ASSOCIÉ Une personne, disposant d'un capital de cent mille francs, désire trouver un associé. — Réponse au bureau du journal, aux initiales M. J. 20872

EMPLOI Célibataire, 22 ans, fils de famille honorable, instruit en français et en flamand, libre de tout service militaire, demande emploi de bureau, garçon de recettes ou analogue. Fournirait caution au besoin. Références sérieuses. Prétentions modestes pour le début. — Prendre l'adresse au bureau du journal. 21152

TOURNEUR EN BOIS Un bon ouvrier tourneur en bois, demande place chez un tourneur ou chez un mécanicien, pour les modèles et tourner du fer au besoin. — S'adresser rue Chapelle Carrette, 92. 21169d

UN REPRÉSENTANT sérieux, habitant Paris, connaissant parfaitement l'exportation, adjoindrait à ses articles ceux des tissus et draperie légère. Références de 1er ordre. — Ecrire au bureau du journal, aux initiales J. D. 21036

CHEF OURDISSEUR Un bon chef ourdisseur, 31 ans, sérieux, connaissant à fond la partie, demande un emploi. — S'adresser rue Neuve, 18. 21171

VENDEUR Un homme d'un âge mûr, longtemps employé à Roubaix et depuis dix ans dans une importante maison de tissus de Paris, voudrait trouver emploi similaire ou de vendeur chez un fabricant, à Roubaix ou à Tourcoing. — Répondre à M. Faidherbe, rue de Soubise, 23, Roubaix. 21009

AGENCES *Un marchand sérieux, à Aix-la-Chapelle, cherche des agences* pour vente de *fils de laines peignées, de peignons* et de *déchets.* Références de 1er ordre. — S'adresser *poste restante, Aix-la-Chapelle,* init. *R. 100.* 21174d

MAISON DE FAMILLE PRÉPARATION AUX EXAMENS

Un père de famille, ancien professeur, offre le logement la pension au besoin, ou des leçons particulières à quelques jeunes gens suivant des cours à Lille, ou se préparant aux examens.

S'adresser 43, rue de Bourgogne, à Lille. 20485

AVIS DIVERS

VÉRITABLE OCCASION

EN VINS FINS DE DESSERT EN VENTE CHEZ

Coulon-Cuvellier

8, rue du Moulin, Roubaix

Le tout en 1/2 bouteilles, franco de droit à domicile, verres en plus, 0,10.

Malaga vieux, à	0,65
Muscat vieux, à	0,65
Madère vieux, à	0,70
Porto très vieux à . . .	0,75
Vin blanc St-Croix-du-Mont vieux, à	0,65

Qualités extra supérieures. On fait des paniers assortis. Tout achat ne répondant pas au goût des clients est repris et remboursé!!

Mêmes prix, mêmes conditions, A LA CONFIANCE, rue de France, no 83. 17188

PILULES **BEECHAM**

d'une efficacité reconnue depuis 50 ans, contre les maladies d'estomac, du foie et des nerfs, telles que **flatuosités, ballonnement du ventre et assoupissements** après le repas, **échauffements, constipation, aigreurs, digestions difficiles, pertes d'appétit, bouche amère, accumulation de la bile et de glaires, nausées, congestions, vertiges, maux de tête, migraines, étouffements, insomnies, cauchemars, rhumes, catarrhes, éruptions de la peau,** etc., etc.

Les **PILULES BEECHAM** *purifient* le *sang* et en *régularisent le cours.*

A ce titre elles se recommandent surtout *à l'usage des Dames.* La première dose soulage en quelques heures, sans qu'il soit nécessaire d'interrompre ses occupations. Employées dans les Hôpitaux d'Angleterre, leur vente annuelle dépasse **CINQ MILLIONS de BOITES.**

Préparées par THOMAS BEECHAM, à St-Helens (Angleterre).
Prix : 2f et 4f50 avec une instruction détaillée.
Seuls Représentants pr la France et les Colonies
Phie Anglaise des Champs-Élysées :
62, Avenue des Champs Élysées
et Pharmacie **HOGG,**
2, Rue Castiglione, PARIS.
DÉTAIL DANS TOUTES LES PHARMACIES
20762

RÉPUBLIQUE FRANÇAISE
VILLE DE ROUBAIX

ENTRETIEN DES **PROPRIÉTÉS COMMUNALES** pendant les années 1890, 1891 et 1892

ADJUDICATION

1er lot. — Terrassement, maçonnerie, pavage, marbrerie 14,000 fr. par an.
Cautionnement 1,400 fr. par an.
2e lot. — Crépissages et enduits 6,000 fr. par an.
Cautionnement 600 fr. par an.
3e lot. — Charpente et menuiserie, quincaillerie 16,000 fr. par an.
Cautionnement 1,600 fr. par an.
4e lot. — Couverture, zinguerie, plomberie, pompes et accessoires 21,000 fr. par an.
Cautionnement 2,100 fr. par an.
5e lot. — Ferronnerie, serrurerie, etc. 7,000 fr. par an.
Cautionnement 700 fr. par an.
6e lot. — Peinture, vitrerie, etc. 26,000 fr. par an.
Cautionnement 2,600 fr. par an.
7e lot. — Canalisations d'eau et de gaz 6,000 fr. par an.
Cautionnement 600 fr. par an.
8e lot. — Mobilier, tapisserie, etc. 4,000 fr. par an.
Cautionnement 400 fr. par an.

Le Maire de la Ville de Roubaix donne avis que le mardi 28 janvier 1890, à onze heures du matin, dans l'une des salles de l'Hôtel-de-Ville, il sera procédé à l'adjudication, en 8 lots, au rabais, sans fraction de franc et sur soumissions cachetées, des travaux d'entretien des propriétés communales pendant les années 1890 à 1892 inclusivement, conformément au projet adopté par le Conseil municipal dans sa séance du 20 décembre 1889, et approuvé par M. le Préfet du Nord, le 4 janvier courant. 21153d

BOULANGERIE-PATISSERIE PARISIENNE MAISON CLIQUET FONDÉE EN 1775

Roubaix, 7, rue Saint-Georges
Tourcoing, 24, Gde-Place
TÉLÉPHONE

5 CUISSONS PAR JOUR

Croissants et pains de table chauds, le matin à 6 h., 8 h. et 11 h., le soir à 2 h. et à 5 h.

Pagnottes et pains de soirée.

Gaufre nouvelle « *La Délicieuse.* »

Envoi tous les jours à Paris. 20911

Cie DU GAZ DE ROUBAIX pour l'éclairage LE CHAUFFAGE & LA FORCE MOTRICE

Les becs à gaz du système **Sugg** donnent, avec une **notable économie, un éclairage supérieur** à celui qu'on peut obtenir avec les meilleures lampes à pétrole.

Des lyres **complètes,** avec réflecteur en opale, se vendent au prix de 13 francs et au-dessus.

Lampes à récupération de tous les modèles connus.

Moteurs à gaz. Chauffe-bains. Nickelage de toutes pièces.

S'adresser à la Succursale, rue Saint-Georges, 14. 19343

GUÉRISON certaine et radicale de la GOUTTE ET RHUMATISMES PAR l'**Elixir Antirhumatismal** DE Chs PETIT, *Pharmacien à Roux (Belgique)*

Médailles d'or aux Expositions

35 ans de succès. **5 fr.** le flacon

Dépôt à Mouscron, pharmacie PHILIPPART; à Tournai, phcie BUREAU, rue Royale. 20639

Maison spéciale pour l'entreprise générale DES RÉGLEMENTS DE CONVOIS ET TRANSPORTS FUNÈBRES

COURTOT-UYTTENHOVE

64-66, RUE DE L'ALOUETTE, ROUBAIX

TENTURES AVEC LUMINAIRES DEPUIS 10 FRANCS

CORBILLARDS depuis 15 fr.

NOTA. — La Maison informe les familles qu'elle se charge, **sans déplacement aucun pour elles,** de la déclaration du décès à la Mairie, de la cérémonie religieuse, de l'ouverture de caveau, de l'achat de terrain, des exhumations, du transport des corps en France et à l'Etranger. Pour les transports venant de l'Etranger, chapelles ardentes provisoires pour le dépôt des corps. Sur demande, on se rend à domicile. — Adresse télégraphique : *Courtot, Roubaix.* 21165

PHOTOGRAPHIE D'ART

SHETTLE

47, Rue du Général Chanzy

SPÉCIALITÉ D'AGRANDISSEMENTS *Inaltérables au Charbon*

E. DELAUNAY, A FÉCAMP

EXPOSITION UNIVERSELLE 1889 : MÉDAILLE D'OR

USINES HYDRAULIQUES ET A VAPEUR DE FÉCAMP ET VALMONT

HUILES de Colza du Nord épurée extra pour Carcels, Modérateurs et Veilleuses. . . . **83** fr. 100 k. nets
de Lin pour peinture. . . . . **61** » —
à graisser spéciale, marque « OPTIMA », à base de Colza, pour Moulins et Transmissions. **60** » —

TOURTEAUX *de Colza, de Lin, d'Arachides pour la nourriture du Bétail*

LÉON CAEN ET E. DELAUNAY

USINE : 9, rue Verte, à IVRY (Seine). — DÉPOT : 8, rue de la Michodière, à PARIS (TÉLÉPHONES)

HUILES ET GRAISSES MINÉRALES — VÉGÉTALES — ANIMALES pour Machines et Industries

Produits recommandés, marque « OPTIMA »

Demander circulaire bi-hebdomadaire. — Envoi franco d'échantillons 21172

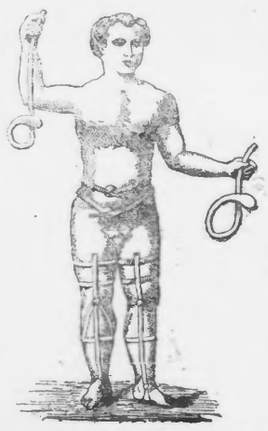

VLÉMINCHX

Mécanicien-Orthopédiste

Rue Pauvrée, 41, ROUBAIX

SEULE FABRIQUE SPÉCIALE

DE BANDAGES

APPAREILS & CORSETS ORTHOPÉDIQUES

pour le redressement de toutes difformités

DISCRÉTION ABSOLUE.

Renseignements tous les jours

CABINET SPÉCIAL DE POSE D'APPAREILS 20844

SUCCÈS SANS PRÉCÉDENT

Demandez à la Librairie du *Journal de Roubaix*

L'ENCRE A COPIER

SANS MOUILLAGE

Economie de temps, propreté de correspondance, plus de taches, plus de lettres illisibles.

PRIX
La bouteille . . . 3 fr. 00
La demi-bouteille . 1 fr. 75
Le quart de bouteille 1 fr. 00

SEUL DÉPOT pour ROUBAIX et ses CANTONS

17, Rue Neuve, à Roubaix