On reçoit dans les bureaux du JOURNAL DE ROUBAIX des annonces et insertions de tous genres, pour tous les journaux du Nord, de Paris, du reste de la France et de l'étranger, sans aucune augmentation de prix.

Annonces légales

TRIBUNAL DE COMMERCE DE ROUBAIX

Liquidation Judiciaire

Vérification et affirmation des créances

Les créanciers de M. Théodore Prouvost, marchand d'étoffes, rue Decrème, 34, à Roubaix, sont invités à se réunir le 23 mai 1890, à 2 heures, au Tribunal de commerce, salle des créanciers, pour vérification de leurs créances. Ceux qui n'ont pas encore effectué la remise de leurs titres et bordereaux sont invités à les déposer dans le délai de quinzaine au greffe du Tribunal de commerce ou dans les mains du liquidateur.

Le Greffier du Tribunal,
22590d E. VITOU.

IMMEUBLES
A VENDRE

Etudes de Mes A. DESMAZIÈRES et LELEUX, avoués à Lille.

Département du Nord. — Arrondissement de Lille

VILLE DE ROUBAIX
Rue des Fondeurs

UN
BATIMENT
autrefois à usage de deux maisons
avec le terrain en dépendant
A VENDRE
par suite de licitation

L'adjudication aura lieu le **mercredi 4 juin 1890,** à l'audience des criées du Tribunal civil de première instance de Lille, en l'une des salles du Palais-de-Justice de ladite ville, à onze heures précises.

Les enchères ne seront reçues que par le ministère d'avoués.

DÉSIGNATION :

UN BATIMENT

autrefois à usage de deux maisons sis à Roubaix, rue des Fondeurs, avec le terrain en dépendant, clos de murs mitoyens, au moins à la hauteur de clôture, et mesurant d'après les titres 1,077 mètres carrés 40 décimètres carrés et d'après le cadastre 990 mètres carrés, tenant d'un côté aux héritiers Chopart, d'un deuxième côté à Fremaux et autres, dans le fond à divers, et par devant à la rue.

Cet immeuble est inoccupé.

MISE-A-PRIX : **32,000 FR.**

La vente se poursuit en exécution d'un jugement rendu contradictoirement par le Tribunal civil de Lille, le 19 avril 1890, enregistré et signifié entre : 1° Mme Elisa Havez, veuve de M. Louis Rincheval, rentière, demeurant à Roubaix, rue Daubenton, 9 ; 2° M. Louis Rincheval, brasseur, demeurant à Lens (Pas-de-Calais), époux de Mme Marie Parissé ; 3° M. Arthur Rincheval, apprêteur, demeurant à Augy, près Mouy (Oise), époux de dame Ida Thiré, co-intéressés.

Demandeurs ayant pour avoué Me A. Desmazières.

Et M. Henri Desprets, tanneur, demeurant à Lys-lez-Lannoy, agissant tant en son nom personnel au besoin, à cause des droits d'usufruits qu'il peut avoir, que comme père et tuteur naturel et légal de Mlle Marie-Thérèse Desprets, sa fille mineure, issue de son union d'avec la dame Elisa-Marie-Thérèse Rincheval, son épouse décédée.

Défendeur, ayant pour avoué Me Leleux.

La vente aura lieu en présence ou lui dûment appelé de M. François Beuscart, propriétaire, demeurant à Lys-lez-Lannoy, « en sa qualité de subrogé-tuteur de Mlle Marie-Thérèse Desprets, mineure, issue du mariage de M. Henri Desprets, tanneur à Lannoy, et dame Elisa-Marie-Thérèse Rincheval, son épouse décédée. »

S'adresser pour tous renseignements :

1° Au greffe du Tribunal civil de Lille, où se trouve déposé le cahier des charges;

2° A Me A. DESMAZIÈRES, avoué, demeurant à Lille, 35, rue Jacquemars-Gielée, poursuivant la vente ;

3° A Me LELEUX, avoué colicitant, demeurant à Lille, 54, rue Jacquemars-Gielée.

Ainsi fait et rédigé par l'avoué soussigné à Lille, le 2 mai 1890.

Signé : DESMAZIÈRES.

Enregistré à Lille, le 8 mai 1890. Reçu un franc quatre-vingt-huit centimes, décimes compris.

22580d Signé : GUILLOUET.

FILATURE
DE LAINES
dite L'ANGEVINE

avec machine à vapeur de 75 chevaux, 3,000 broches pour peignées et 1.100 broches pour cardées, dégraissage et teinturerie.

VASTES
BATIMENTS INDUSTRIELS
et belle habitation

surface 25.000 mètres. Les constructions couvrent environ 3,600 mètres.

A VENDRE
à ANGERS (Maine-et-Loire)

S'adresser à M. GUIHAL, arbitre de commerce, à Angers. 22581

Pour cause de décès

VENTE DE GRÉ A GRÉ
d'une splendide
PROPRIÉTÉ
située à Gheluvelt-lez-Ypres (Belgique)

Comprenant : Château de construction récente et richement meublé, parc, étang et jardin potager, d'une contenance totale de 13 hectares. Visible tous les jours.

S'adresser à Me PARRET, notaire à Zonnebeke, arrondissement d'Ypres. 22584

Etude de Me DUVERDIER, notaire au Havre.

ADJUDICATION

Le **lundi 12 mai 1890,** à 2 heures.

DE
FILATURE
ET
TISSAGE
DE COTON
AU HAVRE

dépendant de la liquidation de la société en commandite par actions « *Les Fils de Ch. F. Courant et Cie* », et connus sous le nom de Filature et Tissage de Graville.

Bâtiments d'exploitation et d'habitation, 15,308 broches, 395 métiers, 14,740 mètres de terrain. (*Voir les affiches pour les détails.*)

L'usine est en état de marche et en pleine activité.

Mise-à-prix pour le tout. . . 300,000 fr.

Une seule enchère adjugera 22072

Immeubles à louer

A LOUER de suite une jolie **MAISON** située 2, rue des Fleurs, comprenant 3 chambres, salon, salle à manger, veranda, jardin. — S'adresser 31, rue du Grand-Chemin. 21833

A LOUER partie de maison, située au centre de la ville, comprenant 4 pièces au rez-de-chaussée, 4 pièces au premier, cave et grenier. On peut entrer en jouissance de suite. — Prendre l'adresse au bureau du journal. 22546

ON DÉSIRE LOUER un logement ayant magasin avec devanture, aux environs de la Grande-Place. On mettrait bien 2,600 fr. de loyer. Réponse poste restante, Roubaix, aux initiales F. F. 123. 22571

A LOUER rue Basse, 34, à Lille, **maison de commerce,** avec vaste magasin, libre d'occupation. — S'adresser sur les lieux ou boulevard Bigo-Danel, 25. 22532

Ventes diverses

A VENDRE vieilles briques et matériel de démolition. — S'adresser, sur les lieux, au bout de la rue d'Alger. 22567

L'ASSOCIATION MERCANTILE
(FONDÉE EN 1853)

Evitez les mauvaises Créances

en vous servant pour des renseignements de la maison la plus ancienne en Europe.

Restreignez vos dépenses en encaissant des créances par le **système Bennetts** qui existe **sans rival.**

Regardez certificats.

BENNETTS (Propriétaires)
61 1/2, Fore street Moorgate, London, E.C.

ayant des agents et des correspondants dans le monde entier.

Adresse télégraphique : BENNETTS ASSOCIATION, LONDON

ON CORRESPOND EN TOUTES LANGUES 1546g

LES VÉRITABLES
EAU & POUDRE de BOTOT
Blanchissent les Dents
Raffermissent les Gencives

ENTREPOT GÉNÉRAL : 17, Rue de la Paix, Paris
USINE à Levallois-Perret
Se vendent chez les Parfumeurs, Coiffeurs, Parfumeurs et Bazars.
Exiger la Signature

21053

PHOTOGRAPHIE D'ART
SHETTLE
47, Rue du Général Chanzy
SPÉCIALITE D'AGRANDISSEMENTS
Inaltérables au Charbon

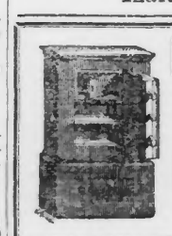

PIERRE HAFFNER A. G
Breveté S. G. D. G. (37 médailles et diplômes d'honneur)
1res méd. d'or aux Exp. Univ. de 1878 et 1889
12 & 14, PASSAGE JOUFFROY, PARIS
Coffres-forts tout en fer
Coffres-Forts Meubles et Coffrets polis
Envoi franco Dessins et Prix-Courants. 22267

L'INTERMEDIAIRE CATHOLIQUE
de Besançon et de Genève

MONTRES et **PENDULES.** Prix avantageux. Sérieuse garantie. Bel assortiment de **PIÈCES RARES** sortant de l'**EXPOSITION.** — Demandez Catalogue général à Mme Marie MARILLIER, rue du Clos, 30, Besançon (Doubs). 22178

CESSIONS

A CÉDER un **établissement industriel** encore en pleine activité, comprenant filature de laines et dépendances diverses, magasins, bureaux, maison d'habitation, etc. Grandes facilités pour la reprise. — Prendre l'adresse au bureau du journal. 24992

A CÉDER magasin d'épiceries-mercerie, quartier populeux. Bonnes conditions. S'adresser rue de l'Ommelet, impasse Dumase, 2. 22545

Demandes & offres
D'EMPLOI

AVIS DE LA DIRECTION DU JOURNAL

Ne pas adresser les lettres en réponse aux annonces au Directeur du journal, mais bien aux initiales indiquées dans l'annonce. Exemple : F. S. 15, bureau du JOURNAL DE ROUBAIX. (Annonce n°.....) De la sorte, la correspondance est remise ou réexpédiée fermée à l'intéressé.

EMPLOYÉ sérieux, marié, disposant de quelques heures par jour, désirerait les employer à un travail quelconque. Ecrire au bureau du journal, aux initiales B. O. A. 22520

CONTRE-MAITRE On demande pour une filature importante, un bon contre-maître de préparations de laines peignées, de 40 à 45 ans, sachant lire, écrire et calculer, connaissant la mécanique. Inutile de se présenter sans avoir ces capacités. — Ecrire par lettre, au bureau du journal, sous les initiales J. E. B. S. 22585

JOURNÉES Une femme, connaissant la cuisine, sachant lessiver et repasser, demande des journées. — S'adresser rue Franklin, 64. 45301d

CUISINIÈRE Une fille d'un âge mûr, sachant faire une bonne cuisine bourgeoise et entretenir une maison, désire se placer, de préférence chez une ou deux personnes tranquilles. Bonnes références. — S'adresser rue Pellart, 20. 45300d

MENUISIER Un bon ouvrier menuisier demande place chez un brasseur, pour la menuiserie ou à défaut comme garçon brasseur. — S'adresser cité du Pinson vert, 21, à Wattrelos. 22541d

COMPTABLE très versé dans la connaissance des laines et la fabrication des tissus, désire se placer, soit comme comptable ou employé chez négociant en laines, en tissus ou chez un fabricant. Très bonnes références. — Prendre l'adresse au bureau du journal. 22566

CUISINIÈRE On demande une jeune fille de 25 à 30 ans, sachant bien faire la cuisine et munie de bons certificats. — Prendre l'adresse au bureau du journal, 42, rue des Poutrains, à Tourcoing. 22418

REPRÉSENTANT Jeune homme sérieux, ayant occupé situation d'intéressé, ayant des connaissances en fabrication et bonnes relations dans toute la clientèle de Paris et province, désire représenter une maison de Roubaix, pour draperie ou robe, ou trouver position de vendeur avec voyages. Références de premier ordre. Prendre l'adresse au bureau du journal. 22547

AVIS DIVERS

Cie DU GAZ DE ROUBAIX
pour l'éclairage
LE CHAUFFAGE & LA FORCE MOTRICE

PRIX DES COKES CLASSÉS

Sulfate d'ammoniaque pour engrais, garanti contenant 20 à 21 0/0 d'azote, **36** fr. les 100 kilos jusqu'à 1,000 kil. et **33** fr. les 100 kil. au-dessus de 1,000 kil. Paiement comptant.

Cendres de coke très fines pour la fabrication du mortier et pour allées de jardins, **25 cent.** l'hectolitre pris à l'usine.

S'adresser à l'usine, rue de Tourcoing, n° 58, à Roubaix, ou à l'usine à gaz, à Croix. 22428

PENSION Une dame veuve désirerait prendre sa pension ou seulement le repas principal dans une famille honorable. Elle voudrait un certain confortable. Hautes références. — Ecrire au bureau du journal, aux initiales S. T. 3. 22552

Prix : 5 fr. | VIENT DE PARAÎTRE LES | Prix : 5 fr.

MINES D'OR de l'AFRIQUE DU SUD

vol. in-8, 380 pages, 6 cartes en couleur. Offert gratuitement à tout abonné du journal *LA FORTUNE* moniteur spécial des valeurs minières, 30, r. Bergère, Paris.

Abonné 6 fr. Etrang. 9 fr. Un mois à l'essai sur demande. 22476

LOCATION
DE SERVICES DE TABLE

PORCELAINES, CRISTAUX, VERRERIES, FAÏENCES, CRISTAUX BOUTEILLES ET BOUCHONS

Hri HOFFMANN-DUPONT
11, rue Saint-Georges, 11
ROUBAIX 30545

BOUTEILLES

250,000 bouteilles neuves, fortes, en tous genres, venant de fabrique, pour vin, bière, cidre; 1/2 bouteilles, à vendre avec une réduction de 2 fr. par 100 bouteilles sur le prix du jour, par suite d'achats en fabrique avant les hausses. Aperçu : Madère, Malaga fortes, choix pour vins fins, à **10 fr. le cent.**

Ecrire ou s'adresser chez M. **Louis LELEU, à Hem (Nord).**

On conduit à domicile. 22356

Quinine de Pelletier
ou des 3 Cachets

Adoptée par tous les médecins pour sa pureté et son efficacité contre les Migraines, les Névralgies, les Accès fébriles, les Fièvres intermittentes et paludéennes, la Goutte, le Rhumatisme, les Sueurs nocturnes. Chaque capsule, de la grosseur d'un pois, porte le nom de PELLETIER, agit plus vite que les pilules et dragées, et s'avale plus facilement que les cachets.

Dépôt : Toutes Pharmacies.

21102

PAQUETS-POSTE
Systèmes L.-P. LECLERCQ
breveté s. g. d. g.
Dépôt à la papeterie
A. ROUSSEL & Cie
18, rue de la Gare
ROUBAIX 21576

VINS ET SPIRITUEUX

Coulon-Cuvellier
8, rue du Moulin, Roubaix

APERÇU DE QUELQUES PRIX :

Bordeaux vieux, la bouteille		0,60
Fronsac vieux	id.	0,75
Médoc extra	id.	1,00
Malaga vieux	id.	1,25
Muscat vieux	id.	1,25
Graves vieux	id.	0,75
Vermouth extra, le litre		1,40
Anisette fine,	id.	1,20
Noyeau fin	id.	1,20

Demies bouteilles de vins fins.

Mêmes articles et mêmes prix, rue de France, n° 83.

19633B

2me ANNÉE
LE MONDE TEXTILE

Annuaire universel des Filatures et Tissages. Hector Lahousse, 37, rue de Bellefond, Paris. — Prix de l'ouvrage format in-8°, 6 fr. (poste en sus). *Le Monde textile* paraît tous les ans. Les clichés doivent être envoyés avant le 1er janvier. — Tarif des annonces : Une page, 50 fr.; 2 pages, 80 fr.; 1/2 page, 30 fr.; 3 pages, 100 fr. Les pages de garde et de couverture ne sont pas comprises dans ce tarif.

Les souscripteurs de 2 pages ont droit à la remise gratuite du volume.

On souscrit aux bureaux du *Journal de Roubaix.*

E. & P. SÉE, CONSTRUCTEURS
LILLE, 15, rue d'Amiens, LILLE

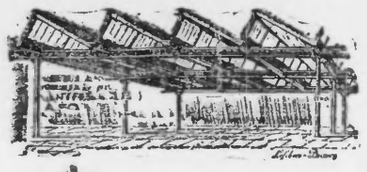

Batiments Industriels
INCOMBUSTIBLES & A BON MARCHÉ
300 USINES CONSTRUITES
en vingt-quatre ans

LAMPES
A GAZ
SYSTÈME SÉE-WOUTERS
à récupération
70 0/0 d'économie

CHAUFFAGE -- VENTILATION

HUMECTATION. -- SÉCHAGE, etc.
CHAMBRES FRAICHES

A LA CUSINIÈRE INUSABLE
MAISON LA PLUS IMPORTANTE DE LA LOCALITÉ

N'achetez pas d'appareils de chauffage sans avoir visité ses magasins, où vous trouverez un choix varié d'articles, dont la spécialité lui permet de VENDRE A DES PRIX DÉFIANT TOUTE CONCURRENCE.

FRAIGNAC-BOS
13, Rue Saint-Georges, Roubaix
MAISON A TOURCOING
31, RUE NOTRE-DAME, 31

NOTA. -- La Maison prête, sans aucune indemnité, à ses clients, un grand fourneau de cuisine pour noces et banquets.

NOUVELLE TRICOTEUSE HARRISON
la plus légère et la plus perfectionnée
MÉDAILLE D'OR

Tricote toute espèce de bas lisses ou à côtes, des gants et tous genres de vêtements, etc., en laine, coton ou soie; plus de 100 dessins de fantaisie peuvent être exécutés sur la même machine.

L'instruction est gratuite en français ou espagnol

Récompense importante à Paris

Seule maison dans le monde à laquelle ont été accordées 4 médailles d'or et 22 distinctions

Envoi franco des prix-courants

Wm. HARRISON, Breveté
133, Portland street
MANCHESTER (Angleterre)

AVIS AUX FABRICANTS

La librairie du *Journal de Roubaix* préoccupée des plaintes formulées par le commerce, sur l'emballage défectueux de beaucoup de produits de la fabrique de Roubaix, a joint, à son commerce de papeterie de bureaux, un rayon spécial de vente des

PAPIERS D'EMBALLAGE

Ses relations directes avec les fabriques les plus renommées lui permettront d'avoir constamment à la disposition de sa clientèle, les différentes sortes en usage sur la place à des prix, qui eu égard à la qualité de la marchandise, défient toute concurrence.

Avantages spéciaux pour fortes commandes et à terme de livraison.

Rien n'est plus vilain qu'une cravate claire, tachée ou souillée; dès que vos nœuds sont défraichis, envoyez les remettre à neuf à la **Teinturerie Sonneville, 11, rue du Vieil-Abreuvoir,** Travail soigné, prix doux.

NOUVEAUX MÉTIERS CIRCULAIRES
POUR LA BONNETERIE
C. TERROT
Constructeur-Mécanicien
à DIJON (Côte-d'Or)

Jerseys, Draps-Tricots, Flanelles

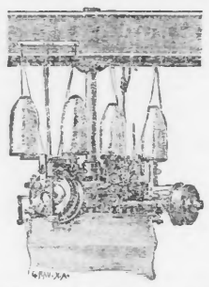

ARTICLES DE BONNETERIE

Métiers à grandes mailleuses travaillant à sec les laines peignées, soies, fils, mohairs, etc., pour la fabrication des jerseys, draps-tricots, flanelles, etc.

Debrayages automatiques et électriques.

Chargeurs et Rouloirs automatiques.

Appareil à nouer pour rayures automatiques, de 2 à 6 couleurs (breveté s. g. d. g.)

Nouveau métier multiple avec aiguilles à bec pour fourreaux de petits diamètres, 3 à 6 pouces, en toutes les jauges (breveté s. g. d. g.)

Prix courant, échantillons, renseignements sur demande. 43

EMANUEL BUXTORF
Ingénieur-Mécanicien à TROYES (Aube)

EXPOSITIONS UNIVERSELLES PARIS
1867, Première Médaille d'or. — 1878, Hors Concours, Membre du Jury
1889, Membre du Jury et O ✻ comme Exposant Hors Concours

MACHINES NOUVELLES POUR BONNETERIE
Atelier fondé en 1853 (35 brevets d'invention)

METIERS CIRCULAIRES, POUR ARTICLES DE BONNETERIE FANTAISIE, ETC.

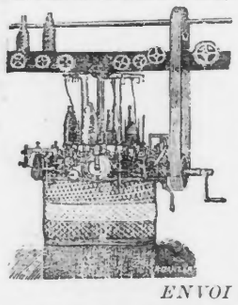

Grandes mailleuses « extra », pour l'emploi à sec des laines peignées, mohairs, cheviots, soies, etc. **Jerseys, Draps-Tricots,** peluches astrakans, flanelles, etc.

Nouvelles mailleuses à excentrique détaché, commande indépendante des aiguilles, par engrenage de précision. **Appareils pour rayures automatiques,** sans nœuds.

Marche au moteur par nouveau débrayage instantané, casse-fils, avertisseurs de trous et mailles coulées. Débrayages électriques.

Métiers à aiguilles Self-Acting. Véritables charges automatiques **A. Noveux.** Métiers **O. Cazeneuve,** à mailles retournées.

Spiral-Ballon pour bonneterie orientale.

Nouveaux Bobinoirs assembleurs équilibrés.

Remmailleuses, etc.

NOUVEAU JACQUARD BUXTORF. Reproduction électrique de tous dessins et rayures en maille unie.

ENVOI FRANCO DU PRIX-COURANT

METIERS CIRCULAIRES SPÉCIAUX POUR JERSEYS, DRAPS-TRICOTS
DESSINS. — DEVIS D'INSTALLATION D'ATELIERS DE BONNETERIE. 2911—8300

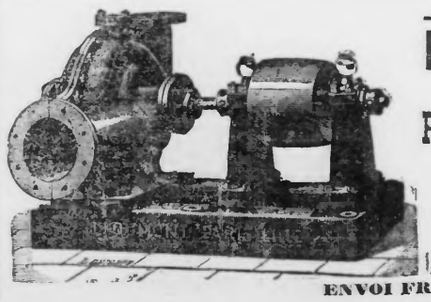

Exposition Universelle Paris 1889. MÉDAILLE D'OR

POMPES CENTRIFUGES L. DUMONT
LILLE, 100, rue d'Isly, PARIS, 55, rue Sedaine
POUR MANUFACTURES EN GÉNÉRAL
ET TRAVAUX D'ÉPUISEMENT
Supériorité justifiée par **3,000** applications
LOCATION DE MACHINES ET POMPES
ENVOI FRANCO DU CATALOGUE. 22285

ÉPURATEUR-RÉGÉNÉRATEUR
de déchets d'huile à graisser
ÉCONOMIE **80** o/o
F. MENNECKE
PARIS, 22, Rue Baudin, PARIS
21333

Machines à ouvrir les bouts durs

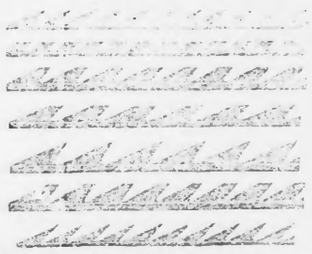

Garnitures en dents de scies en tous genres

S'ADRESSER A
MM. JOHN SYKES ET SONS
Turnbridge Machine Works
HUDDERSFIELD (Angleterre). 22567

AMÉNAGEMENTS D'USINES
INSTALLATIONS de
MACHINES MOTRICES, TRANSMISSIONS, CHAUDIÈRES A VAPEUR, CHAUFFAGES A VAPEUR, ÉLÉVATIONS ET CONDUITES D'EAUX
✻ ÉCLAIRAGES ÉLECTRIQUES
REMANIEMENTS D'USINES
Prise de Brevets
CONSULTATIONS TECHNIQUES
18 ANS DE PRATIQUE EXPERTISES
Alb. SMUTS, ingénieur
106, rue Solférino, LILLE
BATIMENTS INDUSTRIELS
22589

Fabrique d'appareils de gymnastique
J. VROMAN
ROUBAIX, 225, Grande-Rue, 225, ROUBAIX

INSTALLATION COMPLÈTE
DE GYMNASES DE JARDINS ET D'APPARTEMENTS
Pose, entretien et réparations. Portiques fixes et portiques démontables pour jardins.
Envoi du devis et prix-courant sur demande. 22217

PEINTURES, DÉCORS, VITRERIE
EN TOUS GENRES
Fabrique de persiennes mouvantes dites Jalousies
DE TOUS SYSTÈMES
FORCE MOTRICE POUR LA FABRICATION DE CLAIES
pour Serres, Vérandahs et Fenêtres
VENTE EN GROS ET DÉTAIL DE MAILLONS ET CROCHETS
POUR CLAIES
MAISON GYRE-LEBRUN
Fondée en 1819
82, Rue de Lannoy, 82, ROUBAIX

MOULURES POUR CADRES, encadrements, glaces, miroirs, glaces pour devantures de magasins, panneaux pour portes, rosaces, gravures, fabrique de plaques de propreté avec trous de clefs et trous d'olive, verre moucheté, verre cannelé, verre rayé et poli, etc. — Jalousies cintrées entre le vitrage, chassis à tabatière se remontant à coulisses et remplaçant la jalousie; persiennes pour fenêtres, en zinc persiennes en métal; claies pour couver, pour serres, lanterneaux, marquises, jardins d'hiver, rotondes, jalousies vénitiennes. 21722

PHOSPHATE DE FER
de **LERAS,** Dr Es-Sciences

Ce ferrugineux est le seul qui renferme dans sa composition les éléments des os et du sang; il est très efficace contre l'**anémie, l'appauvrissement du sang, les maux d'estomac, les pâles couleurs, les pertes blanches, l'irrégularité de la menstruation.** Toujours bien supporté, il est très ordonné aux dames, aux jeunes filles et aux enfants délicats. — *DÉPOT : Toutes Pharmacies.*

21082

TUILERIE MÉCANIQUE DU BLANC FOUR
RONCQ
PAUL WALLERAND
GRAND ASSORTIMENT
de Matériaux en terre cuite de tous genres
POUR CONSTRUCTIONS
POTS A FLEURS DE TOUTES DIMENSIONS
TUYAUX DE DRAINAGE 22187

Maison spéciale pour l'entreprise générale
DES
RÉGLEMENTS DE CONVOIS
ET TRANSPORTS FUNÈBRES
COURTOT-UYTTENHOVE
64-66, RUE DE L'ALOUETTE, ROUBAIX

TENTURES AVEC LUMINAIRES DEPUIS 10 FRANCS
CORBILLARDS depuis 15 fr.

NOTA. — La Maison informe les familles qu'elle se charge, **sans déplacement aucun pour elles,** de la déclaration du décès à la Mairie, de la cérémonie religieuse, de l'ouverture de caveau, de l'achat de terrain, des exhumations, du transport des corps en France et à l'Etranger. Pour les transports venant de l'Etranger, chapelles ardentes provisoires pour le dépôt des corps. Sur demande, on se rend à domicile.

La Maison, dont l'existence remonte à vingt ans, possède une organisation très complète et unique dans la région pour tout ce qui concerne les cérémonies funéraires; elle a des correspondants dans tous les pays. 21165

Imprimerie du *Journal de Roubaix.*—ALFRED REBOUX rue Neuve, 17 Roubaix

Certifié 1 insertion N°

Certifié 1 insertion N°