condamné à une amende de cent francs et en outre en un franc de dommages-intérêts. L'insertion du jugement est ordonnée dans le *Journal de Roubaix* et dans l'*Avenir de Roubaix-Tourcoing*.

Pour motiver son jugement, le tribunal énonce que Briet n'a pu se méprendre sur la portée de ses agissements, qu'en adaptant un tuyau à la partie inférieure du compteur, il savait qu'il commettait un acte préjudiciable à la Compagnie du gaz, qu'il avait pu constater un écart assez considérable entre sa consommation précédente et la consommation à partir du jour où il prenait le gaz à l'emplacement de la vis.

D'autre part, le tribunal relève la singularité de l'attitude qu'avait Briet chaque fois que l'employé se présentait à son domicile, suivant ce qui est résulté de la déposition de ce dernier, lequel a déclaré que chaque fois il était prié par M. Briet d'attendre avant d'approcher du compteur.

GRANDE POISSONNERIE ROUBAISIENNE
31, RUE SAINT-GEORGES, 31
— COURS du Vendredi 2 Novembre 1894 —

Crustacés		Marée fraîche [1/2 k.	
Langoustes	»,»» » »,»» et » fr.	Cabillaud	0,80
Homards id.	»»,»,»» »,»» à »,»»	Maquereaux	»,»»
Crabes	»,»» et »,»»	Soles	2,00
Ecrevisses (bll moy = 0,25 pièce		Turbots	1,75
Escargots ... la douz.	0,90	Bar	»,»»
		Barbue	1,75
HUITRES la douz.		Raies	0,60
Marennes blanches extra	1,50	Flotte	0,70
Anglaises (extra-fines)	2,00	Rougets	0,70
Moules ... (le kilo)	0,45	Carrelets (plels)	0,60
Salaisons		Truite saumonée	»,»»
Saumon rouge le 1/2 kil.	1,50	Anguilles de rivière	»,»»
Morue nouvelle le 1/2 k.	0,75	Anguilles de mer	»,»»
Harengs saurs à 05 2 p. 15c 0,10 pièce		Vives	0,80
Harengs salés 2 p. 15 c. et 10 c. pièce		Saumon blanc	»,»»
Craquelots, 0,45 la pièce		Crevettes	1,00
GROS ET DÉTAIL		Brochet (eau douce)	»,»»
		Merlans	0,80
		Eperlans	»,»»
		Merluches	»,»»
		Harengs frais, le 1/2 k.	0,50

Véritables Kempers, harengs fumés sans sel 0,20 la pièce.
HUITRES VICTORIA superfines, sans rivales, 40 fr. le cent sur commande

Concerts et Spectacles

Roubaix. — *Le club « les Amis du Plaisir ».* — Nous avons fait bon accueil à une communication qui nous a été adressée, concernant un concert qu'aurait offert, dimanche dernier, à ses membres honoraires, le club *les Amis du Plaisir*. Ce concert n'a pas eu lieu : il est annoncé pour le dimanche 11 novembre, et obtiendra certainement le succès qu'on lui a attribué.

Le concert du Cercle du Dauphin.—Dans le compte-rendu que nous avons donné de ce concert, un nom a été omis : c'est celui de la petite Renée Duval, qui a rempli d'une façon ravissante le rôle de Berthe de la comédie de Labiche : *La fille bien gardée*.

Grand-Théâtre de Roubaix (Hippodrome)
JEUDI 8 NOVEMBRE 1894
• MIGNON •
Opéra-Comique d'Ambroise Thomas
La location est ouverte dès ce jour.

Tourcoing. — La fanfare *Les Intimes* offrira dimanche prochain 4 novembre à 6 heures 1/2 au *Cheval Blanc* place Thiers, un concert à ses membres honoraires. Le programme comprend des morceaux de musique instrumentale et vocale ainsi que l'interprétation de deux comédies : *Un crâne sous une tempête* et *Le Dragon*. Le concert sera suivi d'un bal.

CONVOIS FUNÈBRES & OBITS

Les amis et connaissances de la famille ÉLOY-TOULEMONDE, qui, par oubli, n'auraient pas reçu de lettre de faire part du décès de Dame Justine-Marie-Joseph TOULEMONDE, veuve de Monsieur Pierre ELOY, pieusement décédée à Roubaix, 31 octobre 1894, dans sa 69e année, administrée des Sacrements de notre mère la Sainte-Eglise, sont priés de considérer le présent avis comme en tenant lieu, et de bien vouloir assister à la Messe de Convoi, qui sera célébrée le vendredi 2 novembre, à 9 heures, (autel du Sacré-Cœur), aux Vigiles, qui seront chantées le même jour, à 3 heures 1/2, et aux Convoi et Service Solennels, qui auront lieu le samedi 3 dudit mois, à 10 heures, en l'église Saint-Martin, à Roubaix. — L'assemblée à la maison mortuaire, rue Nain, 17.

THEATRE DE ROUBAIX (situé place Archimède et Richard-Lenoir). Direction : Mme VEUVE G. DESCHAMPS. — Bureaux à 5 h. 1/2. — Rideau à 6 h. 0/0. — Dimanche 4 novembre. — **Le Petit Duc**, opéra-comique en 3 actes. — **La Dame aux Camélias**, pièce en 5 actes. —Ordre du spectacle : 1. La Dame aux Camélias ; 2. A 9 heures Le Petit Duc.

ÉTAT-CIVIL. — *ROUBAIX.* — *Déclarations de naissances du mercredi 31 octobre.* — Jules Guilbaupare, rue du Moulin 3. — Berthe Hennekein, rue de Tunis 52. — Edonard Hespel, rue du Tilleul, cour Vandacle. — Angélique Polfliet, rue Desaix 48. — Suzanne Planquart, rue Levernier, cour Bernard 3. — Flore Devernay, rue de Mons 53. — Marie Lesaffre, Hôtel-Dieu. — Marie Delacour, rue de la Longue-Chemise, cour Ferret 33. — Claire Boyart, boulevard de Beaurepaire 298. — Pierre Vanweldeu, rue Daubenton 117. — Louis Morillon, rue St-Etienne 30. — Jean Declerck, rue de Gallies 3. — Philomène Deckers, rue de l'Epeule, cour Desrousseaux 32.

Mariage. — Bernard Vandenberghe, 20 ans, employé de la Caisse d'épargne, rue de la Planche Trouée 4 et Joséphine Derreumaux, 20 ans, piquûrière, rue Casimir-Périer 10.

Déclarations de décès. — Marie Deconinck, 68 ans, rue d'Espagne 47. — Raymonde Debusschere, 1 mois 21 jours, rue de la Lynite, cour Ladsous 2. — Florentin Roussel, 38 ans, rue de Wasquehal, cour Delporte 43. — Michiels, présenté sans vie, rue Meyerbeer, maison Mangin 9. — Berthe Duquenne, 15 mois rue de Denain 74. — Parez, présenté sans vie, rue Fabert 1. — Marie Toulemonde, 65 ans, rue Nain 47.

TOURCOING. — *Déclarations de naissances du mercredi 31 octobre.* — Julia Verier, rue Houchard. — Charles Naessens, rue de la Latte. — Charles Brisac, rue de Wasquehal. — Marie Liagre, rue des Nonnes. — *Déclarations de décès.* — Charles Deman, 27 ans, employé, rue du Brun-Pain 71. — Marie Leman, 1 mois, au Virolos. — Marie Drouart, 68 ans, ménagère, rue du Quai 18, Blanc-Seau.

Faits divers

Déserteurs chinois à la frontière russe
Un engagement

Shang-Hai, 1er novembre. — Une bande de déserteurs chinois a attaqué les stations de la frontière russe. Elle s'est emparée, dans un engagement, des armes et munitions des soldats de cette nationalité. 60 Chinois ont été tués.

La situation au Maroc

Tanger, 1er novembre. — Le Marakech et les tribus révoltées se sont soumis. A Casa-Blanca, les tribus rivales se sont livré plusieurs batailles. Les morts sont nombreux des deux côtés.

Un conflit entre deux Républiques Américaines

New-York, 31 octobre. — Un conflit vient d'éclater entre les Républiques d'Haïti et de St-Domingue. Un engagement a eu lieu, à la frontière, entre les troupes des deux pays. Les troupes de St-Domingue ont été repoussées.

On sait que de fréquentes et cruelles guerres civiles motivées presque toujours par des compétitions présidentielles, ont pendant longtemps arrêté tout progrès entre les deux Républiques. L'armée d'Haïti se compose de 7,000 hommes environ. Celle de Saint-Domingue est un peu moins nombreuse. Le président de la République d'Haïti est le général Hippolyte. M. Xeureau est à la tête de la République de Saint-Domingue.

C'est à Haïti, on le sait, que les anarchistes organisèrent un mouvement, il y a juste un demi-siècle, pour établir le partage des biens. Vaincus à cette époque, les « partageux » ont toujours maintenu, dans l'île, un parti prêt à profiter de tous les troubles.

Un abordage en mer

Fiume, 31 octobre.— Un abordage a eu lieu la nuit dernière à la hauteur de Pola, près des îles Brion, entre le vapeur italien *Venetia*, et le vapeur autrichien *Arrigo*. Les chaudières de l'*Arrigo* ont fait explosion, et le navire a sombré. L'équipage a pu être sauvé.

Explosion de bombes à Milan

Rome, 31 octobre. — Deux explosions se sont produites à Milan cette nuit. Les bombes avaient été placées devant deux bureaux de police. Elles ont causé des dégâts assez importants, mais il n'y a eu aucun accident de personne. Une enquête est ouverte.

Les menaces d'un instituteur

Perpignan, 31 octobre. — Le tribunal correctionnel de Perpignan vient de condamner à deux mois de prison un instituteur de Perpignan, M. Dufour, qui avait adressé au préfet et à plusieurs hauts fonctionnaires des lettres anonymes les menaçant de les faire sauter avec la dynamite. Il fut constaté que l'écriture de ces lettres était celle de M. Dufour.

Une triple condamnation à mort en Algérie

Alger, 31 octobre. — Trois indigènes, qui avaient assassiné l'an dernier un caporal de zouaves, viennent d'être condamnés par la cour d'assises à la peine capitale.

Quinze aliénés morts dans un incendie en Suède

Jœnkœping (Suède), 31 octobre. — Un incendie a éclaté pendant une violente tempête, dans une maison d'aliénés située près de la ville. Il s'est propagé avec une grande rapidité. Quinze aliénés ont péri dans les flammes. On a pu en sauver trois.

Un naufrage. — 21 victimes

Londres, 31 octobre. — Le vapeur *Tormes*, de Malaga, a sombré cette nuit, près de Milford-Haven. Il y a eu 21 noyés, y compris le capitaine et les officiers.

Un manifeste nihiliste

Londres, 31 octobre. — Les nihilistes ont répandu aujourd'hui à Londres, une virulente proclamation qui a été imprimée ensuite, et où le tsar est attaqué avec une violence inouïe.

Un fratricide

Le Puy, 1er novembre. — Un fratricide vient d'être commis à Chavas, commune de Riotord (Haute Loire).

Le nommé Jean Marcou discutait au sujet d'un marché avec son frère Pierre, lorsque ce dernier, un peu pris de boisson, menaça de le frapper.

Jean évita le coup et repousse son frère qui tomba sur le sol, se brisant le crâne.

La mort a été instantanée.

LES COMBATS DE COQS

ROUBAIX. — Un 2 de 3 mort pour 50 francs avec paires de plaisir à 10 fr., sera joué aujourd'hui jeudi, à l'estaminet du Bon Vivant, rue des Champs entre la grande société de Cortemarcq et la société d'Ellezelles. On fera battre 4 paires. Mise au parc à 4 h. précises.

— Un 3 de 5 pour 100 fr. avec paires de plaisir à 20 fr. sera joué le dimanche 4 novembre à 4 heures précises, à l'estaminet de l'Enfié, rue Blanchemaille 160, contre la Brasserie St-Eloi où aura lieu le rendage le dimanche 11 novembre.

TIR A L'ARC A LA PERCHE

TOURCOING. — La société de tir à l'arc à la perche la «Saint-Georges,» avait organisé dimanche dernier à l'occasion de la ducasse des Récollets, un grand tir à l'arc à la perche qui a eu lieu au siège de la société, chez M. Jean-Baptiste Fleurquin, estaminet du Pré Catelan, rue de Gand. Malgré le mauvais temps qui a beaucoup contrarié ce jeu, un assez grand nombre d'amateurs avaient répondu à l'appel des organisateurs. Quarante-huit tireurs se sont disputés les cent francs de prix en espèces qu'il y avait à gagner. Voici le résultat de ce jeu : 1er prix le coq 50 fr. M. J. Lefebvre; 2e grosse poule 25 fr. Ducocq; 3e id. 25 fr. Marissal; 4e 12 fr. Dontreligne, 5e 12 fr. Duthoit. Une grande animation n'a cessé de régner pendant toute la durée du jeu.

BULLETIN INDUSTRIEL ET COMMERCIAL

REVUE DES MARCHÉS

MARCHES D'ORIGINE

Buenos-Ayres, 31 octobre.

Le cours de l'or est à 343 0/0 piastres papier monnaie.

MARCHES D'IMPORTATION

Anvers, 2 novembre.

(par télégraphe)

En disponible, il a été traité ... balles Australie, ... b. Plata, ... b. diverses.

Anvers, 31 octobre.

(Avis mensuel de M. J. J. Melges)

Laines. — La demande durant le mois sous revue a été restreinte ; il ne s'est traité que 697 balles La Plata, à des prix sans changement sur ceux obtenus aux enchères de septembre.

MARCHES DE CONSOMMATION
ROYAUME-UNI

Bradford, 29 octobre.

Laines. — Il y a très peu de changement à signaler dans la situation du marché de laines. Les acheteurs opèrent seulement pour leurs besoins immédiats et en petites quantités. Il y a quelques demandes en laines anglaises, mais il est difficile d'aboutir à des affaires. Les détenteurs sont très tenaces car ils ne peuvent pas remplacer aux prix actuels et d'autre part les consommateurs attendent qu'ils puissent obtenir quelques concessions. Le mohair est négligé.

Fils. — Dans la branche d'exportation, il n'y a pas de changement à relater. Les affaires conservent leur caractère de détail et quelques ordres ont été placés pour des livraisons immédiates. Les filateurs se plaignent de la difficulté qu'ils éprouvent de recevoir les dispositions pour les anciens contrats. On a très peu opéré en fil mohair.

Tissus. — Dans le commerce avec l'intérieur, il y a un peu plus d'activité, mais l'ensemble des affaires n'est pas important. On dit que de forts ordres ont été pris pour l'Amérique.

COTONS

(*Dépêche communiquée par* M. LEON CLERC)

Liverpool, 2 novembre, 1 h.

Ventes : 12.000 balles. Marché soutenu.

Novembre	2 63/64	Avril-Mai	3 08/64
Nov-Décembre	2 63/64	Mai-Juin	3 10/64
Décemb.-Janv.	3 01 64	Juin-Juillet	3 12/64
Janv.-Février.	3 02/64	Aout	3 13/64
Février-Mars	3 04/64	Septembre	.../...
Mars-Avril	3 05/64	Octobre	.../...

Manchester, 29 octobre.

Les affaires en tissus avec l'Inde sont difficiles à conclure et on signale peu de transactions de quelque importance pour d'autres destinations. Prix faiblement soutenus. Les fils, par suite de la baisse des cotons, sont excessivement calmes et les prix, tant pour la consommation que pour ceux en paquets pour l'exportation, sont un peu plus faciles.

Mulhouse, 26 octobre.

Tissus de coton : Les fortes recettes de coton influencent de plus en plus défavorablement notre marché. Les ordres se bornent aux stricts besoins. Prix fléchissants.

Calicot 3/4 18x19, 19 1/2 à 20 c., dito 18, 20 3/4 à 21 1/2 c., dito 18/20, 22 »/» à 23 »/» c., dito 20x20, 23 1/2 à 24 1/2 c., dito 21/21, 25 »/» à 26 »/» c., dito 21/24, 27 1/2 à 29 »/» c. Cretonne 3/4 16 kil., 28 »/» à 29 »/» c. Croisés 3/4 20/24, 24 1/2 à 25 1/2 c.

Filés de coton : Malgré que la filature soit encore engagée jusqu'à la fin de l'année et qu'elle n'ait par conséquent à offrir que son surplus de production, elle céderait néanmoins à des prix un peu plus faciles. Chaîne pur Louisiane 28 fr. 1,80 à 1,99, dito 31 fr. 1,87 1/2 à 1,95, trame 37 fr. 1,87 1/2 à 1,95, dito 41 fr. 2.02 1/2 à 2,10 par kilo franco Mulhouse à 30 j., à 2 0/0.

LIN, JUTE & CHANVRE

Belfast, 28 octobre.

Les fils de lin sont par continuation calmes, quoique les transactions aient été un peu plus considérables cette semaine attendu que les fabricants, à défaut de provisions, ont été obligés d'acheter. Prix sans changement appréciables, mais plutôt plus fermes pour les qualités ordinaires. Les fils d'étoupes continuent à rencontrer un bon débouché aux précédentes cotations, le stock en 1re main est très restreint. Les toiles grises sont d'un placement difficile, tandis que la demande se ranime quelque peu pour toiles blanches.

Manille, 29 octobre.

Chanvres. — Recettes de la semaine 11 000 b/s. Acheteurs à liv. st. 18.5 9, vendeurs à liv. st. 19.6 6 tab.

Change. — Sur Londres à 3 mois 2s. 6 3/8d, dito à 6 mois 2s 6 3/4d.

Résultats d'adjudications
SEINE

ASSISTANCE PUBLIQUE. — Le 26 octobre. — *Fourniture d'articles de coucher, linges habillement, etc.*

Couvertures et langes

1er lot. — *Couvertures de laine blanche*, 2,000 grandes, 2 m. 50 sur 2 m. 20 ; 1,000 moyennes, 2 m. 50 sur 1 m. 90 ; 500 petites, 2 m. 20 sur 1 m. 90 ; 3,500 pour berceaux, 1 m. 50 sur 1 m. 20.

Rimes et Renard, à Orléans, adj. à 4.04

2e lot. — 1,000 couvertures de laine grise, chaîne coton de 2 m. 30 sur 1 m. 95.

Ville, adj. à 3.79.

3e lot. — 35,000 langes en laine blanche de 0 m. 90 sur 0 m. 72.

Paul Solanet, à Saint-Geniez (Aveyron), adj. à 4.07.

4e lot. — 35,000 langes de coton blanc bordées, de 0 m. 78 sur 0 m. 68.

Henry Fessel, à Amplepuis (Rhône), adjud. à 0.72.

Literie

5e lot. — 15,000 kil. de laine blanche.

Dassonville-Leroux, à Tourcoing., adj. à 2.41.

Toiles et étoffes de fil

8e lot. — 6,000 mètres de coutil rayé, dit d'Evreux, en 140 cent. de largeur.

Coulombe frères et Tantin, à Flers (Orne), adj. à 1.44.

9e lot, — 70,000 m. toile crémée, dite d'Ecosse, en 70 cent. de largeur.

Veuve Victor Pouchain, à Armentières, adjud. à 0.415.

10e lot. — 60,000 m. en toile crémée, étoupes de lin en 75 cent. de largeur.

Société linière d'Amiens, adjud. à 0.595.

11e lot. — Toile demi blanche en 80 cent. de largeur, 3,000 m. toile blanche en 105 cent. de largeur 6,000 m. toile blanche en 80 cent. de largeur, 200 m. toile blanche en 150 cent. de largeur, 200 m. toile blanche en 180 cent. de largeur.

Dulac, à Armentières, adjud. à 22 de rabais.

12e lot. — 50,000 m. toile crémée décatie en 83 cent. de largeur.

H. Chas, à Armentières, adjud. à 0,701.

13e lot. — 30,000 m. toile crémée décatie en 83 cent. de largeur.

Becquart, à Houplines, adjud. à 0,695.

14e lot.— 5,000 m. toile crémée en 90 cent. de largeur.

Dulac, adjud. à 0.77.

15e lot.— 50.000 m. toile crémée en 93 cent. de largeur.

Dulac, adjud. à 0.86.

16e lot. — 18.000 m. toile écrue fil de chanvre en 105 cent. de largeur.

Jeanson, à Armentières, adjud. à 0,89.

17e lot. — 20,000 m. toile écrue fil de lin en 105 cent. de largeur.

A. Lerebours, à Rouen, adjud. à 0,745.

18e lot. — 70.000 m. toile crémée décatie en 80 c. de largeur.

Jeanson, adjud. à 0,78.

19 lot. — 50.000 m. toile crémée décatie en 106 c. de largeur.

H. Chas, adjud. à 0.995.

20e lot. — 30,000 mètres toile crémée décatie en 106 cent. de largeur.

Becquart, à Armentières, adjud. à 0.855.

21e lot. — 1,500 mètres toile écrue, étoupes de lin en 105 cent. de largeur. — 5,000 mètres toile écrue, étoupes de lin en 120 cent. de largeur.

Dulac, adj. à 22 de rabais.

22e lot. — 35,000 mètres toile jaune décatie en 117 cent. de largeur.

Becquart, adj. à 0,835.

23e lot. — 6,000 mètres toile à matelas en 100 cent. de largeur. — 25,000 mètres toile à matelas en 115 cent. de largeur.

Jeanson adj. à 22 de rabais.

24e lot. — Coutil rayé blanc en 115 et en 125 de largeur, 1,800 mètres de coutil gris en 70 de larheur.

Dulac, adj. à 1.

25e lot. — 10,000 mètres toile bisonne en 105 c. de largeur. — 15.000 mètres toile grise en 110 c. de largeur. — 2,000 mètres toile bleue en 90 c. de largeur. — 500 mètres toile verte en 105 c. de largeur.

Dulac, adj. à 23,50.

Le directeur-gérant ALFRED REBOUX
Imp. Alfred REBOUX, rue Neuve, 17, Roubaix.

MARCHÉS A TERME

Cours du 2 Novembre 1894

LAINES PEIGNÉES

MOIS DE LIVRAISON	ROUBAIX-TOURCOING Peignés de La Plata et de l'Uruguay Type unique		Peignés d'Australie Type A B		LEIPZIG (par télégraphe) Type B Buenos-Ayres B d'Anvers	
	Cote précédente	Cote du jour	Cote précédente	Cote du jour	Cote précédente MARKS	Cote du jour MARKS
Janvier	3.625	.....	4 10	....	3.025	3.025
Février	3 65	3.65	4.15	....	3 05	3 05
Mars	3 75	3.725	....	....	3.075	3.075
Avril	3 75	3.75	....	....	.....	.....
Mai	3.775	3.775	4.125	....	.....	.....
Juin	3 80	3 80	.....	....	.....	.....
Juillet	3 85	3.825	....	....	.....	.....
Août	....	3.85	....	....	.....	.....
Septembre	3 90	.....	....	....	.....	.....
Octobre	....	.....	....	.....	.....	.....
Novembre	.....	3 60	.....	.....	3 00	3.00
Décembre	3 625	3 60	4 10	....	3.00	3.00

LAINES PEIGNÉES — LAINES BRUTES

MOIS DE LIVRAISON	ANVERS (par télégraphe) Peignés Buenos-Ayres Allemand B		ANVERS (par télégraphe) Suint de La Plata Type C		LE HAVRE (par télégraphe) Buenos-Ayres Prima bonne courante 36 0/0	
	Cote précédente	Cote du jour	Cote précédente	Cote du jour	Cote précédente	Cote du jour
Janvier	3.675	3 65	1.095	1.085	1.085	.....
Février	3.675	3 675	1.125	1.115	1.13	.....
Mars	3.675	3.675	1.13	1.12	1.135	.....
Avril	3.70	3 70	1.14	1.13	1.145	.....
Mai	3.725	3 725	1.15	1.14	1.15	.....
Juin	3.775	3.75	1.155	1.145	1.155	.....
Juillet	3.80	3 775	1.16	1.15	1.16	.....
Août	3.825	3.80	1.17	1.16	1.165	.....
Septembre	3.85	3.825	1.175	1.165	.....	.....
Octobre	....	.....	....	....	...	.....
Novembre	3.65	3.625	1.085	1.075	1.08	.....
Décembre	3.65	3.625	1.085	1.075	1.08	.....

OPÉRATIONS

ROUBAIX-TOURCOING

Tendance calme

Type unique	Octobre	.....	k. à	.....
	Novembre	.....	»	....
	»	.....	»	....
	Décembre	10.000	»	3 60
	»	.....	»	....
	Janvier	.....	»	....
	»	.....	»	....
	»	.....	»	....
	Février	5 000	»	3 625
	»	5.000	»	3.65
	»	.....	»	....
	Mars	15 000	»	3 725
	»	5 000	»	3.75
	Avril	5 000	»	3 775
	»	5.000	»	3.75
	Mai	5.000	»	3.775
	»	.....	»	....
	Juin	5.000	»	3.80
	»	.....	»	....
	»	.....	»	....
	Juillet	5 000	»	3.825
	»	.....	»	....
	Août	10.000	»	3.85
	Septembre	.....	»	....
	»	.....	»	....
Type A B	Décembre	.....	»	....
	Mars	.....	»	....
	Avril	.....	»	....
	Mai	.....	»	....
	Juin	.....	»	....
TOTAL		75 000 k.		

ANVERS

Tendance calme

Type B	Janvier	10.000	k à	....
	Février	20 000	»	....
	Mars	10 000	»	....
	Avril	35.000	»	....
	Mai	40.000	»	....
	Juin	15.000	»	....
	Juillet	10 000	»	....
	Août	20.000	»	....
	Septembre	.....	»	....
	Octobre	.....	»	....
	Novembre	.....	»	....
	Décembre	15 000	»	....
TOTAL		175.000 k.		

En suint, on a traité 125 balles.

LEIPZIG

Tendance soutenue

TOTAL ..... k.

On reçoit, dans les bureaux du JOURNAL DE ROUBAIX, des annonces et insertions de tous genres, pour tous les journaux du Nord, de Paris, du reste de la France et de l'Etranger, sans aucune augmentation de prix.

Annonces légales

TRIBUNAL DE COMMERCE DE ROUBAIX

Faillite François Her

Reddition du compte définitif et avis sur l'excusabilité

Les créanciers de M. François Her, entrepreneur, rue de France, à Roubaix, sont invités à se réunir le 6 novembre, à 4 heures 3/4, au Tribunal de commerce, salle des créanciers, pour arrêter le compte de la gestion de M. Chatteleyn, syndic de la faillite et délibérer sur l'excusabilité du failli. 38778d

Faillite veuve Debaas

Reddition du compte définitif et avis sur l'excusabilité

Les créanciers de Mme veuve Debaas, marchande de sabots, rue Daubenton, à Roubaix, sont invités à se réunir le 8 novembre 1894, à 11 heures 1/2, au Tribunal de commerce, salle des créanciers, pour arrêter le compte de la gestion de M. J. Lefebvre, syndic de la faillite, et délibérer sur l'excusabilité de la débitrice.

Le Greffier du Tribunal,
38777d E. VITOU.

Immeubles à vendre

A vendre à la main
UNE BONNE
FERME
avec 9 hectares
de Terres, Pâtures et Labours

Revenu 3 fr. 33 0/0 frais compris.

S'adresser à Me MEESEMAECKER, notaire à Bailleul. 38722

Immeubles à louer

EMPLACEMENTS A louer, pr le premier janvier 1895, vastes emplacements, situés rue de la Gare et place Chevreuil, propres à négociants en laines, tissus ou fabricant. S'ad. chez M. Loridan, r. Nain, 75. 86746 38641

Ventes diverses

Ville de Tourcoing
Hôtel du Cygne, Grand'Place

Du 1er au 6 novembre 1894, de 9 heures du matin à 5 heures,

Exposition Publique et Vente
DE
200 TABLEAUX
anciens et modernes

garantis authentiques des écoles française, belge, hollandaise et anglaise. 38779d

A VENDRE D'OCCASION
MACHINE A TARAUDER

les tubes en fer marchant la main et au moteur, pouvant tarauder des tubes de 33, 40, 50, 60, 66 et 80 m/m, munie de douze paires de coussinets dont six paires de rechange; poids total 600 kilos; prix 500 fr.; état parfait. S'ad. à l'usine à gaz, rue de Tourcoing, 58, à Roubaix. 84571—37300

Appartements & Chambres
A LOUER

Publicité économique: Chaque mention d'une ligne de ce tableau ne paie vingt centimes; six jours: un franc; quinze jours: deux francs; un mois: trois francs. Ce tableau est publié dans les deux éditions du «Journal de Roubaix» (soir et matin).

Chambre garnie, rue du Clinquet, 29, Tourcoing.
Chambre, rue Saint-Jean, 53.
Chambre garnie, rue d'Isly, 60.
Chambres garnies, 14, rue de la Gare Tourcoing.
Appartement non garni et chambre garnie, rue de Tourcoing, 34.
Chambre garnie, rue de l'Epeule, 72
Chambres garnies, rue Fosse-aux-Chênes, 96. 81231
Appartements garnis ou non garnis 125, rue de la Gare.
Chambre garnie, rue de Lille, 100

ENSEIGNEMENT

LEÇONS Un professeur français désire donner des leçons d'anglais, de latin et de grec. Prix modérés. Ecrire au bureau du journal, aux initiales A.B.D. 86840—38744

DEMANDES & OFFRES D'EMPLOI

EMPLOI Personne de bonne famille, pouvant donner les meilleures références, désire trouver emploi dans un bureau ou copies et écritures à faire chez elle ou dehors. Réponse au bureau du journal, aux initiales J. F. 38771—86981

REPRÉSENTATIONS Négociant d'Epinal (Vosges), possédant connaissances variées, accepterait représentations diverses pour les Vosges, Est et Centre soit tissus, lainages, draperies, toiles, cotons filés, bonneterie, laines, matières premières, fournitures pour industrie, etc. Possédant 200 m. c. magasins rayonnés, accepterait dépôt et responsabilité. Références de 1er ordre. S'ad. A. Chaput, à Epinal. 38658

LAINES Jeune homme, Autrichien, connaissant les travaux de bureau, parlant et correspondant en allemand et en français, au courant de l'article laines et laines artificielles, cherche place comme correspondant et voyageur. Ecrire sous les initiales R.G., Forst, poste restante (Lusace) Allemagne. 38706d

COMMANDITAIRE Industriel, désirant développer affaire en pleine prospérité et possédant matériel nécessaire à ce développement, demande commanditaire ou associé, apportant 40 à 50.000 fr. Affaire de tout repos. Ecrire aux initiales V. A., bureau du journal. 86217—38514

AVIS DIVERS

HOSPICES DE ROUBAIX

ADJUDICATION
DE
FOURNITURES
au rabais
et sur soumissions cachetées

Le mardi 13 novembre 1894, à onze heures et demie du matin, la Commission administrative des Hospices de Roubaix, réunie dans une des salles de la mairie de Roubaix, adjugera sur soumissions cachetées, la fourniture des **droguerles médicinales** et **médicaments** nécessaires au service de la pharmacie centrale, pendant l'année 1895.

Les soumissions doivent être faites sur papier timbré et remises à l'Hôtel-de-Ville, salle des adjudications, dans la boîte à ce destinée, au moins un quart d'heure avant l'adjudication. Elles seront reçues jusqu'à l'ouverture de la séance par l'Administrateur présidant ladite adjudication.

Toute soumission remise après l'ouverture de la séance sera considérée comme nulle.

Le cahier des charges, clauses et conditions ainsi que la nomenclature des médicaments avec leurs prix, sont déposés au Secrétariat, à l'Hospice Civil, rue de l'Hospice, 9.

Le Vice-Président,
38775d DELEPORTE-BAYART.

MACHINE A VAPEUR A vendre machine à vapeur horizontale 20 chevaux, à l'état de neuve, détente variable, générateur à bouilleurs de 40 chevaux, 2 cheminées de 0,350 12 mètres. Le tout peut être visible en marche. — Prendre l'adresse au bureau du journal. 38520—86251

PIANOS
22, rue Saint-Antoine, à Roubaix

Pianos neufs et d'occasion. Actuellement belles occasions presque neuves, à vendre dans d'excellentes conditions. Facilité de paiement.

PROLONGATION
JUSQU'AU 12 NOVEMBRE
VILLE DE ROUBAIX, Hôtel Ferraille, rue de la Gare
LA VUE POUR TOUS

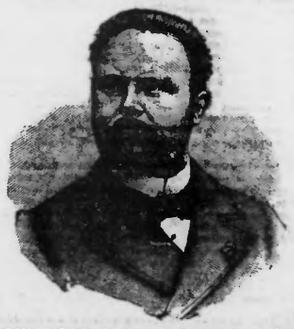

M. BROUILLARD, Opticien-Spécialiste de Paris
Elève de M. Dacremont, six fois breveté en France et à l'Etranger

AVIS IMPORTANT. — M. BROUILLARD, visible à Roubaix, depuis le 8 octobre, n'ayant pu répondre à la foule de clients qui sont venus pour le consulter, et en raison des demandes qu'il reçoit chaque jour, a l'honneur d'informer sa nombreuse et fidèle clientèle, qu'il prolonge son séjour à Roubaix jusqu'au **12 novembre au soir.**

Le départ de Roubaix de M. BROUILLARD aura lieu le 12 novembre au soir. 86911

DIAMANTS & PIERRES FINE
BIJOUTERIE-JOAILLERIE
A. WATIER
LILLE, 47, rue Esquermoise, LILLE
CESSATION DE COMMERCE
GRAND CHOIX VENDU
AU PRIX DE FACTURE
MAGASIN A CÉDER

GRANDE TEINTURERIE LILLOISE
SONNEVILLE FRÈRES
12, RUE DE LA GARE, 12, ROUBAIX, (à côté de la pâtisserie BLAUWART)
34 Succursales en Province. Usine modèle à vapeur à La Madeleine-lez-Lille
Remise à neuf de tous Vêtements de Dames et d'Hommes, de vieux Tapis, Tapisseries, etc.
Nettoyages à sec en vases clos. Teintures des Soies au tendeur
PRIX DEFIANT TOUTE CONCURRENCE. — EXACTITUDE. — TRAVAIL SOIGNÉ
MÊME MAISON, 13, RUE SAINT-JACQUES, A TOURCOING
164 *Les voitures de la Maison prennent et livrent à domicile* 84715

CONSOMMATEURS
N'achetez pas de
VINS ROUGES & BLANCS
soit en litres ou en bouteilles, sans vous rendre compte des qualités et avantages faits par les établissements suivants :
Aux Entrepôts du Nord, 6, 8, 10 et 12, boulevard de Paris.
Au Détail Central 104, Grande-Rue.
Aux Caves de Bordeaux 147, rue de Tourcoing
Aux Caves de Bordeaux et 401, rue de France, 101
On porte à domicile. 83860

Lacteïne Française
Engt hygiène des animaux de ferme, chez M. Benque-Duvillers, boulangerie, à Mouveaux. 38768d

VANDEKERCKHOVE & Cie
ENTREPRENEURS
49, rue des Arts, ROUBAIX
PAVAGES en GRÉS de TOUS GENRES
Spécialité de PAVÉS BLANCS de St-Chéron
Sable — Ciment — Gravier
PRIX MODÉRÉS Travaux garantis. PRIX MODÉRÉS
38337—8649

MASTIC CALORIFUGE MAHIEU
pour le revêtement des tuyaux et appareils à vapeur
GRANDE ÉCONOMIE DE COMBUSTIBLE
20 fr. les 100 kilog.
On traite au mètre carré ou à forfait
Le travail est garanti contre tout défaut de pose ou de matière pendant 6 années minimum.
L. MAHIEU et FILS
Brevetés s. g. d. g.
117, Boulevard Gambetta, 117
38357 ROUBAIX 8553.

BUREAU AMERICAIN

AU VIEUX CHÊNE
L. MONIER ET J. MONNIER
77, Rue Nationale, 77, LILLE
MEUBLES
Sièges, Tapis, Tentures
LITERIES
MEUBLES EN CHENE MASSIF, POUR BUREAUX & ADMINISTRATIONS
Seuls dépositaires, pour le Nord, des Meubles en fer pour jardins, serres, lanterneaux, grilles kiosques, etc. etc., de la Société anonyme de Saint-Sauveur-Arras.
Coffres-forts G. et H. Bauche, de Reims (Marne)
Dépôt exclusif des Coffres-forts incombustibles