INDUSTRIE et COMMERCE

REVUE DES MARCHES

MARCHES D'ORIGINE

Sydney, 2 juin.

La sécheresse dans la Nouvelle Galle du Sud, dans le Centre ainsi que dans les districts du Darling et Albert continue et cause une grande mortalité parmi les troupeaux de moutons.

Catania, 3 juin.

Laine pour 100 kil. : Blanche ordinaire, 82 99.

Cavaillon, 5 juin.

Laines en suint métis, de fr. 1 60 à 1 80, le kil.
Laine ordinaire, de fr. 1 à 1 15, le kil.
Laine lavée, de fr. 2 50 à 2 70, le kil.

Patay (Loiret), 6 juin.

Les laines en suint sont tenues de 1,50 à 1,80 le kilo

COMMERCE ALLEMAND

pendant le premier trimestre de 1898

Il résulte des documents officiels qui viennent d'être récemment publiées à ce sujet, que l'importation en Allemagne pendant le premier trimestre de l'année courante a été de 90 3 millions de quintaux métriques, représentant une valeur de 1.298 millions de marks. L'année précédente on avait importé 87.7 millions de quintaux valant 1.304 8 millions de marks.

L'exportation a été, pour le premier trimestre de 1899, de 70.1 millions de quintaux, valant 994.8 millions de marks, tandis qu'en 1898 elle a été de 68 9 millions de quintaux, valant 921.9 millions de marks.

L'augmentation, à l'importation, a principalement porté sur le plomb, les céréales, les machines et instruments, le caoutchouc et la gutta-percha, le pétrole, les laines et le lainage, le zinc. Par contre, on a constaté une diminution de l'importation des produits chimiques et des couleurs, des produits pharmaceutiques, du cuivre et des bestiaux.

L'importation a augmenté en ce qui concerne: les cotons et cotonnades, les produits chimiques, pharmaceutiques et tinctoriaux, le verre brut ou travaillé, les instruments et machines, le cuivre, le cuir, les graisses et huiles, les savons et les pierres brutes ou travaillées L'exportation a diminué pour les céréales, le bois et les objets en bois, le papier, le carton, le bétail et le zinc.

COTONS

Liverpool, 10 juin, 12 h. 15.

Vente 8,000 balles. Marché calme. Baisse 1/64.
Cotation : Juin-Juil., 3.22 1/2; Août-Sept., 3.22 ./. ;
[illegible]

Havre, 10 juin.

A terme, marché calme, ventes 700 balles.

		Précédente	du jour
Juin	fr.	39 1/2	39 1/4
Juillet	»	39 1/2	39 1/4
Août	»	39 1/2	39 1/4
Septembre	»	39 1/2	39 1/4
Octobre	»	39 3/8	39 1/8
Novembre	»	39 1/8	39 7/8
Décembre	»	39 ./.	38 3/4
Janvier	»	38 7/8	38 5/8
Février	»	38 7/8	38 5/8
Mars	»	39 ./.	38 3/4
Avril	»	39 ./.	38 3/4
Mai	»	39 1/8	38 7/8

Disponible, ventes 280 balles New-Orléans, de 42,75 à 15,75.

LIN JUTE & CHANVRE

Londres, 7 juin.

Chanvres: Soutenus; il s'est traité 2000 balles Manille good fair current avril-juin et mai-juillet à liv. st. 33 et depuis à liv. st. 33.2 6 cif.

Jutes: Calmes; bonnes premieres marques natives juin-juillet vendeurs à liv. st. 33.2 6 cif.

Belfast, 6 juin.

Lins: Les importations en Irlande pour la semaine finissant le 1er juin, se sont élevées à 315 1/4 tons lin et 57 ton. étoupes dont 286 t. lin et 22 t. étoupe du Continent. Depuis le 1er janvier il a été importé 16.278 1/2 t. lin et 676 tons étoupes contre 14.020 et 901 1/2 en 1898, 17.240 1/2 et 1027 3/4 tons étoupe en 1897.

On n'a pas fait beaucoup d'affaires en lins Riga. On a reçu cette semaine une quantité importante de lin Pernau. Le beau temps a ici et en Belgique, amélioré les apparences de la nouvelle récolte.

Belfast, 6 juin.

Fils : Les affaires ont été passablement satisfaisantes cette semaine. La demande, toutefois, continue à se borner principalement aux sortes moyennes de fils d'étoupes et de lin. Pour la marche future de l'article il y a décidément plus de confiance.

Toiles : En bonne demande et la tendance du marché est meilleure. Les transactions ont été pleinement aussi considérables qu'on s'y attendait, les fabricants sont actuellement sous contrat pour plusieurs mois.

St-Pétersbourg, 3 juin.

Lins : Notre marché s'est raffermi ces derniers temps, attendu qu'on compte sur une forte diminution de terrains consacrés à la culture de ce produit. Il règne une bonne demande pour lins Sytschewka et Jaropol, qui ont donné lieu à l'intérieur à de forts achats à prix en hausse. Ici on a signalé plusieurs transactions en Sytschewka de 25 à 25 1/2 et en Jaropol de 26 à 26 1/2 Roubles. Lin Beshatzk payé 33 Rbs

Etoupes : Affaires un peu plus actives, grâce à une bonne demande de la Belgique. Il s'est traité de fortes parties Ufa, Jarausk et Nowgorod. Les étoupes Kama, qui sont très recherchées, manquent à peu près complètement

DU PERSONNEL INDUSTRIEL

en France

Le dernier bulletin (mai 1899) de l'Office du travail contient un document très important sur le personnel du travail industriel en France, sur la répartition de ce personnel dans les divers établissements et sur la classification de ces établissements.

I. — Le personnel ouvrier, *soumis aux lois d'inspection du travail*, comprend 2,591,288 ouvriers : par suite les ouvriers qui ne sont pas inspectés obligatoirement demeurent en dehors de la statistique que nous allons analyser. Ce sont principalement les ouvriers qui ne travaillent pas dans des ateliers Ces 2,591,288 ouvriers forment trois catégories:

1° Les adultes au-dessus de 18 ans travaillant dans des établissements qui n'admettent que des hommes Ils sont au nombre de 474,821; 2° les adultes du même âge travaillant dans des établissements mixtes; ils sont au nombre de 1,084,492, et représentent 41 8 o/o du total, tandis que les adultes ne représentent que 18 2. Ensemble, les deux groupes forment 1,557,313 ou 60 o/o du total.

2° Les femmes et les filles majeures au nombre de 459,092, correspondant à 17 7 o/o du total. Il est à désirer que, dans les prochaines statistiques, la différence soit faite entre les femmes et les filles majeures.

3° Les garçons mineurs de 18 ans, au nombre de 223,385, faisant 8 7 o/o du total; les filles mineures de 18 ans, au nombre de 210,182, faisant 8 2 du total, et les filles mineures de 18 à 21 ans, au nombre de 140,456, 5 4 du total.

Le travail masculin comprend par suite 1,780,698 individus, représentant une proportion de 68 7 o/o; quant au travail féminin, il comprend 809,730 personnes, représentant 31 o/o du total.

II. *Répartition.* — Ce personnel est distribué de la manière ci-après entre 39,305 établissements rattachés à dix circonscriptions d'inspection :

Résidences des Inspecteurs	Etablissements Adultes Mixtes	hommes seuls	Total
Paris	29.460	9.320	38.780
Nantes	25.750	15.068	41.418
Bordeaux	21 436	17.082	38.518
Lille	17.457	15.851	33.308
Rouen	14.464	15.668	30.152
Nancy	9.342	15 126	24 468
Tours	11.035	10 269	21 304
Lyon	11.862	8.791	20.654
Dijon	6.920	7.912	14.862
Marseille	8.751	6.122	14.872
Toulouse	6 672	5.287	11 950
Ensemble	163.127	127.146	296.305

Cette répartition est fondée sur le nombre des établissements et non sur leur importance.

III. — Au contraire, la classification des établissements a été dressée d'après le nombre des ouvriers qui y sont attachés:

	Etablissements De 100 à 500 ouvrières	Plus de 500 ouvriers
Lille	559	71
Nancy	581	48
Paris	461	52
Lyon	432	48
Rouen	322	30
Dijon	255	33
Toulouse	203	20
Tours	106	20
Nantes	173	173
Bordeaux	92	7

On peut considérer cette classification comme correspondant au tableau de la grande industrie en France Paris, où les petite et moyenne industries dominent ne vient qu'au troisième rang. Le centre de Lille tient le premier rang et le centre de Nancy le second.

Passons de la grande à la petite industrie composée des ateliers de 1 à 20 ouvriers :

	Etablissements De 1 à 10 ouviers	De 10 à 20 ouvriers
Nantes	38.422	1 692
Bordeaux	35.550	1.926
Paris	30.461	3.828
Lille	27.970	2.154
Rouen	26.917	1.620
Tours	19 508	1.006
Lyon	15 620	2 398
Dijon	12.745	954
Marseille	11.784	1.288
Toulouse	7.021	1.433

Ces chiffres ont une grande importance. Ils montrent quelle place les petits ateliers occupent dans l'industrie en France. Ce sont ces ateliers qui sont menacés par les nouvelles lois sociales qui, fatalement entraîneront une augmentation de la grande industrie aux dépens de la petite, incapable de faire face aux frais d'assurance. C'est l'observation que nous avions faite avec insistance devant la Société d'Economie politique quand, en 1888, nous agitâmes devant elle la question de la responsabilité des accidents et de l'assurance obligatoire. Nous limitions à la grande industrie, aux ateliers de 100 ouvriers au moins, l'application de la législation à intervenir, mais le courant socialiste et le faux courant humanitaire l'ont emporté avec la manie française de faire des lois d'ostentation, de promettre beaucoup, de jeter de la poudre aux yeux. Cette simple statistique en dit plus que toutes les phrases des politiciens démagogues sur les difficultés que rencontrera la loi d'avril 1898 Cette loi est contraire à la constitution de l'industrie en France.

Le Parlement a même exigé que les ateliers ne comptant que *trois ouvriers* fussent englobés dans la loi, comme l'explique M Bellom, dans son excellent ouvrage sur la *Responsabilité en matière d'accidents de travail*. Peut-être ne se rencontre-t-il pas au Sénat ou à la Chambre plus de cent membres ayant une connaissance quelconque de la classification de l'industrie en France. Ce sont des aveugles forgeant des lois dans les souterrains.

Reste la moyenne industrie, comprenant les établissements de 20 à 100 ouvriers, c'est la partie la moins importante :

	Etablissements De 2 à 50 ouvriers	De 50 à 100 ouvriers
Paris	2.248	789
Lyon	1 468	679
Lille	1.417	745
Marseille	1 182	394
Nancy	1.100	586
Rouen	860	403
Nantes	732	382
Bordeaux	734	209
Dijon	521	254
Tours	479	185

Ainsi *Nantes* et *Bordeaux* ont le premier rang dans la petite industrie — Lille et Nancy dans la grande — Paris et Lyon dans la moyenne.

E. FOURNIER DE FLAIX.

Bulletin financier du 9 juin

Les optimistes sont forcés d'avouer leur erreur ; ils comptaient sur une prompte reprise et c'est la baisse, modérée à la vérité, mais persistante, qui l'emporte depuis mardi.

On explique cette mauvaise tenue du marché par le résultat négatif de l'entrevue de Bloemfontein ; l'explication ne vaut que pour le marché des mines dont les mouvements sont indépendants de ceux du reste de la cote.

Il importe assez peu aux fonds d'Etat en général, aux nôtres spécialement, aux établissements de crédit, aux chemins et aux titres industriels que le président Kruger ne soit pas tombé d'accord avec le haut commissaire anglais sur les concessions à faire aux uitlanders, mais il importe beaucoup à tous les acheteurs que notre gouvernement et une fraction du public restent en lutte ouverte à propos du déplorable incident d'Auteuil.

A parler franchement, on craint que des nouveaux désordres ne se produisent qui, cette fois, auraient des conséquences plus graves que la première.

La situation est difficile, délicate, tendue à certains égards, pleine de périls et de redoutables surprises; il existe un malaise que personne ne saurait nier.

Les cours d'aujourd'hui font bien voir que les dispositions de la Bourse ne se sont pas favorablement modifiées depuis hier; ils sont faibles; en outre les négociations sont peu nombreuses et peu importantes. Le mal fait aux affaires est déjà très appréciable.

Le bilan de la Banque de France pour la semaine comprise entre le 4er et le 8 juin accuse une nouvelle diminution du portefeuille qui atteint le chiffre de 115 millions. L'encaisse de l'or gagne 6 millions ou environ.

Les recettes de nos chemins sont excellentes.

Trois pour cent 102 07, 10, 06 et 101 98. Extérieure 65 60, 94 95, l'Italien 96 45, 40, Série D ottomane 23 05, Suez 36 60, Vieille Montagne 770. (Univers).

LETTRES D'OBIT (beau papier anglais grand deuil). — Imprimerie **A. Reboux**, 71, Grande-Rue, Roubaix.

	SANS INSERTION DANS LE JOURNAL	AVEC INSERTION DANS LE JOURNAL
4000 exemplaires	1.55 le cent	2.00 le cent
900 » »	1.60 » »	2.10 » »
800 » »	1.65 » »	2.20 » »
700 » »	1.75 » »	2.30 » »
600 » »	1.85 » »	2.40 » »
500 » »	2.00 » »	2.50 » »
400 » »	2.10 » »	2.85 » »
300 » »	2.30 » »	3.40 » »
200 » »	2.40 » »	4.00 » »

Les lettres de décès 0.25 cent. en plus au cent.

L'un des Gérants : ALFRED MESSIAEN.

Imp. Alfred Reboux, Grande-Rue, 71, Roubaix.

Imp. sur presse rotative Derrien.

ANNONCES LEGALES

Dissolution de Société

Suivant acte en date du premier juin portant la mention suivante: Enregistré à Roubaix le neuf juin 1899.

Monsieur Charles DESMET,
Et Monsieur Victor LEFEBVRE,

Ont dissous à compter du premier juin mil huit cent quatre-vingt-dix-neuf, la société de fait qui a existé entre eux sous la raison sociale :

DESMET & LEFEBVRE

pour l'exploitation d'un lavage de laines situé 11, rue Bernard, et la vente de colles d'apprêts.

Monsieur Victor LEFEBVRE est nommé liquidateur de la société.

Pour extrait conforme dont deux exemplaires ont été déposés l'un au greffe du Tribunal de Commerce l'autre au greffe de la Justice de Paix.

Roubaix, le neuf juin 1899.

Le liquidateur de la société,
548264 V. LEFEBVRE.

Union Roubaix-Wattrelos

Société anonyme

à capital variable

Messieurs les actionnaires sont convoqués en assemblée générale le dimanche 25 juin 1899, à 4 heures du soir, salle du Maréchal de Coyghem, Grande Rue, à Roubaix.

Ordre du jour :

1° Lecture des procès-verbaux des séances des 5 mars et 29 mai 1899. — Approbation;

2° Rapport des commissions;

3° Election de sept administrateurs et trois commissaires de surveillance.

NOTA. — Tout actionnaire peut se faire représenter par un autre actionnaire. 548024

Appartements & chambres A LOUER

Publicité économique : Chaque mention d'une ligne de ce tableau se paie vingt centimes; six jours : un franc; quinze jours : deux francs; un mois : trois francs. Ce tableau est publié dans les deux éditions du « Journal de Roubaix », soir et matin.

Ch. garnies, 20, rue de l'Hôtel-de-Ville, Tourcoing.
Chambre garnie, 18, r. de Lorraine.
Appartement, 34, rue de Lannoy.
Ch. garnie, rue de Cassel, 48

IMMEUBLES

A VENDRE OU A LOUER

A LOUER *Estaminet* meublé, libre d'occupation situé en face d'une usine importante, loyer modéré.

Rue de France, à proximité du marché du Fontenoy, estaminet libre d'occupation le 1er juillet prochain.

Rue du Chemin de fer, 41, à proximité de la gare, café avec riche mobilier, pouvant au besoin servir de restaurant, à louer dans de bonnes conditions.

S'adresser 64, rue d'Italie, à Roubaix, tous les jours de midi à 2 h. et de 7 à 9 heures du soir.

A la même adresse, à louer plusieurs autres estaminets situés dans quartiers populeux. 51844—47623

DEMANDES & OFFRES D'EMPLOI

Lingerie, Confection et Tissus

Voyageuse, ayant clientèle, visitant le Nord et le Pas-de-Calais, 3 ans dans la même maison, désire changer. Prendre adresse bureau du journal. 476271

TAILLEURS On demande un bon ouvrier et un demi-ouvrier tailleurs. S'adr. rue de l'Amiral-Courbet, 108, à Croix, près de la rue de l'Epeule. 476284

MODES On demande une jeune fille de la campagne pour apprendre le commerce, serait nourrie et logée dans la maison, et une bonne demi-ouvrière modiste. Prendre adresse bur. du journal. 476284

CHANGEMENT DE DOMICILE

M. Louis Bernard fils, architecte, a l'honneur d'informer sa clientèle que son cabinet ci-devant rue Ste-Therese, 69, est transféré Chemin de la Mackellerie, Croix, à 2 minutes de l'arrêt du tramway, octroi de Roubaix, route de Mouvaux. 50928—47600

Plantes stérilisées
GRAINES SEMENCES
Potagères, Fourragères et de Fleurs
Ancienne Maison DELERUE *fondée en 1829*
F. MONTAIGNE-QUÉTU
5, rue des Sept-Agaches, LILLE
Envoi franco catalogues 40610—44370

Institut de la Sainte-Famille Ursulines) Mons, Hainaut (Belgique). Progrès et méthode modernes. Pension 500 f. Demander prospectus illustré. 47004

PRÊT à tous sur signature. Comptoir hypothécaire et commercial, 62, rue Grignan, Marseille. 47604

MIDDELKERKE (20 minutes d'Ostende.) — **Villa des Roseraies.** Pension de famille de 1er ordre. Chambre et pension depuis 5 fr. 51421—47559

PIANO Très bon piano noir, double, bles flambeaux, à vendre 360 fr. Prendre adresse bureau du journal. 51822—47636

INSTALLATIONS de
COMPTABILITÉS
Commerciales et Industrielles
Liquidations, inventaires, redressements d'écritures. Leçons de comptabilité théorique et pratique. Méthode moderne, claire et précise. S'ad. à M.
ALEXANDRE BOUTTÉ
Boulevard de Strasbourg, 116
ROUBAIX
N.-B. — Il se chargerait aussi de comptabilités à tenir régulièrement une ou plusieurs heures par jour, chez négociants, fabricants ou commerçants. Prix modérés. 47015-49135

BILLET DE BANQUE PERDU
Il a été perdu par un facteur vendredi 9, entre 4 heures et 4 h. 1/2 un billet de banque de 100 fr. avec une note de 90 fr. de la rue de Lille au Bureau des Postes. Prière de le rapporter au Bureau des Postes au nom de Jean-Baptiste Descamps. 47262d

Plus d'Oppressions ni
ASTHME
N° L. BRUNEAU, Pharmacien à LILLE
71, Rue Nationale, envoie GRATIS et FRANCO UNE BOITE D'ESSAI de Poudre et Cigarettes ESCOUFLAIRE avec nombreux Certificats de guérisons. Se trouvent dans toutes les Pharmacies.

Compagnie du Gaz de Roubaix
CUISINE AU GAZ
Le moment est venu pour son usage incontestablement avantageux et commode au prix de 15 centimes le mètre cube. S'adresser rue de Tourcoing, 48 et rue du Curé, 16. 46770 48050

FABRIQUE DE MEUBLES & SIÈGES
MAISON DELMOTTE-WERNER
LILLE, 10, Rue Faidherbe, 10, LILLE
ATELIER SPÉCIAL DE
TENTURES - RIDEAUX - TAPIS
dirigé par M. MARÉCAUX, d'Armentières
TOUS DEVIS FAITS à la demande du client
Travail soigné — Prix Modérés
Magasins les mieux assortis de la région
VÉRITABLE BUREAU AMÉRICAIN
Fabrication garantie depuis 190 fr.
TÉLÉPHONE n° 935

BEURRE D'OOSTCAMP
(GARANTI PUR)
à fr. 3.40 le kilogr.
MAISON CENTRALE DE LA LAITERIE D'OOSTCAMP A ROUBAIX
RUE DU BOIS, 13
SUCCURSALES:
A ROUBAIX
Rue du Bois, 13;
Rue de l'Industrie, 2;
Rue Pierre-de-Roubaix, 15;
Rue Pierre-de-Roubaix, 15;
Rue de Tourcoing, 155;
Rue du Tilleul, 167;
Boulevard de Strasbourg, 131;
Rue d'Alsace, 84;
Rue du Collège, 117;
Rue de la Halle, 9;
Rue Notre-Dame, 17;
Rue de la Chaussée, 1;
Rue Turgot, 68;
Rue du Lieutenant-Castelain, 4;
Place de la Gare, 129;
Rue du Fort, 86;
Rue des Fossés, 113;
Rue du Curoir, 55;
Rue du Collège, 33;
Boulevard de Beaurepaire, 178;
Rue de Lille, 172;
Rue Blanchemaille, 137;
Rue d'Inkermann, 63;
Rue de la Fosse-aux-Chênes, 58;
Rue d'Italie, 3;
Rue Choiseul, 38;
Rue du Tilleul, 133;
Rue de l'Epeule, 191;
Rue de l'Epeule, 195;
Rue Basse-Masure, 1;
Rue Neuve, 12.
A TOURCOING
Rue de l'Hôtel-de-Ville, 17;
Rue de Gand, 91;
Rue du Tilleul, 15: Debuchy;
Rue du Midi, 26
Florin, 42 rue de Mouvaux, au *Blanc-Seau*.
A CROIX
Epicerie du Tonneau d'Or, A la Croix-Blanche;
Rue de la Gare, chez M. Duvivier.
Rue de Belfort, dit Petit Boutique, 4, chez Mme Algar.
A WATTRELOS
Salembier-Hollebecq, r. Carnot
A LYS-LEZ-LANNOY
Wallays, rue du Bois.
A LILLE
Rue Esquermoise, 15.
A ARMENTIÈRES
Rue de Lille, 41.
A BOULOGNE-SUR-MER
Rue Thiers, 2
A CALAIS
Rue Lafayette, 65;
Rue des Bouchers, 1.
A BERCK-SUR-MER
Mme Chartier, place de l'Eglise.
A PARIS
Rue Vivienne.
BEURRE salé, en pots, conservation garantie, 2,75 le kil.

MAISON L. MANCEL
FONDÉE EN 1868
2, PLACE DE LA RÉPUBLIQUE, 2
Seule maison spéciale de LILLE
LE PLUS BEL ASSORTIMENT DE LA RÉGION
Réellement en magasin **40 à 50 PIANOS** neufs, droits et frisés, ou bois noir, d'*Erard, Pleyel, Elcze, Mussard, Klein*, etc.
10 à 12 Harmoniums *Alexandre, Richard*, etc., de 1 jeu à 5 jeux, etc.
Vente, Échange, Location, Accords, Réparations

GUÉRISON RAPIDE
des Maladies de
L'ESTOMAC
DES INTESTINS
ET DES AFFECTIONS QUI EN DÉRIVENT
MANQUE D'APPÉTIT -- MAUVAISES DIGESTIONS
GASTRITE -- AIGREURS -- ÉCHAUFFEMENT -- CONSTIPATION
MALADIES DU FOIE -- BILE -- GLAIRES -- ÉTOURDISSEMENTS -- MIGRAINES
par les Pilules du **Dr SOMER** Vital Pills
Seul remède absolument efficace
Envoi franco contre 2 francs en mandat ou timbres-poste, à M. BOYAVAL, pharmacien, 108, rue de Lannoy, à ROUBAIX, seul dépositaire pour l'Europe.
REFUSER LES IMITATIONS ET SUBSTITUTIONS
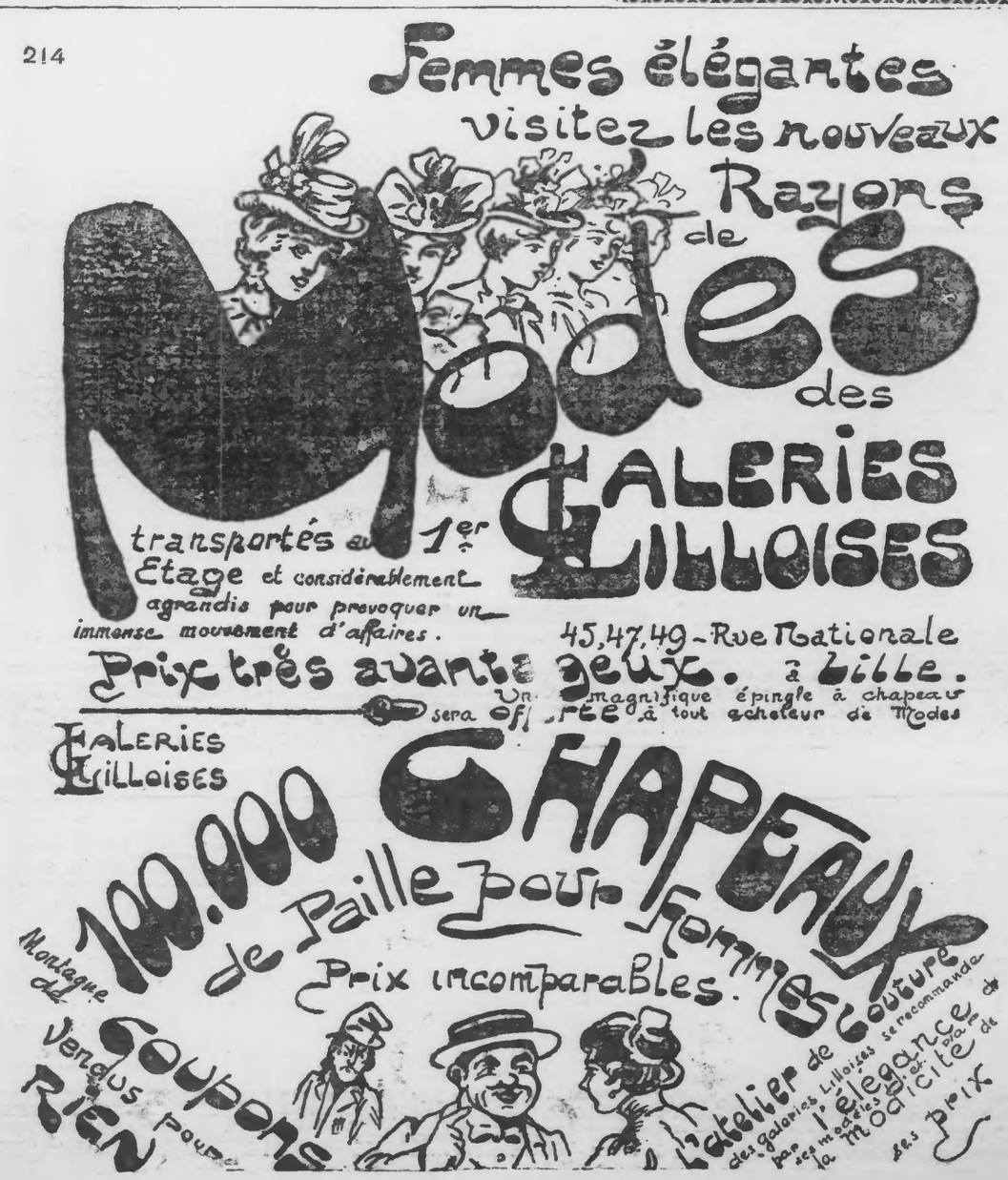
214