VIN ROUGE garanti pur
0,35 c. le litre
EPICERIE POTIN, 2, rue Neuve, Roubaix

Ne sortez pas sans votre **imperméable**, qui pour être de première qualité, doit venir de la maison **Vancommelbeck, 30, rue Pellart.**
Choix considérable **pour Dames, Hommes et Enfants**. Articles spéciaux pour la **chasse et l'automobile. La marchandise est vendue au prix de fabrique.** 93106

Si vous avez besoin de **MEUBLES** voyez les grands magasins **J. MESSELIN**, 7 et 9, rue Bernard, ROUBAIX. 68616

ÉTAT-CIVIL

ROUBAIX. — Déclarations de naissances du dimanche 3 novembre. — Cyrille Gaerenynck, rue de Flandre, cour Wattel, 3. — Félicie Dumont, rue de Blanchemaille, cour Franck, 11.

Publications de mariages. — Alexandre Forret, 27 ans, veilleur, à Wattrelos, et Mélanie Dejonghe, 24 ans, doubleuse, rue du Fontenoy, 109. — Henri Boudry, 26 ans, domestique, rue de Solférino, 58, et Appollonie Alavoine, 20 ans, servante, à Templeuve. — Richard Destoop, 33 ans, sans profession, à Croix, et Adéline Deguffroy, 30 ans, sans profession, rue des Filatures, 45. — Achille Brys, 21 ans, électricien, boulevard de Metz, cour Saint-Henri, 17, et Hortense Wallaeys, 19 ans, tisserande, rue des Longues Haies, cour St-Eugène, 17. — Louis Pol, 21 ans, ruttacheur, rue de Wasquehal, cour St-Joseph, 8, et Jeanne Tiberghien, 22 ans, piqurière, rue de Wasquehal, cour Courier, 1. — Louis Ruscart, 25 ans, apprêteur, rue Newton, 44, et Hortense Glorieux, 17 ans, soigneuse, rue Newton. — Richard Verbert, 39 ans, horloger, rue de l'Epeule, 60, et Marie Vandenbossche, 28 ans, journalière, rue de l'Epeule, 55. — Emilee Guevar, 21 ans, peigneur, rue du Tilleul, cour Loridant, 13, et Berthe Robin, 23 ans, peigneuse, boulevard Gambetta, 234. — Jules Colin, 26 ans, tisserand, rue Archimède, 28, et Marie Versavel, 16 ans, encaisseuse, boulevard d'Halluin, 7. — Dominique Monmens, 23 ans, tisserand, boulevard de Fourmies, et Anna Fermont, 28 ans, journalière, boulevard de Fourmies. — Jules Desmet, 25 ans, cocher, rue de Soubise, cour St-Pierre, 17, et Maria Duvoulombier, 20 ans, bobineuse, à Croix. — J.-B. Deroubaix, 39 ans, limonadier, à Roubaix, et Julienne Flipo, 21 ans, piqûrière, à Tourcoing. — Pierre Fastenackels, 30 ans, teinturier, Grande-Rue, et Zoé Dutilleul, 31 ans, sans profession, à Wattrelos. — Henri Desmet, 22 ans, domestique, rue de Soubise, cour St-Jean, et Hortense Polleveys, 21 ans, bambrocheuse, à Croix. — Gustave Vande Genachte, 26 ans, peigneur, à Roubaix, et Marie Vanaverbeck, 28 ans, peigneuse, à Wattrelos. — Alfred Braconnier, 40 ans, rattacheur, à Croix, et Zénobie Blondeau, 45 ans, ménagère, à Croix. — Pierre Godaer, 21 ans, menuisier, rue des Récollets, cour Pollet, 16, et Malvina Vandromme, 22 ans, rentreuse, rue St-Joseph, 48. — Cyrille Vanbesien, 25 ans, paveur, rue de Bouvines, cour Fontier, 70, et Céline Fyne, 27 ans, bobineuse, rue de Denain, cour Flamencourt, 14. — Charles Jeandel, 29 ans, électricien, à Wattrelos, et Marie Teirlinck, 22 ans, dévideuse, rue du Congo, 10. — Célestin Dreze, 45 ans, contremaître de cardes, rue Darbo, 20, et Zélia Corde, 34 ans, sans profession, rue Darbo, 24. — Alexandre Tiberghien, 29 ans, commerçant, à Tourcoing, et Marie Touzé, 28 ans, sans profession, rue de Bavai, 19. — Henri Bourgois, 26 ans, ajusteur-mécanicien, rue de l'Union, 5, et Joséphine Coussement, 23 ans, bobineuse, rue de Lille, cour Motte-Degand, 13. — Armand Delattre, 23 ans, dauheur, rue d'Alma, fort Frases, 28, et Louise Verheggen, 22 ans, soigneuse, rue du Tilleul, cour Loridant, 11. — Edouard Stillatus, 25 ans, apprêteur, rue Decrême, 69, et Angèle Vanderbecken, 24 ans, bobineuse, rue du Tilleul, 175. — Albéric Supply, 20 ans, tailleur d'habits, boulevard de Reims, 16, et Hortense Wiepelaere, 26 ans, soigneuse, rue du Pile, 23. — Jules Decroe, 27 ans, marchand boucher, à Lille, et Marie Calonne, 26 ans, sans profession, rue du Fontenoy, 83. — Alphonse Dubrule, 36 ans, peigneur, boulevard de Strasbourg, 97, et Julie Wyckaert, 31 ans, journalière, boulevard de Strasbourg, 95. — Ernest Milliot, 25 ans, corroyeur, à Lille, et Angèle Delaval, 21 ans, tisserande, rue des Longues-Haies, 141. — Silvestre Drowaer, 31 ans, noyauteur, rue des Vélocipèdes, cour Duforest, 5, et Florence Gillis, 25 ans, doubleuse, rue de l'Epeule, cour Piat, 12. — Jules Verbrugghe, 24 ans, journalier, au Hutin, maisons Delannoy, et Angèle Halleux, 19 ans, soigneuse, rue d'Alger, 129. — Charles Rombaut, 22 ans, rentreur, à Tourcoing, et Rachel Bové, 19 ans, bobineuse, rue Cuvier, 20. — Victor Rosée, 24 ans, apprêteur, rue de Denain, 51, et Marie Spriet, 21 ans, visiteuse, boulevard de Reims, 5. — Désiré Vancampen, 31 ans, tisserand, rue de Mouvaux, cour Dubeaurepaire, 14, et Marie Peersman, 26 ans, bobineuse, rue de Mouvaux, cour Dubeaurepaire. — Edouard Dewachter, 27 ans, chaudronnier en fer, rue de Flandre, 39, et Eudoxie Vandenbroecke, 23 ans, soigneuse, rue de la Guinguette, 84.

Déclarations de décès. — Léa Patin, 1 an, rue de Lenze, 45. — Marie Lemair, 64 ans, rue de la Concorde, 10.

TOURCOING. — Déclarations de naissances du 3 novembre. — Jules Delambre, rue du Bois, 14. — Alfred Marescaux, rue du Clinquet, 231.

Déclarations de décès. — Benjamin Vansuyt, 16 ans, rue du Virdôis, 178. — Jules Boulet, 17 ans, rue du Maréchal-Ney, 2. — Flore Terry, 26 ans, rue de la Croix-Rouge, 15.

CROIX. — Déclarations de naissances. — Irène Loridant, rue Tripoli, cour Wélems. — Hilaire Dewerchin et Lucie, contour Saint-Pierre, 8. — Léon Stillatus, rue des Ogiers, maisons Montagne.

Publications de mariages. — François Demol, vingt-quatre ans, tisserand à Roubaix, et Berthe Vanleputte, 22 ans, tisserande à Croix. — Pierre Glorieux, 28 ans, cordisseur à Croix, et Ida Monfroid, 18 ans, bobineuse à Roubaix. — Jules Desmet, 25 ans, cocher à Roubaix, et Maria Ducoulombier, 19 ans, bobineuse à Croix. — Richard Destoop, 32 ans, sans profession, à Croix, et Adéline Deguffroy, 30 ans, sans profession, à Roubaix. — Pierre Turpin, 26 ans, teinturier à Croix, et Léa Polleveys, 23 ans, bambrocheuse à Croix. — Henri Desmet, 22 ans, domestique à Roubaix, et Hortense Polleveys, 21 ans, bambrocheuse à Croix.

Décès. — Henri Vandermerch, 6 mois, rue Basse. — Marie M y, 89 ans, rue Kléber, 222. — Augustin Vanhyweghem, 56 ans, rue Bodin, 43.

TOUFFLERS. — Déclaration de naissance du 3 novembre. — Néant.

Publications de mariages. — Jules Delcourt, contremaître, à Toufflers, et Emilie Vandewoorde, ménagère à Verwick-Sud. — Alphonse Tonnel, 33 ans, gendarme à Vire, (Calvados), et Estelle Libert, 34 ans, sans profession, à Toufflers.

RONCQ. — Déclarations de naissances du 3 novembre. — Gabriel Dessauvages, au Blanc-Four. — Julien Vandewaelle, à la Vallée.

Déclarations de décès. — Marie Holwet, 20 ans, soigneuse, au Blanc-Four. — Hortense Catteau, 46 ans, épicière, rue de Lille. — Edouard Vanmoen, 78 ans, sans profession, rue de la Vieille-Cour.

SAINT-LÉGER. — Déclaration de naissance du 3 novembre. — Dominique Gulick, au Trieu Blancquart.

DOTTIGNIES. — Mariage du 3 novembre. — Charles Veraghue, 27 ans, journalier, et Elodie Vanhuysse, 23 ans, journalière.

HERSEAUX. — Mariages du 3 novembre. — Félix Debue, ouvrier de fabrique, à Herseaux, et Stéphanie Dhont, journalière, à Herseaux. — Henri Dhont, journalier, à Herseaux, et Flavie Debue, sans profession, à Herseaux.

CONDITION PUBLIQUE DES MATIERES TEXTILES DE ROUBAIX. — Mouvement de la semaine du 28 octobre au 2 novembre 1901 :

1. Soies	1.020 kil.
2. Laines peignées	389.991 »
3. Laines filées	108.337 »
4. Laines diverses et bourres	6.571 »
5. Cotons	36.166 »
Totaux	542.985 kil.

Marché à terme : néant. — Décreusage, 35 opérations ; tirage, 597 opérations. — Le Directeur : L. BIFFER.

CONDITION PUBLIQUE DES MATIERES TEXTILES DE TOURCOING. — Entrées du 28 octobre au 2 novembre 1901 :

Laine peignée	463.752 kil.
Laine filée	107.616 »
Bourres et laines diverses	131.406 »
Coton	58.541 »
Total	761.315 kil.

Conditionnements, 1.411. — Titrages, 156. — Dégraissages, 9. — Marché à terme : 36.200 kilos. — Le Directeur de la Condition Publique : Arthur BONTE.

Gérant : ALFRED MESSIAEN.
Imprimerie ALFRED REBOUX, Grande-Rue, 71, Roubaix.

IMMEUBLES A VENDRE OU A LOUER

Etudes de Me FONTAINE, notaire à Roubaix, et de DELOMMEZ, notaire à Seclin.

VILLE DE ROUBAIX
rue de Mons, 26, 28 et 30
QUATRE
MAISONS
à usage d'habitations
sur et avec 328 m. c. 71 d. c.
A VENDRE
par suite de décès et pour sortir d'indivision
Le lundi 11 novembre 1901 à 2 heures de relevée, en l'étude rue Saint Georges, 25, de Me FONTAINE, notaire à Roubaix.
Revenu annuel 7240 fr.
S'adresser pour tous renseignements auxdits notaires FONTAINE et DELOMMEZ. 94721

Etude du notaire Jules PARMENTIER, à Mouscron.
A vendre de la main à la main
I. — GRANDE
PROPRIÉTÉ
à Sottegheim, étant l'ancien château du comte d'Eggermont.
II. — IMPORTANTE
FABRIQUE D'ENGRAIS
ET
Produits chimiques agricoles
en pleine activité à Quevaucamps.
III. — Après fortune faite
UNE
TUILERIE, POTERIE
avec les terres, la maison d'habitation et les dépendances pouvant s'approprier à tout autre commerce.
S'adresser pour les conditions chez le notaire soussigné. 94328

Etude de Me MATHIAS, notaire à Wavrin (Nord).
VILLE DE ROUBAIX
Rue Louis Dupire
BELLE
MAISON
à usage d'entrepreneur nouvellement construite et 493 mètres carrés 55 d. de fonds et terrain,
A ADJUGER
L'An 1901, le MARDI 5 NOVEMBRE, à 3 heures de l'après midi, en l'une des salles de la mairie de Loos-lez-Lille, par le ministère de Me Mathias.
94628

HELCHIN (Belgique) frontière française, à proximité de la gare St Genois, à vendre, vastes bâtiments avec environ 3 h. de terre, pouvant convenir pour établissement industriel ou à des communautés religieuses. S'adresser à Me Verbrugghen, notaire à Saint-Genois. 93859

MAISON A louer une maison à usage de rentier ou d'employé fraîchement peinte et tapissée située 14, rue Moncelfier, comprenant 5 places en bas, cour vitrée et jardin à proximité de la rue de Lannoy. S'adr. 87, rue Sébastopol, Roubaix. 94695

A VENDRE OU A LOUER 20, rue de Mouvaux et 4, rue de l'Ouest à Roubaix, belle maison d'habitation, avec magasins, remises, écuries, cour, convenant à tout commerce, près de la gare, superficie 1000 m. S'y adresser. 94393

MAISONS A louer : rue Alsace, 40, à Roubaix, sur la ligne du tramway de Roubaix à Tourcoing, 3 chambres, vérandah, jardin ; maison rue de Lorraine 38. S'adr. rue de Lorraine, 31, Roubaix. 94420

BRAINE-LE-COMTE (Belgique) A vendre belle et vaste propriété pouvant convenir pour congrégation religieuse. S'ad. à Me Salicz, notaire en cette ville. 94023

ON DÉSIRE LOUER dans un secteur compris entre la rue de Lannoy, pris à la hauteur de la rue Decrême, rue de la Potennerie, boulevard de Reims, maison d'employé avec petit jardin, prix 550 à 600 fr. net. Ecrire F. S., bureau du journal. 94762

A LOUER maison à usage d'employé, 21, boulevard de la République. S'ad. 56, rue d'Alsace, Roubaix. 93416

MAISONS à louer de suite, rue Pierre-de-Roubaix, 92 et 94, près du Boulevard de Belfort, à raison de 32 fr. par mois. S'adr. rue Monge, 83, Roubaix. 93689

A LOUER PRÉSENTEMENT une grande maison d'habitation fraîchement peinte et tapissée située rue des Champs, 12, à Roubaix, comprenant aux 2 étages 8 chambres à coucher, au rez-de-chaussée, bureau, salon, salle à manger, vérandah, cuisine, arrière-cuisine avec chaudière en cuivre, cave avec caveaux, eaux potables, bonnes conditions. S'ad. 14, place Thiers à Tourcoing. 93647

HALLES CENTRALES Petites maisons à louer rue de la Halle, deux pièces, débarrassoir, cour, 16 fr. ; 3 pièces, débarr. cour, 17 fr. S'ad. rue Pierre-de-Roubaix, 113, Roubaix. 91835

GRAND ATELIER avec vastes magasins, maison d'habitation, bureau, écurie, remises, situés 134, boulevard Gambetta, à louer présentement. S'ad. rue Pellart, 38, Roubaix. 93094

H. WILMOT
40, rue Pauvrée, ROUBAIX
Prêt sur hypothèques ; achats, ventes, locations de propriétés. 94496

BANQUE FICQUET
39, Bd Gambetta, Roubaix
Propriétés à vendre et capitaux à placer sur hypothèques. 89116

ÉMILE DESBARBIEUX
46, Rue de la Gare, 46, Roubaix
A LOUER : Rue Pauvrée, 14, libre le 15 Novembre, à usage de toute industrie.
Rue Saint-Antoine, 61.
Rue de la Gare, 85, 4e étage.
Rue Pauvrée, 40, arrangement au goût du locataire.
Rue Monge magasin à usage de marchand de charbons.
Rue Delbart, 52, anciens magasins Dubus Lorin.
Rue des Fabricants, 9, libre d'occupation.
Rue de Lannoy 246, maison double.
Rue de la Gare, 46, 1er étage avec balcon.
Rue de Lannoy, 246, à usage de docteur.
Rue Monge, magasin pour marchand de charbons.
Rue Gay Lussac, 26, 28 et 29 fr. par mois.
Rue Pauvrée, 5, libre d'occupation.
Rue Pauvrée, 37 pour le 1er Janvier 1902.
Rue Con lorret 6, 25 fr. par mois.
Rue Alfred de Musset, près le Boulevard de Mulhouse.
A VENDRE : Grande Rue, 600 mètres carrés de terrain, très bien situés.
Rue de Barbieux 9-35 sur 15 mèt.
Rue Lannes, 10 maisons et 1000 mètres carrés de terrain.

Appartements & chambres A LOUER

Publicité économique : Chaque mention d'une ligne de ce tableau se paie vingt centimes ; six jours : soixante-quinze centimes ; dix jours : un franc vingt-cinq centimes ; vingt jours : deux francs ; un mois : trois francs. Ce tableau est publié dans les deux éditions du « Journal de Roubaix », soir et matin.

Bel Appart. 425, rue de la Gare.
Ch. garnie, rue Sic Barbe 14, Tourc.
Ch. garnie, ru Neuve, 7.
Rez-de-Ch. garni, pl. Commerce 119.
Ch. garnie, rue Winkermann, 158.
Appart. n. garni, rue St-Jean, 400.

ENSEIGNEMENT

INSTITUTRICE On demande pour Roubaix une institutrice pouvant disposer de sa journée et au besoin s'absenter avec une jeune fille. Prendre l'adresse au bureau du journal. 94803

DEMANDES & OFFRES D'EMPLOI

AVIS
Pour toute annonce portant la mention : *Prendre l'adresse au bureau du journal*, il est indispensable en demandant cette adresse d'indiquer le numéro de l'annonce.
Le bureau de renseignements et annonces est fermé les dimanches et jours fériés.
Ne pas adresser les lettres en réponse aux annonces au MAGASIN DU JOURNAL, mais bien aux initiales indiquées dans l'annonce. Exemple : P. S. 50, bureau du *Journal de Roubaix* (annonce n° ...). Les lettres sont remises ou réexpédiées fermées à l'intéressé. Les lettres remises directement au bureau du journal doivent être déposées dans la boîte.
L'administration du journal n'ouvrant pas les lettres adressées aux initiales ne peut répondre des timbres-poste ou documents quelconques qui s'y trouveraient joints.

REPRÉSENTATION Employé, 38 ans, intéressé dans maison tissus à Roubaix, références très sérieuses et grandes relations, désire représenter bon fabricant sur la place de Paris, ou collaborer avec 15 représentant d'une bonne fabrique. Ecr. B. C. H., poste restante, Roubaix. 93595

COMMANDITAIRE Négociant ayant belle clientèle demande commanditaire avec 50.000 francs pour donner extension à ses affaires. Ecrire L. R. T. bureau du journal. 94699

ASSOCIATION On désire se mettre en rapport avec fabricant pour entrer en participation dans affaire en bonne marche. Dispose d'un capital de 400.000 fr. Bonnes relations, connaissances de la partie. Ecrire X. D. E. bureau du journal. 94798

COMPTABLE Homme marié, 30 ans, ayant travaillé pendant 16 ans dans une des principales maisons de banque de la ville, demande place comptable ou autre. Prendre adresse bureau du journal. 94849

DIRECTEUR *depuis 15 ans dans* tissage mécanique de haute nouveauté pour robe, désire changer. Bonnes références. Ecrire N. G. G., bureau du journal. 94765

CONTREMAITRE de rentvideurs et préparation demande place. Bonnes références. Prendre l'adresse au bureau du journal. 94830

Contre-Maître de Retorderie
33 ans, actif et intelligent, connaissant continus système Ryo-Catteau, système d'Alsace à cordes et à engrenages, doubleuses, moulineuses, bobineuses et dévideuses, demande place à Roubaix ou à Tourcoing. Bonnes références. Ecrire U. V. T. bureau du journal. 94829

HOMME d'un âge mûr, ayant été le maître de labour, de bonne conduite, propre, pouvant arranger un jardin, faire des courses, concierge, demande place avec petits gages, avec gens convenable, sans gages. Prendre l'adresse au bureau du journal. 94775

CHAUFFEUR CONDUCTEUR âgé de 30 ans, demande place. Ecr. B. G., bureau du journal. 94765

Conducteur-Chauffeur
connaissant la machine Corliss et dynamo, très bonnes références demande place. S'adr. rue d'Inkermann, 148, Roubaix. 94758

TAILLEUR Une maison sérieuse de la ville demande un bon ouvrier tailleur pour l'atelier. Bonnes références exigées. Travail assuré toute l'année. Pressé. Ecrire E. P. L., bureau du journal. 948-6d

TAILLEUR On demande un bon culottier chez M. Dewerse-Lebrun, rue de Tournai, 41, Tourcoing. 94841d

JEUNE HOMME 21 ans, suisse allemand, notions de français, au courant des travaux de bureau et comptabilité, demande place à Roubaix ou à Tourcoing. Prétentions modestes. Ecrire A. D. H., bureau du journal. 94803d

APPRENTI TAILLEUR Maison Félix demande apprenti tailleur. S'adr. 46, rue du Collège, Roubaix. 94855d

JOURNÉES Une personne, ancienne servante, sérieuse, désire des journées pour lessiver, nettoyer ou soigner malades. Bonnes références. S'ad. 4, rue Drouot, près l'église des Pères, à Roubaix. 94839d

ÉPEULEUSES On demande des epeuleuses à la main. S'ad. à la teinturerie Renard, flaquet et Cie, rue des Ogiers, à Croix. 94811

ON DEMANDE des filettes de 14 à 15 ans pour tricoter. S'adr. rue de Calais, 48, à Tourcoing. 94854d

NOURRISSON Une jeune femme de la campagne désire avoir un enfant pour nourrir au biberon. S'adr. à M. Losfeld, marchand de journaux de Roubaix à Evregnies (Belgique). 94856d

SECONDE On demande comme seconde une fille très propre et une **bonne d'enfants** expérimentée, sachant coudre. Se présenter de 14 à 2 heures. Prendre adresse bureau du journal. 94837

SERVANTE On demande comme seconde pour maison bourgeoise une forte fille de 16 à 18 ans, pouvant fournir de très bons renseignements. Se présenter Lundi 69, rue des Arts, Roubaix. 94830

SERVANTE On demande une personne sérieuse, de 30 à 40 ans, pour servir 2 personnes inutile de se présenter sans bonnes références. S'ad. 208, rue de Lille, Tourcoing. 94835

SERVANTE On demande une servante, 4, rue de Guisnes, Tourcoing. 94573

SERVANTE Une dame d'un âge mûr sachant faire bonne cuisine et entretenir une maison et possédant de bons certificats demande place chez personne seule. Ecrire A. V., au bureau du journal, Tourcoing. 94733

SERVANTE On demande de suite une bonne servante de 25 à 35 ans, rue de Lorraine, 34, à Roubaix. 94853d

SERVANTE On demande jeune fille d'une quinzaine d'années sachant faire ménage et retournant chez elle le soir. S'ad. rue de Lille, 202, Roubaix. 94848d

SERVANTES, CUISINIÈRES On demande, chez Mme Morelle, 290, rue de Lannoy, Roubaix, des servantes et des cuisinières. Bons certificats exigés. Même adresse on demande des **nourrices**. 94847d

SERVANTES de 18 à 30 ans, **Secondes** de 18 à 20 ans, sachant coudre et des **Cuisinières**. S'adr. bureau général de placement 6, r. St-Eleuthère, Roubaix, certificats exigés. 94836d

AVIS DIVERS
A vendre et en location
Moteurs à Gaz Champion
depuis un cheval jusqu'à 40 chevaux. neufs et d'occasion.
MACHINES A VAPEUR
de toutes forces
chez M. HONORE COLSON, constructeur, 14 et 20, rue Motte, Tourcoing.
MOTEURS à gaz et pétrole, 2 et 3 chx, 4, 5, 6, 7 et 10 chx, visibles en marche. S'ad. chez M. Fontaine-Pladys, boulevard Gambetta, 208, Tourcoing. 94618
MOTEURS MAGUIN
"LE PROGRÈS"
Nouveau moteur à gaz, horizontal, force 1 cheval 1/2, muni de deux volants et d'un régulateur. Prix tout monté 950 francs.
VISIBLE CHEZ
LAINÉ & MAGUIN FRERES
Rue Blanchemaille, 68, Roubaix.
Moteurs de toutes forces, prix défiant toute concurrence, références sérieuses. 78056
TURBINE 80 cent. avec panier en cuivre, état neuf. S'ad. à M. Fontaine-Pladys, 208, boulevard Gambetta, Tourcoing. 94617

EFFILOCHEUSE état de renf. S'ad. chez M. Fontaine-Pladys, boulevard Gambetta, 208, Tourcoing. 9461

MOTEURS A VAPEUR
ORGANES DE TRANSMISSIONS
PAULUS-FOULON
Ingén.-Constructeur I. D. N.
76, Rue Pierre-de-Roubaix
et Boulevard de Belfort
ROUBAIX
Il y a toujours en magasin des machines à vapeur prêtes à être livrées.
Arbres en fer et en acier, paliers graisseurs, poulies, etc.
RÉPARATIONS
TRAVAUX DIVERS
89575

A VENDRE un appareil à acétylène n'ayant jamais servi, à de très bonnes conditions. S'ad. rue du Tilleul, 33, Tourcoing. 94824

MACHINES A COUDRE à occasions exceptionnelles, rue de la Gare, 43, Roubaix, une Singer garantie 3 ans pour 65 francs, une Howe même garantie 35 fr., une Singer au pied et à la main 65 fr., une Nauman n'ayant jamais servi pour famille garantie 20 ans 90 fr. 94782

MOTEUR A GAZ 6 chevaux à vendre, bonnes conditions. S'adr. 64, rue du Fontenoy, Roubaix. 94853

GOURMETS ROUBAISIENS
La Cie HAVRAISE
74 bis, Grande-Rue, à Roubaix
vend ses **Cafés grillés « Select »** à 2 fr. et 3 fr. 50 le 1/2 kilo.

PIANO de première marque, meuble riche, à vendre, (pressé) occasion rare 425 francs. Prendre l'adresse au bureau du journal. 94705

VICTORIA *nouveau modèle, pour* un ou deux chevaux, ayant roulé 18 mois, à vendre. S'ad. chez M. Léon Morvillier, 36, rue du Moulin, Roubaix. 94592

BEAUX PLANTS de peupliers Canadas et récolte d'osiers sur pieds à vendre, prix modérés. S'adr. 20, rue Léopold à Mouscron. 94693

A VENDRE Comptoir et rayons d'épiceries, presque neufs à vendre, prix modéré, belle occasion à saisir. Ecrire à Mme Vve Foulon-Deveuyns, à Saint-Léger, Belgique. 94690

DÉMOLITIONS
Crons à enlever gratuitement, place St-Jacques, rue Nationale, rue de la Tossée. On charge les voitures. A vendre fonds de matériaux en général pour constructions, briques, tannés, dix beaux sommiers en chêne de 8 à 10 mètres, etc. S'ad. à M. Florin, entrepreneur, place des Phalempins, 17, Tourcoing ou sur les lieux de démolitions. 94316

Occasion à saisir de suite
Fort cheval, 9 ans et camion à vendre dans de bonnes conditions, cause double emploi. Prendre adresse au bureau du journal. 94829

CHEVAUX
Maison de confiance, chevaux de gros et demi trait, en vente rue de la Blanche-Porte, 70, Tourcoing. On fait des échanges. 83370-53300

BON CHEVAL A vendre bon cheval de service, 5 ans. S'adresser chez M. Edmond Ternynck, rue de Barbieux, Roubaix. 94775

JUMENT A vendre bonne jument baie brune, 7 ans, toutes garanties, 189, faubourg de Roubaix, St-Maurice. 95676—55075

CHEVAL à vendre, très élégant et bon trotteur, 6 ans, 1m47, garanti brave, sans aucun défaut. S'ad. 43, rue de Turin, Roubaix. 94837

CHIENS Couple carlin, parents primés, à vendre. S'ad. rue Carnot, 4, Tourcoing. 93830d

A CÉDER Epicerie-Buvette, libre 22 fr., cession 400 fr., quartier de l'Epeule. Pour renseignements, s'adr. rue de Mouvaux, 60, Roubaix. 94789

CULTURE MARAICHÈRE à céder. S'adr. chez M. François Delberghe, derrière l'église du Sart à Flers, Breucq. 94770

A CÉDER pour se retirer d'affaires grande maison d'épicerie-mercerie tissus, dans quartier populeux, reprise 8.000 fr. Ecrire M. A. au bureau du journal, Tourcoing. 94361

Hri BRIFFAUT
ancien huissier-audiencier au Tribunal Civil et au Tribunal de Commerce, ancien syndic de faillites et liquidateur judiciaire.
14, r. d'Inkermann, Roubaix
(25 années de pratique.
Références de 1er ordre).
Défense et direction de tous procès civils et commerciaux. Consultations. Dépôts de bilans. Arrangements amiables. Vérification de tous comptes. Assurances. Recouvrements décréances à forfait. Locations. 85555

ANSART
ANCIEN AGRÉÉ
Secrétaire du Conseil des Prud'hommes
10, Rue Pellart, 10
ROUBAIX
Affaires civiles et commerciales
Défense en Justice — Recouvrements de créances — Locations
Ventes et achats de propriétés
Sociétés — Prêts hypothécaire.
Renseignements — Consultation.

AGENCE RÉGIONALE ET LILLOISE
119, Boulevard de la Liberté
LILLE
G. PETIT, liquidateur
Le plus important comptoir de la région du Nord pour les cessions de commerces et d'industries.
A CÉDER
Etablissement de premier ordre.
Tabacs-Buvette, plein centre, 12.000 fr. de bénéfices nets. Libre de brasseur. Après fortune.
Grand Café faisant plus de 100.000 fr. d'affaires, Après fortune.
Restaurant en pleine prospérité, très connu, forte clientèle bourgeoise. 30.000 fr. à placer chaque année. Après fortune.
Epiceries en gros 300.000 francs d'affaires, chevaux et voitures. Après fortune.
Epiceries, vins et liqueurs, important détail, 45 ans d'exploitation. Après fortune.
Charcuterie, exceptionnellement située, belle installation, 72.000 fr. de recettes annuelles. Santé.
Boulangerie, 1400 sacs bien vendus, Santé.
Couleurs et Droguerie, bon détail, rue de grand passage, 40 ans d'exploitation, fortune faite.
Commerce de gros, n'exigeant pas de connaissances spéciales, 3500 fr. de bénéfices nets. Après fortune.
Malterie, installée avec les derniers perfectionnements.
Brasserie, parfaitement installée, 400 hectolitres bien vendus, prix avantageux.
Fabrique de Bonneterie, 120.000 fr. d'affaires, 2 voyageurs, bonne clientèle. Pour se retirer.
Grand choix de commerces et d'industries. Associations. Transmissions d'offices ministériels.
S'adresser pour les renseignements lesquels sont fournis sous aucun frais à M. G. PETIT, liquidateur à Lille, 119, boulevard de la Liberté, 119, qui facilitera aux amateurs la vérification des chiffres. Références de premier ordre. 94844

AFFAIRES
Civiles et Commerciales
Ne signez aucun acte, n'intentez aucun procès sans consulter **M. J. Vérone**, ancien principal clerc d'avoué et d'huissier, défenseur en justice, actuellement 23, rue de Lille, en face la rue du Curoir, à Roubaix. Consultations à 1 fr. de 1 à 2 heures, le dimanche de 8 à 11 heures. 93354

TRICOTEUSES M. Vanderbecke ancien contremaître de bonneterie, 49-51, rue de Mouvaux est le seul à Roubaix qui vende la machine à tricoter d'Hacnens ayant obtenu les plus hautes récompenses aux expositions, apprentissage gratuit. Vend des occasions et fait les réparations à bon marché n'ayant qu'un petit loyer. 93686

CLEF PERDUE Une clef a été perdue mercredi. La personne qui l'a portée vendredi rue des Arts, 145, est priée de la rapporter, contre récompense, rue des Fabricants, 13, Roubaix. 94837d

DUCASSE A PIERROTS chez M. Désiré Delmotte, au Sans-Souci, 68, rue du Collège, Roubaix, Dimanche 3, Lundi 4 Novembre et jours suivants. 94834

Le Docteur Dassonville de la faculté de Paris, connu par ses cures remarquables de maladies rebelles de toutes sortes, donne des consultations à Roubaix, 35, rue de la Redoute, Lundi, Mardi et Vendredi de 9 à 12 heures. 91845

DES CADEAUX nouveaux sont donnés aux acheteurs des **Galeries du Progrès** 150, rue de France, Roubaix. Ouverture de la succursale rue du Congo Blanc-Seau.

LA LESSIVE JEANNE D'ARC remplace la potasse, économise le savon. Refuser les paquets qui ne sont pas imprimés en rouge sur papier blanc, ce sont des imitations. 88636

Maison d'Accouchement
Prend pensionnaires. Discrétion
Mme DURIEZ-DEVINCK
sage-femme de 1re classe
229, rue Nationale, LILLE
87654

CAFÉ MAC-MAHON
RÉOUVERTURE
Consommations de choix.
94860d

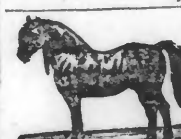

Avis aux propriétaires de chevaux. Si vous avez des chevaux à tondre, adressez-vous à MM. Lefebvre frères (dit Potache). On peut garantir la tonte en 30 minutes par la tondeuse mécanique. Travail garanti fini et soigné. Prix très modérés. S'ad. hôtel de France, Grande-Place à Roubaix et à l'Estaminet Nyckées (quai de Wattrelos). 93829

NETTOYAGE DE CITERNES
RÉPARATIONS
HERMAND DEBEUF
17, quai du Fresnoy, pont Descat
TOURCOING (Blanc-Seau)
TRAVAIL SOIGNÉ. — PRIX MODÉRÉS
93313

En quelques jours guérison des BOUTONS Démangeaisons DARTRES ECZÉMAS PLAIES VARICES PAR LA POMMADE DÉPURATOR
Remède sincèrement efficace contre toutes les MALADIES DE LA PEAU
Dépositaire à Roubaix
Pharmacie DIDRY
32, r. Notre-Dame derrière l'église
Dans la même Maison la vraie HUILE de FOIE de MORUE d'origine de Bergen (Norvège), le litre 4 fr. 25 centimes

BEURRE D'OOSTCAMP
(garanti pur)
Frais à 4,00 le kilog.
Salé en motte de 2 kilog.
à 3,80 le kilog.
Maison centrale de la Laiterie d'Oostcamp à Roubaix, rue du Bois, 13.
Succursales :
A Roubaix : Rue du Bois, 13, rue de l'Industrie, 2 ; rue Pierre de Roubaix, 138 ; rue Pierre-de-Roubaix, 56 ; rue du Tilleul, 467 ; boulevard de Strasbourg, 125 ; rue d'Alsace, 84, rue du Collège, 137 ; rue Notre Dame 37 ; rue de la Chaussée, 1 ; rue Turgot, 68 ; rue du Fort, 86 ; rue du Curoir, 55 ; rue du Collège, 33 ; boulevard de Beaurepaire, 136 ; rue de Lille, 172 ; rue d'Italie, 3 ; rue Choiseul, 25 ; rue du Tilleul, 123 ; rue de l'Epeule, 104 ; rue de l'Epeule, 195 ; rue Basse-Masure, 4 ; rue Neuve, 43 ; rue Cuvier, 63 ; rue de l'Ommeleé, 75, rue de France, 124 ; rue Molière, 24 ; rue Fosse-aux-Chênes, 72 ; 58, rue d'Isly.
A Tourcoing : Rue de l'Hôtel-de-Ville, 30 ; rue de Gand, 94 ; rue du Tilleul, 16. Campagne-Fiet ; rue du Midi, 26 ; Florin, 42, rue de Mouvaux, au Blanc-Seau.
A Croix : Epicerie du Tonneau d'Or à la Croix-Blanche ; rue de la Gare, chez M. Duvillier.
A Wattrelos : Salembier-Holleberg, rue Carnot.
A Lys-lez-Lannoy : Wallays, rue du Bois.
A Lille : Rue Esquermoise, 31.
A Boulogne-sur-Mer : rue Thiers, 2.

FOURRURES
M. Henri Thieffry fils, Gde Rue, 72, Roubaix, a l'honneur d'informer sa nombreuse clientèle, qu'il a installé comme les années précédentes un atelier pour les réparations de fourrures. Les personnes seront servies à bref délai, les réparations et transformations seront soignées et les prix modérés. Il a aussi en magasin toutes espèces de peaux, telles que : Montgolie, Astrakan, Skung, Chinchilla, Martre et Vison. Tapis de chèvres de toutes nuances, tapis loup, panthère, lion, tigre, etc., peaux de moutons blanches et noires pour enfants. Grand choix de renards, écossaises et boléros haute nouveauté à des prix défiant toute concurrence. Naturalisation et empaillage de toutes espèces d'animaux.

PIANOS D'OCCASION
rentrés de location des Vacances
PRIX AVANTAGEUX
P. COUPLEUX
3, Rue Carnot, 3, TOURCOING
93000

E. GENNEVOISE
RUE SAINT-GEORGES
22
ROUBAIX
DENTISTE
Spécialité de POSE de DENTS
SOINS garantis.
EXTRACTIONS

POUR VOS TRAVAUX
DE
**Charpente