Le Portefeuille Français

Journal financier paraissant chaque samedi. — Abonnement 2 fr. par an. — Le plus complet, le mieux renseigné. — Publie chaque semaine des articles documentés sur les bonnes valeurs de la Bourse de Paris. — Envoi gratuit à l'essai pendant 1 mois sur demande adressée à la

Banque des Valeurs Métallurgiques, 9, rue des Fabricants, Roubaix

---

ARRÊT DU TRAM Au Sénateur
Froyennes, près Tournai. Rosbif, tête de veau, jambon, tartes. Consommations de 1er choix. Pension de famille. Prix modérés. 5875

N'employez tous pour voitures, chariots et engrenages que la Graisse consistante Régina. La vente chez M. Louis Minet, charbons, grains et fourrages, 28, rue du Bourg, Lambersart, près Lille. 7363d

Madame Appo-Care, Leers (France) a été guérie, sans opérations, de **polypes du nez** par le docteur Dassonville. Consultations *52, rue de la Redoute*, Roubaix, lundi, mardi, vendredi, de 9 à 12 heures. 7365

CABINET D'AFFAIRES
Hᵗ BRIFFAUT
Ancien Huissier et Syndic-Liquidateur, (25 années de pratique, références de 1er ordre)
14, rue d'Inkermann, Roubaix
Défense en justice. Recouvrements de créances à forfait. Actes de Sociétés. Liquidations. Consultations de 8 h. à 10 heures et de 4 h. à 6 heures.
Assurances : Accidents, Incendie, Vie et Bris de glaces. 6938

CABINET D'AFFAIRES
fondé en 1893
ANSART
10, Rue Pellart, 10
ROUBAIX
Défense en Justice
Recouvrements à Forfait
Recettes
Gérances et Liquidations
Consultations de 3 à 7 h. soir. 963

AFFAIRES
Civiles et Commerciales
Ne signez aucun acte, n'en entreprenez aucun projet, sans consulter **M. J. Véronè**, ancien principal clerc d'avoué et d'huissier, décisseur en justice, actuellement 39, rue de Lille, en face la rue du Curoir, à Roubaix. Consultations à **1 fr.** de 1 à 3 heures, le dimanche de 8 à 11 heures. 93354

ASSURANCES
CONTRE
l'incendie et la grêle
les accidents du travail
les accidents de chevaux et voitures et accidents de toute nature
le bris des glaces
la mortalité des chevaux et du bétail
Assurances sur la vie
Rentes viagères
Tarifs avantageux
E. COLIN-LECOUTRE
AGENT GÉNÉRAL
38, Rue des Champs, ROUBAIX
Demande des courtiers, forte commission. 8621

AGENCE IMMOBILIÈRE
Albert ROSOOR
Ancien officier ministériel
27, rue d'Anvers, Tourcoing
Vente, achat, location d'immeubles, Recettes de rentes et de loyers. Réclamations de tous actes sous seings privés. Baux. Formations et dissolutions de Sociétés. Prêts hypothécaires. Recouvrements de créances à forfait. Cession de fonds de commerce et d'industrie. Expertises après incendie.
ASSURANCES
Incendie, Vie, Accidents, Bris des glaces. 98038

CONSERVATION
DE
FOURRURES
M. THIERRY fils, 72, Grande-Rue, Roubaix, a l'honneur d'informer sa nombreuse clientèle, qu'il a installé un magasin spécial pour la conservation des fourrures pendant l'été, à des prix très modérés. Sur demande on se rendra à domicile.

GRATUITEMENT
La maison **G. PAVOT**, informe les intéressés que dès maintenant elle s'installe un service spécial pour le tirage des vins de n'importe quelle provenance.
Le transport de la gare à destination et la mise en cave seront faits gratuitement aux personnes qui voudront bien lui confier la mise en bouteilles.
TRAVAIL SOIGNÉ
S'adresser ou écrire chez **M. G. PAVOT**, 7, rue du Chemin de fer, Roubaix. 7392

CE QUE L'ON PEUT FAIRE
AVEC
2 fr. 50
plus de 20.000 personnes l'ont du reste déjà essayé, nous voulons parler de l'**Orol** qui est un produit scientifique adopté par toutes les sociétés savantes du monde entier. L'**Orol** se vend en flacon au prix de 2 fr. 50. Son action est instantanée lorsqu'il s'agit de rages de dents, névralgies, migraines, douleurs de tête, névralgies intercostales, douleurs des articulations, de l'estomac. L'**Orol** se trouve partout. Si votre pharmacien en est dépourvu n'accepter rien d'autre et adressez vous chez Gerreth, rue du Chemin de fer, Roubaix, Blanckaert, Wattrelos, Tourcoing, toutes les pharmacies. 7267

Heyst-sur-Mer
HOTEL BEAU SÉJOUR
Cinquante chambres avec vue sur la mer.
Pension bourgeoise pour le mois de juin à **3 francs** par jour.
Emile HENDERSON

Maison d'Accouchement
Prend pensionnaires. Discrétion
Mᵐᵉ DURIEZ-DEVINCK
sage-femme de 1re classe
229, rue Nationale, LILLE

GRANDE
TEINTURERIE MODERNE
FÉLIX CALONNE
89-91, rue Blanchemaille
ROUBAIX
Teinture et nettoyage de vêtements, tapis et ameublements.
Spécialité de nettoyage de robes d'été.
Prix modérés. — Exécution rapide
7467

MACHINES A COUDRE
de tous systèmes
MARQUE VICTORIA
Occasions depuis 30 fr. — Réparations, Fournitures et pièces de rechange.
Charles PITEL
MÉCANICIEN
Rue de l'Alma, 113, Roubaix

CHARRONNERIE-MARÉCHALERIE
Equipages en tous genres
VOITURES D'OCCASION
Rouleurs en fer et en bois de toutes dimensions, Jumelles, Herses, Extirpateurs de tous systèmes. Spécialité de brouettes.
Hᵗ LONCKE & SES FILS
rue de Leers à Wattrelos
2758

Applications Générales
DE
L'ÉLECTRICITÉ
Installation complète de Lumière
TRANSPORT DE FORCE
Téléphones, Sonneries
MOTEURS A GAZ
P. PROUVOT
1, rue Nain, ROUBAIX
Téléphone 948
Spécialité de LAMPES A ARC de faible consommation. 2507

PLUS de CHEVAUX POUSSIFS !
POUDRE DELARBRE
D'AUBUSSON
Guérit : Pousse, Toux, Gourme
Bte : Trois fr.

VENDEL
Phᵉᵉ, Rue NANTES (S.-A.).
Gᵈ Prix (Ste Ste) Paris Exp. 1900
Dépositaires : MM. Dubois, Dubureq et tous pharmaciens. 5083

MANUFACTURE
DE
CAOUTCHOUC
simple et durci
Pneumatiques
Caoutchouc Industriel
Tuyaux d'arrosage
Vêtements imperméables
J. De la Royère Fils
Ingénieur
HALLUIN
En face du bureau des douanes
PRIX TRÈS RÉDUITS
556

GRAND ASSORTIMENT
DE
CAGES & TAMIS
en tous genres
Spécialité de **graines et graines** pour toutes espèces de volailles et oiseaux.
GRAINES DE SEMENCES
Choix considérable de fantaisies pour garnitures de cages.
C. VERGIN
67, Rue du Moulin, 67, ROUBAIX
4885

Graines de Semences
La **Maison MAIRIE, rue de Paris, 155, Lille**, offre gratuitement son catalogue illustré contenant les renseignements complets sur la culture potagère et sur celle des fleurs.
Un calendrier des semis est offert aux acheteurs.
Maison de confiance
Catalogue spécial d'herboristerie
GROS ET DÉTAIL

AVIS AUX CAFETIERS
LE PIANO ORCHESTRE
AUTOMATIQUE
C'est la dernière création des musiques marchant avec 0 fr. 40. C'est le plus solide et le plus fort comme sonorité. C'est le meilleur marché et le moins encombrant. Plus de poids, ni ressort à remonter. Plus de cylindres coûteux. Airs nouveaux à volonté. N'acheter aucun instrument **automatique** sans l'avoir entendu.
S'adresser à la **maison J. GRAS**, rue des Ponts-de-Commes, 32, coin de la rue Faidherbe, Lille.
Toute garantie est donnée à l'acheteur. 94746

Brasserie de l'Epeule
20, rue Descartes
Bureaux : même rue, 3, Roubaix
Emile SCHONACKERS, Propriétaire
Bière supérieure
brune ou blonde
A qualité égale à fr. meilleur marché que partout ailleurs.
Prix des Bières :
Bière supérieure, Roubaix et Tourcoing, la 1/2 rond., 45.40 à 46.10; village 44 à 45 fr.
Bière bourgeoise, Rx et Tg, la 1/2 rondelle 43.10, village 42 fr.
Bière de cabaret, Rx et Tg, la 1/2 rondelle 41.35; village 40 fr.
Bière de ménage, Rx et Tg, la 1/2 rondelle 9.60; village 8 fr.
Toutes ces bières sont payables comptant. La Maison livre par rondelles, 1/2 et 1/3. 9787

JEAN DENISSEL
Ancienne Maison d'Electricité
83, Gᵈᵉ-Rue, Roubaix.
Construction de dynamos, moteurs continus et triphasés depuis 1/2 cheval pour 225 fr. Appareillage électrique; ouvriers spéciaux pour téléphones, lumière et entretien à forfait des accumulateurs.
Prix très avantageux. 91799

DENIS-DIDIER
Dentiste
86, Rue du Moulin, 86
ROUBAIX
Tous les soins de bouche
Toutes les sortes d'appareils, or, platine, aluminium, Celluloïd, Caoutchouc. 92000

Pour votre toilette et vos soins intimes
MESDAMES
N'employez plus que
THE VIRGINAL
SAFETY POWER
DE LA
Pharmacie du Coq-Français
74, rue du Tilleul, Roubaix
2 fr. LE FLACON 97533

LA GRANDE
Photographie artistique
Victor HERMANT
169 ter, Grande-Rue, Roubaix fera pour les premières communions une belle douzaine de portraits bombés émaillés pour
8 fr. 50 c.
Ayant joint à sa photographie un immense assortiment de **cierges et articles de 1re communion**, elle donne gratuitement le portrait format album de tout communiant acheteur d'un cierge d'une livre et demie et du bouquet. Articles funéraires. Fleurs artificielles.
La Maison est la meilleure marché de la région pour tous ses articles. Tout est marqué en prix connus. 97036

LEPERS FRÈRE & SŒUR
109, rue de la Vigne
ROUBAIX
Maison de confiance fondée en 1883
AU SOUVENIR
Lingerie
Confections ouvrières en tous genres
Spécialité de LAYETTES ouvrières
Les prix sont marqués en chiffres connus
Timbres Rabais violets. Coupons-Primes

La Brasserie
ANTONI FERRAILLE
Lys-lez Lannoy
BIÈRE SUPÉRIEURE
BOURGEOISE, FORTE, MÉNAGE
donne des
Timbres Rabais
97035

DELEBECQ-PRINGALLE
8, rue de l'Epeule
ROUBAIX
Mercerie-Bonneterie
Ganterie
Cravates
A L'ÉPEULE
Lingerie
Chemiserie
Trousseaux-Layettes
Maillots gymnastique unis et brodés
SPÉCIALITÉ D'ARTICLES Pᵒʳ ENFANTS
Cadeau à tout acheteur
98367

CHOIX IMMENSE
DE
PIANOS
ET
HARMONIUMS
P. COUPLEUX
3, rue Carnot, 3, TOURCOING
Conditions exceptionnelles.

Serrurerie-Poêlerie
de l'Epeule
Eloi DE MEYER
Constructeur brevetés s. g. d. g.
Rue de l'Epeule, 9, ROUBAIX
Spécialité de Cuisinières à carreaux décorés et unis, avec portes en faïence, breveté s. g. d. g. Solidité garantie. Prix modérés. Maison de confiance. 98034

Guérison des
MALADIES SECRÈTES
DES DEUX SEXES
PAR LES
CAPSULES SICILIENNES LOGEZ
La boîte : **3 francs**
Pharmacie VAN BRABANT, rue de France, 90, Roubaix. 97065

POUR VOS TRAVAUX
DE
Charpente-Menuiserie
Constructions, Transformations, Réparations, Persiennes mécaniques, Bacs à teindre.
Vous traiterez *économiquement* en vous adressant à la maison
HENRI HUYGHE & FILS
Entrepreneurs
ATELIER MÉCANIQUE
105, Rue du Collège, Roubaix
DEVIS - FORFAITS
93827

PILULES DES DAMES
Merveilleuses contre douleurs, retards et suppressions des époques mensuelles. Sans danger pour la santé. Nombreux certificats élogieux. Brochure franco sur demande et affranchie.
Seul dépôt : MICHEL, pharmacien-spécialiste, 3, rue des Fabriques, 3, Bruxelles. 83004

VIDANGES INODORES
avec machine
pour maisons bourgeoises et usines
HERMAND DEBEUF
17, quai de Fresnoy, pont Descat
TOURCOING (Blanc-Seau)
TRAVAIL SOIGNÉ. — PRIX MODÉRÉS
90343

MACHINES A COUDRE
de toutes marques
défiant toute concurrence pour le bon marché. Réparations soignées, prix réduit. Occasions depuis 25 fr. Aiguilles, navettes et accessoires pour toutes machines connues.
S'ADRESSER A
Emile WANNEYN
Mécanicien
12, Rue Carnot, WATTRELOS (Laboureur) ou à EVREGNIES (derrière l'église) 6940

OCCASION UNIQUE
VIN, FIN BEAUJOLAIS
(un des plus grands crus français) *naturel, fruité, limpide, bonne conservation.* **Malgré la hausse des vins** : 215 l., 65 fr.; 108 l., 38 fr., *franco port gare destinataire.* Echantillon gratuit. **P. FROMONT**, propr. de vignobles à **Villefranche-en-Beaujolais** (Rhône). 6542

MAISON
Pattin-Delsine
(fondée en 1881)
Rue de Lannoy
près l'octroi de Roubaix
LYS-LEZ-LANNOY
(quartier de la Justice)
Draps haute nouveauté pour vêtements sur mesure, meilleur marché qu'en Belgique.

PENDANT
L'EXPOSITION DE LILLE
GRAND CHOIX DE
DESSERTS SECS
A LA
BISCUITERIE
Franco-Belge
29, rue Grande-Chaussée
et 30, rue de Béthune
LILLE 91464

ARMES LIÉGEOISES

LOUIS DE BERDT, armurier
52, rue St-Pierre, Mouscron (Belgique)
Je viens de rentrer un grand assortiment d'armes d'une grande fabrique Liégeoise ayant toutes passées le banc d'épreuve belge. Un joli assortiment de carabines et révolvers à des prix très avantageux. Fusil gras prix incroyable 13 fr. 50. Cartouches de chasse de tout calibre. Poudre sans fumée blanche, rose, mullerite et clermomite, poudre noire de toutes qualités. Réparations d'armes. 4270

Plus de Laine, ni Déchet, ni Zostère pour matelas par l'emploi du
POIL DE LAPIN
Recommandé pour la santé et la propreté 50 0/0 meilleur marché, prix 35 à 40 fr.
S'ADRESSER CHEZ
DECROIX-WIDAUW
Fort Vanoutryve
BLANC-SEAU, TOURCOING

LE « VÉRITABLE »
EXTRAIT DE VIANDE
LIEBIG
est un
PUR JUS DE VIANDE DE BŒUF
TRÈS CONCENTRÉ
dont l'*Utilité* dans la *Cuisine* journalière est *incontestable.*
SE VEND CHEZ TOUS LES ÉPICIERS ET MARCHANDS DE COMESTIBLES.

GALERIES
Sᵀ-GEORGES
Ad. BRUNIN
8, rue St-Georges, Roubaix

Exécution rapide des ordonnances de Messieurs les Docteurs Oculistes.
Lunettes et Pince-Nez
depuis 1 franc
HORLOGERIE, BIJOUTERIE
ORFÈVRERIE, OPTIQUE
Atelier de Réparations
La Maison n'a pas de voyageur
73237—59230

GUERISSEZ
vos
CORS AUX PIEDS
par la **Pommade du Marcheur**, 1 franc. — Pharmacie **Delarra**, **P. RICHARD**, sucr, place de la Liberté, Roubaix. Pharmacie **Boyaval** à Tourcoing. 97872

DAMES, DEMOISELLES
Les Pilules du Dr Martin
d'Anvers (Belgique)
sont recommandées pour les époques difficiles, elles enlèvent les douleurs, prévient les retards et rétablissent sans danger les fonctions anormalement en retard. Employées dans toutes les familles. En vente pharmacie **F. GERRETH**, Sᵗ du Dr Berquet, **15, rue du Chemin de fer, à Roubaix** (ne pas confondre avec la rue de la Gare), dépositaire général pour le Nord de la France, contre mandat-poste de **4 fr. 35** 97642

SUCRE VANILLÉ
"FARR"
(exiger le nom sur chaque sachet)
PRINCIPAUX DÉPOTS A ROUBAIX
M. MATHIEU-FATREZ, 15, rue Neuve; **M. Ch. AGACHE**, 157, rue d'Inkermann; **M. Ch. DAUWE-PARENT**, 39, rue de la Chapelle-Carette, et dans toutes les bonnes épiceries 94843

A LA FAUVETTE
Mercerie, Bijouterie
BRODERIES
GANTS
MOUCHART-HORENT
148, Rue de Blanchemaille, ROUBAIX
Corsets
Cravates
NOUVEAUTÉS
Fournitures pour couturières
Tous les prix sont marqués en chiffres connus.

AVIS
Blanchissage de Linge
Maison unique dans la région. La seule faisant le neuf comme à Paris.
Les chemisiers, maisons de blanc, et toutes les personnes désireuses d'avoir leurs chemises, cols, manchettes, trousseaux, layettes, rideaux, etc., etc., blanchis et repassés à neuf comme à Paris, peuvent s'adresser à l'Allumette, chez Mme **A. Graveline-Debril**, 480, rue des Ogiers, à Croix. Sur simple avis on se rend à domicile.
Essayer c'est l'adopter. 95538

CHAPELLERIE DU SINGE D'OR
ÉDOUARD MARÉCAUX
14, Place de la Liberté, 14, ROUBAIX
Chapeaux feutre anglais, mats et demi-brillant, ne tachant pas à la pluie, toutes formes et toutes nuances, **3.50, 5.50, 7.50, 9.90. Magnifiques chapeaux soie** dernière mode, **7.50, 10.50, 12.50 et 16.50.** Grand choix de **Chapeaux de paille** dernière création, à partir de **0.75 c.** choix immense de **Casquettes pour 1re Communion**, forme riche, à partir de **2.45.**
Les coups de fer sont entièrement gratis. 92664

MAISON MASQUELIER
A. DAIGREMONT, Sᵗ
JOAILLERIE, BIJOUTERIE, HORLOGERIE, ORFÈVRERIE
LILLE. — 20, Rue Faidherbe, 20 (TÉLÉPH. 4365)
Pour cause d'augmentation des stocks joaillerie, bijouterie et orfèvrerie
VENTE AU PRIX DE FACTURE
de tous les Articles de fantaisie
BRONZES, GARNITURES CHEMINÉES, LUSTRES, MARBRES, ETC.

CANALISATIONS D'EAU, VAPEUR & GAZ
Eaux de la Lys. — Eaux potables
Paul PLANQUART-BENOIST
Entrepreneur des Bains Roubaisiens
18, Place de la Liberté, 18 — ROUBAIX
PLOMBERIE. — ROBINETTERIE. — SPÉCIALITÉ DE SALLES DE BAINS
COUVERTURES EN TOUS GENRES. — ZINC, PANNES ET ARDOISES
ANTI BÉLIER. — RÉDUCTEUR DE PRESSION
BREVETÉ EN FRANCE ET A L'ÉTRANGER. — MÉDAILLE D'OR PARIS 1900
APPAREIL ABSOLUMENT GARANTI. — Voir fonctionnement à la vitrine. 7359

AU GANT D'OR
FABRIQUE DE GANTS
Coupe sur mesure en 8 heures
J. REIX, 41, Grande-Rue, 41, ROUBAIX
GANTS en tous genres et de toutes nuances, pour promenades cérémonies, fêtes et soirées. Elégance et solidité.
Seule maison de fabrication à Roubaix. 7390

La Pâte à Fourneaux
F. W.
est désormais la meilleure
sous tous les rapports
Dépôt général : Ch. AGACHE
157, Rue d'Inkermann, 157, ROUBAIX

PRIMEURS
J'expédie à titre d'échantillon et de réclame : 1° contre mandat poste de vingt francs une bonbonne de 6 litres d'excellent Malaga ou Malaga, ou Muscat de Frontignan, ou Fior Kina, ou Rhum, ou Cognac, ou Eau de Vie de Marc et un colis postal de 5 kilos de petits pois nouveaux ou cerises; 2° contre mandat poste de douze francs une bonbonne de vin rouge coteau Grabels ou Blanc Picpoul et un colis postal de 5 kilos petits pois nouveaux ou cerises; 3° Le colis postal de 5 kil. petits pois ou cerises séparément 3 fr. 75. Le tout logé rendu franco à domicile droits en plus. Par saison expédition de Fruits et Primeurs premier choix sur demande. Représentants munis de sérieuses références sont acceptés pour le placement des vins et spiritueux Alexandre Bougette, Propriétaire-Viticulteur, Montpellier (France). 5333

La Métropole Anversoise
Sᵗᵉ Aᵐᵉ Belge d'Assurances sur la Vie
SIÈGE SOCIAL : **RUE CARNOT, 18, ANVERS**
Succursale française : 45, rue Sainte-Thérèse, ROUBAIX
Est la compagnie où l'ouvrier paie le moins.
Donne immédiatement plein droit pour toute assurance vie, 1re communion et à terme.
Donne droit immédiat à toutes les personnes venues d'autres compagnies.
Paie deux fois le capital en cas de mort par accident.
Tarifs et conditions plus avantageux que dans toute autre compagnie.
On demande des agents actifs dans toute la France. Position assurée.

VOULEZ-VOUS ÊTRE BIEN COIFFÉ ?
Voulez-vous un **chapeau** ou une **casquette** à des prix surprenants de bon marché ? Adressez-vous à la **chapellerie**
Oscar LECONTE
7, rue Neuve, 7, ROUBAIX
POUR RIEN !! Je donne pour rien une très jolie **casquette** à toutes personnes qui m'achèteront pour **5 francs au comptant.**
NOTA. — Feutre mat ne tachant pas à la pluie, dans toutes les qualités. 61455

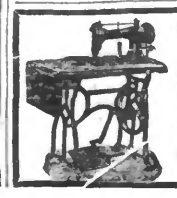

MACHINES A COUDRE & A TRICOTER
de toutes marques
Maison J. De Poerck-Lannoy
Mécanicien
Atelier de réparations, Pièces de rechange Fournitures
Rue Basse, 60 (Ancienne rue des Phalempins)
TOURCOING 6330

A SAINT-JACQUES
209, rue du Collège, 211, ROUBAIX
(près la place Fosse-aux-Chênes)

Dimanche 1er Juin et jours suivants
EXPOSITION
DES
Toilettes d'Eté, de Bains de Mer et de Campagne

La Maison A SAINT-JACQUES, vu les agrandissements qu'elle doit effectuer pendant le prochain mois de juillet, fera, A PARTIR DE CE JOUR, profiter sa nombreuse clientèle de très sérieuses occasions.

ACCUMULATEUR PEIGNE
SOCIÉTÉ ÉLECTRIQUE DU NORD
Eclairage. — Transport de force. — ROUBAIX

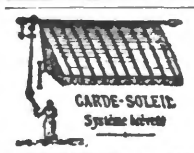

FABRIQUE DE BACHES
NOUVEAU PROCÉDÉ
Toiles et enduits garantis même sur les cotons ; Contures à la main au fil poissé.
SACS, TOILES & PLATEAUX
Maison fondée en 1890
Léon DUFOUR
63, Rue du Grand-Chemin, 63, ROUBAIX
(présle tribunal de commerce) 90659

ACÉTYLÈNE
APPAREILS, BECS, RECHAUDS
Carbure de Calcium qualité supérieure
VANDENBOGAERDE, rue de l'Epeule, derrière l'abreuvoir, Roubaix

Ancienne Maison A. Pacy, fondée en 1856
SPÉCIALITÉ DE MONUMENTS FUNÉRAIRES
EN PIERRES & GRANITS
Construction de Caveaux en 24 heures, Gravure, Sculpture
EDMOND PACHY
212, Grande-Rue, 212, ROUBAIX
Magasin de Cheminées en marbres de toutes provenances
PIERRES & MARBRES POUR CONSTRUCTIONS — TÉLÉPHONE 438

ACHILLE MOLINIER
19, Rue du Moulin, 19
ROUBAIX
A partir de ce jour la maison informe qu'elle fera le détail de toutes ses marchandises : **Verres à vitres sur mesure, Pannes en verre, Cloches à jardin, Vernis, Couleurs préparées et en poudre, Couleurs émail en boîte, Brosses à blanchir, Pinceaux pour couleurs, Brosseries de ménage, Eponges, Peaux de Chamois, Pétrole, Essence et Alcool à brûler, Droguerie, Produits chimiques**, etc.

A LA NOUVELLE MAISON
51, rue du Chemin de fer, 51, ROUBAIX
La plus importante de la région pour la
VENTE A CRÉDIT
DE TOUTES ESPÈCES DE MARCHANDISES
Nécessaires dans un ménage
PAIEMENT DEPUIS
UN Franc par semaine
Conditions spéciales à MM. les Fonctionnaires
Pour s'abonner écrire ou s'adresser :
ROUBAIX, 51, rue du Chemin de fer, 51.
TOURCOING, 43, rue des Ursulines, 43.

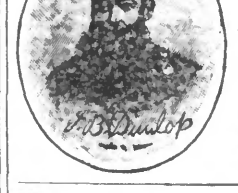

CYCLES TROFFAUT & CORMAN
32, place de la Liberté, Roubaix
BICYCLETTES SANS CHAINE ET AVEC CHAINE
des meilleures marques
TOUTES MONTÉES SUR
DUNLOP gomme noire

Avec **20 centimes** (p. j.) **gagner**
LE GROS LOT

A chaque tirage financier on apprend quel *tel* ou *tel* simple ouvrier ou employé vient de gagner quelque gros lot de plusieurs centaines de mille francs : il serait superflu de rappeler les heureux et récents gagnants, la région est assez favorisée ; au dernier tirage du 15 avril, encore, Mme MIOT, 50, boulevard de Talence, à Bordeaux, gagnait un lot avec un *titre Panama* acheté à la CAISSE GÉNÉRALE, ce qui l'a fait surnommer : CAISSE DE LA CHANCE !

Que de rêves réalisés avec un GROS LOT ! Combien les parents seraient tranquilles pour l'avenir de leurs enfants ! Que d'employés secoueraient le joug de certains chefs ! Que d'humiliations évitées ! Que d'affronts vengés !

Au xxᵉ siècle, ÊTRE RICHE, N'EST-CE PAS TOUT ? C'est un devoir pour chacun d'aspirer à la fortune. Comment l'acquérir ? Les oncles d'Amérique ne sont que légendaires ; il n'y a qu'une seule loterie et qui est bien française, puisqu'on Y GAGNE TOUJOURS ; ceux qui ne gagnent pas de lots touchent presque trois fois leurs versements. Aussi, hésitera-t-il être imprévoyant, inintelligent au suprême degré, pour ne pas y participer.

Achetez un titre PANAMA, à raison de *6 fr. par mois*, au prix total de *150 fr.*, participant à *6 tirages* par an, lots de 500.000 fr., 250.000 fr., 100.000 fr., etc. ; ceux qui ne gagnent pas de lots de 1,000 à 500.000 fr., touchent 400 fr. ; les titres et lots sont garantis par un dépôt de 104 millions au Crédit Foncier.

Tirage prochain : 15 Juin — Gros lot 250.000

Ceux qui désirent participer au prochain tirage, sont invités à prendre leurs dispositions dès à présent; envoyer un mandat-poste de 6 fr. à M. le Directeur de la **Caisse Générale, 358, rue Paradis, Marseille**, *ou écrire; la* **Caisse Générale** *fera encaisser par le facteur, au domicile, si on le désire, sans aucun dérangement, ni frais; dès le premier versement on a droit à tous les tirages et à l'intégralité des lots. Les aimables lectrices et les chers lecteurs qui vivent le lot de 250.000 fr., sont priés d'adresser de suite leurs demandes; il ne faut jamais remettre au lendemain, ce qu'on peut faire la veille.* 7379