AU BERCEAU D'ARGENT

28, RUE DE PARIS, à LILLE (près du Théâtre)

Pas de concurrence possible
CHAMBRE A COUCHER style Louis XV avec armoire à 2 portes à glaces biseautées, motifs rocaille. Le lit, l'armoire et la table de nuit en noyer ciré frisé. Prix exceptionnel. 495 fr.
PORT ET EMBALLAGE FRANCO.

MEUBLES ET LITERIES
Sièges et Tentures

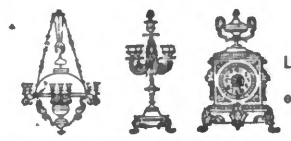

PRIX DE FABRIQUE — CHOIX CONSIDÉRABLE
Suspensions LAMPES COLONNE Bronze d'Art et d'Ameublement MARBRES
Comptoir Général
9, Boulevard POISSONNIÈRE (COIN DE LA RUE DU SENTIER) PARIS
ENVOI FRANCO du TARIF-ALBUM
Bijouterie JOAILLERIE Orfèvrerie Coutellerie HORLOGERIE

ACÉTYLÈNE
Appareils perfectionnés à carbure tout venant et à carbure concassé.
Appareils portatifs pour chantiers.
Lanternes de boutiquiers, cours et jardins
Fournitures générales.
Entreprise à forfait. — Location.
Carbure de calcium tout venant et granulé, Carbure spécial pour cyclistes.
Gros et détail.
J. FERRET, Constructeur-breveté, 182, rue du Moulin, ROUBAIX 99540

CHOCOLAT KESTELOOT
TOURCOING 8261

DENIS-DIDIER
Dentiste
86, Rue du Moulin, 86
ROUBAIX
Tous les soins de bouche
Toutes les sortes d'appareils, or, platine, aluminium, Celluloïd, Caoutchouc. 92000

ARMURERIE

M. Louis PARENT, à Baillonville près Néchin (Belgique). Hammerless fins, puissance de tir extraordinaire, 150 fr.; fusils à 2 coups, clefs entre les chiens, triple verrou, canon damas, véritable Chockbord ayant passé le ban d'épreuve du gouvernement, 50 fr.; fusils à cartouches, depuis 43 fr.; fusils à cartouches à 2 coups et 2 clefs, 25 fr.; fusils à cartouches, 3 coups, percussion centrale, 30 fr. Grand choix de carabines Flobert depuis 40 fr. et revolvers depuis 4 fr. Fusils d'occasion. Cartouches de tous calibres. Poudre sans fumée et autre. 54194

Applications Générales DE L'ÉLECTRICITÉ
Installation complète de Lumière
TRANSPORT DE FORCE
Téléphones, Sonneries
MOTEURS A GAZ
P. PROUVOT
1, rue Nain, ROUBAIX
Téléphone 948
Spécialité de LAMPES A ARC de faible consommation. 2607

CHOIX IMMENSE DE
PIANOS ET HARMONIUMS
P. COUPLEUX
3, rue Carnot, 3, TOURCOING
Conditions exceptionnelles.

WIMEREUX-PLAGE
GRAND HOTEL
Etablissement de 1er ordre, nouvellement construit
Grand confort. — Prix modérés
TÉLÉPHONE. — ÉCLAIRAGE A L'ALCOOL. 7965

Maison L. MANCEL
FONDÉE EN 1868
2, PLACE DE LA RÉPUBLIQUE, 2
Seule maison spéciale de LILLE
Réellement en magasin 40 à 50 PIANOS d'Erard, Pleyel, Elcké Mussard, Klein, etc.
10 à 12 Harmoniums Alexandre, Richard, etc., de 1 jeu à 5 jeux, etc.
VENTE, ECHANGE LOCATION, ACCORDS, RÉPARATIONS

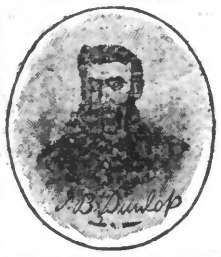

CYCLES TRUFFAUT & CORMAN
32, place de la Liberté, Roubaix
BICYCLETTES SANS CHAINE ET AVEC CHAINE
des meilleures marques
TOUTES MONTÉES SUR
DUNLOP gomme noire

A LA VIERGE NOIRE
51, Grande-Rue, ROUBAIX
(en face la place de la Liberté)
VÊTEMENTS
TOUT FAITS ET SUR MESURE
Même prix qu'en Belgique
FABRIQUES : Bruxelles, Anvers.

MACHINES A COUDRE & A TRICOTER
de toutes marques
Maison J. De Poerck-Lannoy
Mécanicien
Atelier de réparations, Pièces de rechange Fournitures
Rue Basse, 60 (Ancienne rue des Phalempins)
TOURCOING 6330

MAISON PICARD
ROUBAIX, 105 et 107, Rue de Lannoy, 105 et 107, ROUBAIX
VENTE A CRÉDIT
SANS RIEN DÉBOURSER D'AVANCE
DE TOUTES ESPÈCES DE MARCHANDISES UTILES A UN MÉNAGE
APERÇU DE QUELQUES PRIX :
Confections pour hommes
Complets pr hommes, cheviotte pure laine 25 fr.
Pardessus croisés, pour hommes . . . . 18 fr.
Complets sur mesure, haute nouveauté. . 45 fr.
CONFECTIONS pr Dames et Enfants
TISSUS, CHAUSSURES, CHAPELLERIE
Horlogerie, bijouterie, glaces, fantaisies, articles d'éclairage, de ménage, de chauffage.
LIT COMPLET POUR UN MÉNAGE
75 francs
Composé de :
1 lit fer forgé à galerie, très lourd, pr 2 personnes
2 matelas varech,
2 traversins laine,
1 paire draps de lit, double largeur, en métis,
2 grandes couvertures coton.
MOBILIERS COMPLETS 7 pièces pour 75 francs.
La Maison prend des abonnés à Roubaix, Tourcoing et les villages environnants. 96144

Compagnie du Gaz de Roubaix
MOTEURS A GAZ
Moteurs à gaz de tous systèmes et de toutes forces.
Consommations réduites jusque 500 litres, à charge complète, par cheval heure.
Personnel technique et spécial pour le service.
Devis et plans.
350 moteurs fonctionnent à Roubaix et les environs pour tous genres d'industries.
Economie incontestable sur la vapeur pour force motrice de faible et moyenne puissance.
Pour tous renseignements, s'adresser rue de Tourcoing, 58, Roubaix. 4522

Heyst-sur-Mer
HOTEL BEAU SÉJOUR
Cinquante chambres avec vue sur la mer.
Pension bourgeoise pour le mois de juin à 3 francs par jour.
Emile HENDERSON

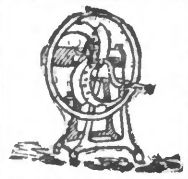

MACHINES AGRICOLES
perfectionnées
Hache-paille, Concasseurs, coupe-racines, fonctionnant à bras et au moteur, pour petite comme pour grande exploitation. Hache-paille depuis 65 fr.
Demandez le catalogue chez
CH. DELABASSÉE
rue du Blanc-Seau, 286, Tourcoing

AU GANT D'OR
FABRIQUE DE GANTS
Coupe sur mesure en 8 heures
J. REIX, 41, Grande-Rue, 41, ROUBAIX
GANTS en tous genres et de toutes nuances, pour promenade, cérémonies, fêtes et soirées. Elégance et solidité.
Seule maison de fabrication à Roubaix. 7390

FARINE MARCELLA
Aliment complet pour nourrissons, enfants convalescents, vieillards et pour personnes débiles ou atteintes de maladie d'estomac.
Dépôt général Pharmacie TURLUR, Wattrelos.
Dépôt pour Roubaix Pharmacie TURLUR, rue de Tourcoing. 8199

A LA NOUVELLE MAISON
51, rue du Chemin de fer, 51, ROUBAIX
La plus importante de la région pour la
VENTE A CRÉDIT
DE TOUTES ESPÈCES DE MARCHANDISES
Nécessaires dans un ménage
PAIEMENT DEPUIS
UN Franc par semaine
Conditions spéciales à MM. les Fonctionnaires
Pour s'abonner écrire ou s'adresser :
ROUBAIX, 51, rue du Chemin de fer, 51.
TOURCOING, 43, rue des Ursulines, 43.

BEURRE D'OOSTCAMP
(garanti pur)
Frais à 3.40 le kilog.
Salé en motte de 2 kilog. à 3,30 le kilog.
Maison centrale de la Laiterie d'Oostcamp à Roubaix, rue du Bois, 13.
Succursales :
A Roubaix : Rue du Bois, 13, rue de l'Industrie, 2; rue Pierre de Roubaix, 128; rue Pierre-de-Roubaix, 58; rue du Tilleul, 467; boulevard de Strasbourg, 425; rue d'Alsace, 84; rue du Collège, 157; rue Notre-Dame, 37; rue de la Chaussée, 1; rue Turgot, 68; rue du Fort, 86; rue de Curoir, 35; rue du Collège, 39; boulevard de Beaurepaire, 156; rue de Lille, 173; rue d'Italie, 3; rue Chobeau, 28; rue du Tilleul, 123; rue de l'Epeule, 404; rue de l'Epeule, 495; rue Basse-Masure, 1; rue Neuve, 13; rue Cuvier, 63; rue de l'Ommeleu, 73; rue de France, 174; rue Molière, 31; rue Fosse-aux-Chênes, 73; 56, rue d'Isly.
A Tourcoing : Rue de l'Hôtel-de-Ville, 58; rue de Gand, 94; rue du Tilleul, 16. Campagne-Fleurie; rue du Midi, 26; Florin, 42, rue de Mouvaux, au Blanc-Seau.
A Croix : à l'épicerie du Tonneau d'Or à la Croix-Blanche, rue de la Gare, chez M. Duvillier.
A Wattrelos : Salembier-Holleboeq, rue Carnot.
A Lys-lez-Lannoy : Wallays, rue du Bois.
A Lille : Rue Esquermoise, 32.
A Boulogne-sur-Mer : rue Thiers, 3.
A Calais : rue Lafayette, 68; rue des Boucheries, 3.
A Berck-sur-Mer : Mme Charlier, place de l'Eglise.

FOURNITURES POUR COIFFEURS & BARBIERS
L. MAVET
1, Rue des Lignes, 1, ROUBAIX (Nord)
Parfumerie et teintures de toutes marques
Seul dépositaire de la teinture instantanée l'Eclair pour la barbe, et de l'Emulsion Royale pour la recoloration des cheveux

LE VIN DE LA MADELEINE A LA KOLA, COCA, QUINA, GLYCÉROPHOSPHATES
préparé par P. Baudin, phen à Moulistrol sur Loire est le meilleur des toniques et reconstituants. Il convient aux personnes affaiblies par l'âge, la maladie, le surmenage intellectuel ou les excès de toute nature. D'un goût exquis, il est le MOINS CHER de tous ses similaires (4.50 le litre — 2.50 le 1/2 litre). QUE TOUS CEUX QUI EMPLOIENT UN VIN MÉDICAMENTEUX EN FASSENT L'ESSAI; LE DÉPOSITAIRE GÉNÉRAL PEUT S'ENGAGER A LEUR REMBOURSER, S'ILS NE LE TROUVENT PAS SUPÉRIEUR SOUS TOUS LES RAPPORTS.
Dépositaire général : Pharmacie F. Gerreth, 15, rue de Chemin de fer (ne pas confondre avec la rue de la gare) Roubaix.
Dépôts : Phcies Blanckaert à Wattrelos, Bernamont à Tourcoing, Guillemin à Lannoy, Toussaint et Samson à Croix. 4640

Ancienne Maison A. Pachy, fondée en 1856
SPÉCIALITÉ DE MONUMENTS FUNÉRAIRES
EN PIERRES & GRANITS
Construction de Caveaux en 24 heures, Gravure, Sculpture
EDMOND PACHY
212, Grande-Rue, 212, ROUBAIX
Magasin de Cheminées en marbres de toutes provenances
PIERRES & MARBRES POUR CONSTRUCTIONS — TÉLÉPHONE 436

CHOCOLAT PLOUVIER
GROS ET DÉTAIL
TOURCOING, 25, rue de Tournai 8241

LEPERS FRÈRE & SŒUR
109, rue de la Vigne
ROUBAIX
Maison de confiance fondée en 1883
AU SOUVENIR
Lingerie
Confections ouvrières en tous genres
Spécialité de LAYETTES ouvrières
Les prix sont marqués en chiffres connus
Timbres-Rabais violets, Coupons-Primes

CONSERVATION DE FOURRURES
M. THIEFFRY fils, 72, Grande-Rue, Roubaix, a l'honneur d'informer sa nombreuse clientèle, qu'il a installé un magasin spécial pour la conservation des fourrures pendant l'été, à des prix très modérés. Sur demande on se rendra à domicile.

LA GRANDE
Photographie artistique
Victor HERMANT
169 ter, Grande-Rue, Roubaix
fera pour les premières communions une belle douzaine de portraits bombés émaillés pour
8 fr. 50 c.
Ayant joint à sa photographie un immense assortiment de cierges et articles de 1re communion, elle donne gratuitement le portrait format album de tout communiant acheteur d'un cierge d'une livre et demie et du bouquet. Articles funéraires. Fleurs artificielles.
La Maison est la meilleure marché de la région pour tous ses articles. Tout est marqué en prix connus. 97036

ACHETEURS
ne réclamez que les
TICKETS ESCOMPTE VIOLETS
les plus sûrs, les plus avantageux, les plus demandés.
Voir les primes magnifiques aux vitrines immenses des magasins
BAYART-CATTEAU
7 et 9, Place Fosse-aux-Chênes, Roubaix
Les magasins sont ouverts la semaine et le dimanche, de 7 heures du matin à 10 heures du soir. 3327

GALERIES ST-GEORGES
Ad. BRUNIN
6, rue St-Georges, Roubaix

Exécution rapide des ordonnances de Messieurs les Docteurs Oculistes.
Lunettes et Pince-Nez depuis 1 franc
HORLOGERIE, BIJOUTERIE
ORFEVRERIE, OPTIQUE
Atelier de Réparations
La Maison n'a pas de voyageur
73237—59230

En quelques jours seulement guérison absolue des **DARTRES**, Plaies, *Boutons, Démangeaisons, Eczémas*, Varices, Chutes des Cheveux, par la **POMMADE DÉPURATOR.**
Succès réel et ininterrompu.
S'en servir c'est sûrement guérir
Dépôt à Roubaix 32, rue Notre-Dame derrière l'église PHARMACIE DIDRY
1,50 le pot 6860

MIROITERIE-VITRERIE
PAUL HONORÉ
7, Contour Saint-Martin, Roubaix
Gravures, Fac-simile d'Aquarelles, Encadrements, Passe-Partout
ASSURANCES CONTRE LE BRIS DES GLACES
3212

La Pâte à Fourneaux F. W.
est désormais la meilleure
sous tous les rapports
Dépôt général : Ch. AGACHE
157, Rue d'Inkermann, 157, ROUBAIX

Brasserie de l'Epeule
20, rue Descartes
Bureaux : même rue, 3, Roubaix
Emile SCHONACKERS, Propriétaire
Bière supérieure
brune ou blonde
A qualité égale 4 fr. meilleur marché que partout ailleurs.
Prix des Bières :
Bière supérieure, Roubaix et Tourcoing, la 1/2 rond., 10 et 10 c.; village 14 c. la 1/2 fr.
Bière bourgeoise, Rx et Tg, la 1/2 rondelle 13.10; village 12 fr.
Bière de cabaret, Rx et Tg, la 1/2 rondelle 11.30; village 10 fr.
Bière de ménage, Rx et Tg, la 1/2 rondelle 9.60; village 8 fr.
Toutes ces bières sont payables comptant. La Maison livre par rondelles, 1/2 et 1/3. 97577

LE SOLEIL
Se trouve chez tous les épiciers et droguistes.

Donne un brillant noir intense instantané.
Emile CHIELENS, fabricant, 10, r. du Trocadéro, Croix (Nord). 4026

ACHILLE MOLINIER
19, Rue du Moulin, 19
ROUBAIX
Concessionnaire exclusif pour les extincteurs à main, breveté
"LE RAPIDE"
de la maison Fleury-Legrand.
Ventilateurs à lames mobiles en verres, systèmes perfectionnés. Verres à vitres, Pannes en verre, Cloches à jardin, Vernis, Couleurs préparées, Pinceaux, Brosseries de ménage, Eponges, Peaux de Chamois, Pétrole, Essence et alcool à brûler, Droguerie, etc.
VENTE AU DÉTAIL
97037

BON GÉNIE
LILLE — 4, Rue du Vieux-Marché-aux-Moutons — LILLE
VENTE A CRÉDIT
Confections pour Hommes, Femmes & Enfants
VÊTEMENTS SUR MESURE
Chaussures, Lainages, Soieries, Draperie, Toiles, Chapellerie Rouennerie, Modes, Bonneterie, Horlogerie, Bijouterie, Poêlerie, Articles de ménage, etc., etc.
Ateliers d'Ebénisterie et de Tapisserie
MOBILIERS COMPLETS
en tous genres toujours prêts à être livrés
Pour un actuel de 50 fr. on paie 1 fr. pr sem. ou 5 fr. pr mois
» 100 » 2 » 10 »
» 150 » 3 » 15 »
» 200 » 4 » 20 »
Des conditions spéciales sont accordées à MM. les fonctionnaires : Agents des postes et télégraphes, des contributions, instituteurs, gendarmes, douaniers, employés des chemins de fer, d'octroi, agents de police, etc., etc.
Maisons succursales : ROUBAIX, 461, rue du Collège. — CROIX, rue Kléber, 101. — TOURCOING, 24, rue de Gand.

AU GANT D'OR
FABRIQUE DE GANTS
Coupe sur mesure en 8 heures
J. REIX, 41, Grande-Rue, 41, ROUBAIX
GANTS en tous genres et de toutes nuances, pour promenade, cérémonies, fêtes et soirées. Elégance et solidité.
Seule maison de fabrication à Roubaix. 7390

H. TOULET
67, Rue de la Gare, 67, ROUBAIX

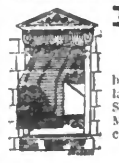

Jalousies de tous systèmes. — Jalousies claies biscautées à coulisses et à l'italienne. — Jalousies lames. — Claies à ombrer pour serres et vérandas. Stores jonc vert et coutil. — Garde-soleil et Tentes. Moustiquaires. — Zinc perforé pour bureaux et cafés. — Envoi d'échantillons.
Bien noter 67, rue de la Gare, Roubaix. 2170

LA MALÉANE
GUÉRISONS INESPÉRÉES
MALADIES DE LA PEAU
DARTRES, ECZÉMAS
ACNE, JAUNISSE
HUMEURS FROIDES
CROUTES DE LAIT
PLAIES de Mauvaise nature
SCROFULES

par les HERBES et les PLANTES
VICES DU SANG
ULCÈRES VARIQUEUX
JAMBES ENFLÉES
RHUMATISMES
Accidents Syphilitiques
HÉMORROIDES
FISTULES
Le traitement se compose de : LA MALÉANE, onction végétale, prix : 2 fr. et LA MALÉANE, dépuratif végétal, prix : 5 fr. le flacon de 1/2 litre.
Pour prouver l'efficacité merveilleuse de ces produits, il est offert à titre gracieux à toute personne atteinte de ces affections un échantillon de Maléane, onction végétale, pour essai, et le livret des nombreuses attestations légalisées de guérisons obtenues sur des personnes notables du pays.
Toute demande d'échantillon doit être adressée au DÉPOT GÉNÉRAL, M. VANDAMME, 131, rue Nationale, Lille, et contenir 0.30 c. timbres pour frais d'envoi recommandé par poste.
Fermé dimanches et fêtes à midi. 8470

Installation Modèle
BRASSERIE DE L'ERMITAGE, à Croix
(derrière l'Eglise St-Pierre)
SPÉCIALITÉ DE BIÈRES SUPÉRIEURES GENRE DU MONT DES CATS
Les bières de la Brasserie de l'Ermitage se recommandent à l'attention des familles par leur parfaite fabrication. Elles sont uniquement composées d'Orges et Houblons de 1re choix et garanties exemptes de tous produits chimiques. Elles sont limpides, pétillantes et constituent une boisson alimentaire de tout premier ordre.
Les actions de la Brasserie de l'Ermitage sont de 50 francs dont un quart seulement soit 12 fr. 50 est payable en souscrivant. Intérêt 5 0/0 l'an, remises sur factures et dividendes. 95353

CHARBONNERIE-MARÉCHALERIE
Equipages en tous genres
VOITURES D'OCCASION
Rouloirs en fer et en bois de toutes dimensions, Jumelles, Herses, Extirpateurs de tous systèmes. Spécialité de brouettes.
Hri LONCKE & SES FILS
rue de Leers à Wattrelos
2758

Maison PATTIN-DELSINE
(fondée en 1831)
Rue de Lannoy
près l'octroi de Roubaix
LYS-LEZ-LANNOY
(quartier de la Justice)
Draps haute nouveauté pour vêtements sur mesure, meilleur marché qu'en Belgique.

Plus de Laine, ni Déchet, ni Zostère pour matelas par l'emploi du
POIL DE LAPIN
Recommandé pour la santé et la propreté 50 0/0 meilleur marché, prix 35 à 40 fr.
S'ADRESSER CHEZ
DECROIX-WIDAUW
Fort Vanoutryve
BLANC-SEAU, TOURCOING

Guérison radicale des MAUX D'ESTOMAC et de leurs tourments.
CRAMPES, Brûlures internes, Renvois, pesanteurs, par l'emploi des CACHETS Ste-CLAIRE ne nécessitant aucun régime spécial. Boîte 2 fr.; une cure 6 fr.
Dépot : Pharmacie SEBERT
CONTOUR St-MARTIN, 8, ROUBAIX 90083

CHEVAUX COURONNÉS !!
GUÉRISON sans trace de toutes plaies par le Vrai Réparateur TRIGARD
Se vend dans toutes les Pharmacies par flacons de 1 fr. 50 et 2 fr. 50. 5735

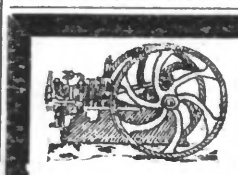

VISITER
à l'Exposition de Lille
(Galeries des Machines)
LES MOTEURS
AMÉRICAN PIONEER
Consommation réduite
SOLIDITÉ
Régularité absolue
FONCTIONNANT au GAZ et à l'ALCOOL
GEORGES DELATTRE, 23, rue Nicolas-Leblanc, LILLE
AVIS. Pendant la durée de l'Exposition, prix de vente très réduits. — TÉLÉPHONE 1036.

GRANDE
TEINTURERIE MODERNE
FÉLIX CALONNE
89-91, rue Blanchemaille
ROUBAIX
Teinture et nettoyage de vêtements, tapis et ameublements.
Spécialité de nettoyage de robes d'été.
Prix modérés. — Exécution rapide
7167

DAMES, DEMOISELLES
Les Pilules du Dr Martin
d'Anvers (Belgique)
sont recommandées pour les époques difficiles, elles enlèvent les douleurs, préviennent les retards et rétablissent sans danger les fonctions anormalement en retard. Employées dans toutes les familles. En vente pharmacie F. GERRETH, S-de Dr Berquet, 15, rue du Chemin de fer, à Roubaix (ne pas confondre avec la rue de la Gare), dépositaire général pour le Nord de la France, contre mandat-poste de 4 fr 35 97642

INSTITUT SAINT-LAZARE
Sous la direction du Dr C. VERMEESCH
90, rue Gallait, BRUXELLES
Consultations tous les jours de 9 heures à midi
GUÉRISON SANS OPÉRATION DU
CANCER
Tumeurs, glandes, plaies, ulcères, varices, hémorrhoïdes, fistules, caries des os, maladies de la peau et affection des
VOIES URINAIRES

GUERISSEZ VOS CORS AUX PIEDS
par la Pommade du Marcheur, 1 franc — Pharmacie Belarra, F. RICHARD, succr, place de la Liberté Roubaix. Pharmacie Bojaval à Tourcoing. 97872

PARIS A. PIAT et ses Fils ROUBAIX
(En magasin à Roubaix)
POULIES - PALIERS - ENGRENAGES
PIÈCES DÉTACHÉES POUR FILATURES ET TISSAGES
FONDERIE A ROUBAIX
59, rue de la Fosse-aux-Chênes

CANALISATIONS D'EAU, VAPEUR & GAZ
Eaux de la Lys. — Eaux potables
Paul PLANQUART-BENOIST
Entrepreneur des Bains Roubaisiens
18, Place de la Liberté, 18 — ROUBAIX
PLOMBERIE. — ROBINETTERIE. — SPÉCIALITÉ DE SALLES DE BAINS
COUVERTURES EN TOUS GENRES. — ZINC, PANNES ET ARDOISES
ANTI BELIER. — RÉDUCTEUR DE PRESSION
BREVETÉ EN FRANCE ET A L'ETRANGER. — MÉDAILLE D'OR PARIS 1900
APPAREIL ABSOLUMENT GARANTI. — Voir fonctionnement à la vitrine. 7359

CIRCULAIRE DU TERME
(Organe de la Banque des Valeurs Métallurgiques)
ROUBAIX, 9, Rue des Fabricants

La **CIRCULAIRE DU TERME**, comme son titre l'indique, est tout spécialement destinée aux capitalistes s'occupant, par des opérations fréquemment répétées et sans augmentation de risque, de relever le revenu de leur portefeuille. Ils trouvent, chaque semaine, dans cette circulaire, de précieuses indications qui leur permettent d'opérer avec une presque certitude de succès.

Envoi gratuit, sur demande, pendant un mois.