CHOCOLAT DROULERS

DERNIÈRE CRÉATION

OPTIMA

TABLETTES de **10, 15, 30** et **60 centimes**, pour manger à la main, essentiellement composées de **CACAO, SUCRE** et **LAIT EXTRA.** — Les demander dans les principales confiseries et épiceries fines de votre ville. 45940

GAZ ET ÉLECTRICITÉ

ALFRED MOUCHART & Cie

18, rue des Ursulines, 18, TOURCOING

Appareils d'éclairage en tous genres et tous accessoires pour le gaz et l'électricité.

Incandescence, Foyers et Réchauds à gaz

INSTALLATIONS COMPLÈTES D'ÉCLAIRAGE A FORFAIT

SONNERIES ET TÉLÉPHONES

Entretien et Réparations 36350

LE PAIN NORMAL FRANÇAIS

procédé de mouture breveté

Ce pain est composé exclusivement et intégralement de blé pur. Il guérit et améliore rapidement.

La Constipation, la Neurasthénie, les Maladies d'Estomac, le Diabète. — Il augmente le lait chez les nourrices et le rend plus nutritif.

Pour éviter les substitutions exiger la marque P.N.F. et la bande de garantie.

Ne pas confondre avec le pain kneipp et autres pains bis présentés comme pains complets

On trouve le **Pain Normal français** : à TOURCOING, (boulangerie du P.N.F.) 7, rue du Haze, où on s'adresse pour le service à domicile ; chez M. DENYS, pâtissier, 5, rue St Jacques. A ROUBAIX, chez M. Becuwe, pâtissier, 63, Grande Rue ; M. Wattenne, pâtissier, rue de la Vigne, 75 ; M. Beirens, pâtissier, rue de la Gare, 135 ; M. De Bossecher, pâtissier, rue Neuve, 13 ; Mme Tiberghien, primeurs, rue du Bois, 9. A CROIX, chez M. Deschuymer Pillaert, pâtissier, 10, rue de Roubaix, (Crêchet). A LILLE chez M. Lannoy, rue Esquermoise, 39, M. Lepers, rue du Priez, 9 ; Mme Bourdrel, md de primeurs, 84 de la Liberté, 85 ; M. Hesneux, md de primeurs, rue Solférino, 175 ; M. Carron-Porchez, md de primeurs, rue Nationale, 298 ; M. Goudaert, pâtissier, rue des Châts Bossus, 8. A ARMENTIÈRES, chez M. Gardon, pharmacien. **Un service de distribution journalier à domicile fonctionne à Lille, Roubaix, Tourcoing.** Adr. toutes correspondances, demandes de notices et renseignements, ainsi que pr les expéditions, à l'Administrateur, 6, r. St-Jacques, Tourcoing. 46150

Faites analyser vos URINES

GUÉRISON CERTAINE du DIABÈTE

SANS CHANGER DE RÉGIME

par les **CACHETS ANTIDIABÉTIQUES PAUL VÉDIE** - La Boîte 5 fr

DÉPOT : Pharmacie F. GERRETH 15, rue du Chemin de fer ROUBAIX — qui se charge des Analyses d'Urines. 61912—46164

CANALISATIONS D'EAU, GAZ, VAPEUR

Elévation et distribution générale des eaux

SPÉCIALITE DE SALLES DE BAINS

Choix considérable de Baignoires et Chauffe-Bains

ÉLÉVATEUR d'EAUX par l'AIR COMPRIMÉ marchant à bras, manège, moteur, élevant l'eau de puits, citernes, étangs, etc., de toutes profondeurs, supprimant les réservoirs en élévation, s'installant en cave ou sol quelconque, évitant les débordements et la gelée, donnant l'eau à une température régulière à l'abri des poussières, assurant les services de bains, douches, toilette, W.-C., alimentation, arrosage de parcs, jardins, voitures, douchage des chevaux et secours contre l'incendie.

POMPES de tous SYSTÈMES à bras et à moteur. **CHAUFFAGES ÉCONOMIQUES** à eau chaude et à vapeur à basse pression.

TOLERIE & FERBLANTERIE INDUSTRIELLE

APPAREILS A ACÉTYLÈNE perfectionnés (médaille d'or et de vermeil).

MOTEURS JAPY FRÈRES

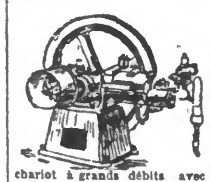

MOTEURS « Le Succès », marchant au gaz, au pétrole, à l'essence et à l'alcool. — Grands prix et médailles d'or aux expositions universelles PARIS 1867, 1878, 1889 et 1900. Premiers prix à l'Exposition du CAIRE 1901. Concours de moteurs à alcool, 2 premiers prix 1901 et 2 prem. prix 1902.

MOTEURS les plus SIMPLES, les plus PERFECTIONNÉS, les plus ÉCONOMIQUES et les MEILLEUR MARCHÉ.

MOTEURS-POMPES fixes et sur chariot à grands débits avec débrayage permettant l'utilisation du moteur pour un autre usage. — **VOIR AU MAGASIN**

J. FERRET

182, Rue du Moulin, ROUBAIX 31066

MÉNAGÈRES

Demandez partout cette **lessiveuse**, article supérieur, ne pouvant jamais fuir par le système breveté.

LAVEUSE-MÉNAGÈRE Brevetée

INTÉRIEUR BASCULANT PERMETTANT LE NETTOYAGE A VOLONTÉ

LAVE le linge le plus délicat comme le plus fort. Draps, Couvertures, Rideaux, etc.

ÉCONOMIE. — RAPIDITÉ

En vente dans toutes les quincailleries.

Tout contrefacteur sera poursuivi.

LEMAIRE-LEROY, 100, rue de Tourcoing, Wasquehal

CHOCOLAT KESTELOOT

TOURCOING

Chauffage A CREDIT

A LA BONNE SOURCE

19, rue Nain, Roubaix

CHOIX ÉNORME

Conditions les plus faciles

Chaque client peut acheter et payer selon ses moyens 44078

AU SOUVENIR

LEPERS FRÈRE & SŒUR

109, rue de la Vigne ROUBAIX

MAISON DE CONFIANCE fondée en 1880

CADEAUX UTILES POUR FÊTES

Grand choix d'articles d'hiver, tels que : Châles, Fourrures, Camisoles, Maillots, Couvertures laine et coton, Couvre-Lits ouatés. On fait toutes la Confection ouvrière au désir du client.

Timbres Marrons, Rouges, Verts, Violets

La Maison reste ouverte les dimanches. 42038

VENTE A CREDIT

sans rien débourser d'avance

CONFECTIONS pour Hommes

PARDESSUS, CHAPELLERIE

COUVRE-LITS OUATÉ

ÉCLAIRAGE, LITERIE

Maison Picard

105, 107, rue de Lannoy, ROUBAIX

MOBILIERS COMPLETS EN TOUS GENRES

CONFECTIONS pour Dames

CHAUSSURES, HORLOGERIE

Couvertures, Fourrures

BONNETERIE, CHAUFFAGE

Coffres-Forts Incombustibles

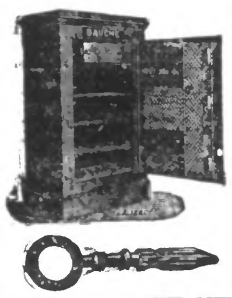

Blindés d'acier **IMPERFORABLE**, marque *« Le Cuirassé »*

BAUCHE

avec portes remplies de plaques de fer et d'acier trempés

Sécurité absolue. Nombreux certificats

Grand prix Bruxelles 1892

Expositions universelles Paris 1889 et 1900, Médailles d'Or.

DÉPOSITAIRES:

Ach. et J. GRIAUX Fils

Dépôt des fers de la Société Métallurgique de Senelle-Maubeuge

29 RUE BLANCHEMAILLE, ROUBAIX

ARMES LIÉGEOISES

LOUIS DE BERDT, armurier

52, rue St-Pierre, Mouscron (Belgique)

Je viens de rentrer un grand assortiment d'armes d'une grande fabrique Liégeoise ayant toutes passées le ban d'épreuve belge. Un joli assortiment de carabines et révolvers à des prix très avantageux. Fusil gras prix incroyable 12 fr. 50. Cartouches de chasse de tout calibre. Poudre sans fumée blanche, rose, mullerite et clermomite, poudre noire de toutes qualités. Réparations d'armes. 30090

SOCIÉTÉ DE CONSTRUCTIONS MÉCANIQUES & ÉLECTRIQUES DU NORD

14, rue Voltaire, ROUBAIX

PARTIE ÉLECTRIQUE

Dynamos, Moteurs, Accumulateurs Peigne, Fourniture générale pour l'électricité, installation complète d'usines.

PARTIE MÉCANIQUE

Réparations diverses dans toute industrie. Spécialité de Transporteurs aériens, Transporteurs et Elévateurs de toutes matières. 34083

PILULES DES DAMES

Merveilleuses contre douleurs, retards et suppressions des époques mensuelles. Sans danger pour la santé. Nombreux certificats élogieux. Brochure franco sur demande et affranchie.

Seul dépôt : MICHEL, pharmacien-spécialiste, 3, rue des Fabriques, 3, Bruxelles. 8300

PHARMACIE F. GERRETH

15, rue du Chemin de fer, ROUBAIX (ne pas confondre avec la rue de la Gare)

SEUL DÉPOSITAIRE pour **Roubaix, Tourcoing, Croix et les environs** de ses spécialités contre : *Asthme, oppressions, bronchites, hémorrhoïdes, goutte, rhumatisme, vices du sang, névralgies, anémie, pâles couleurs, flueurs blanches, maladies de l'estomac, albuminerie, diabète, maladies nerveuses, maladies secrètes* (écoulements, syphilis, etc.) et *toutes les maladies des voies urinaires* Pour leur emploi s'en rapporter aux indications sauf avis contraire de son médecin Ces spécialités sont expédiées journellement en France et à l'étranger, comme nous pouvons le prouver par les récépissés de la poste et du chemin de fer. Le résultat est garanti et nous pouvons prouver l'efficacité de ces spécialités par les lettres de nouvelles commandes que nous recevons avec des remerciements, ce qui est supérieur aux attestations qu'on obtient très facilement, tellement facilement que nous les refusons. Pharmacie recommandée pour les ordonnances médicales qui sont délivrées sous **cachet de garantie à un prix très raisonnable.**

VÉRITABLE THÉ JEAN-BART, 0.25 la boîte. — VÉRITABLE FARINE LACTÉE, 0.90 la boîte.

Remède facile à prendre contre le **Ver solitaire**, rejet du ver **avec la tête** (résultat garanti) **10 fr. Le remède est rendu pour rien en cas d'insuccès.**

EMULSION à l'HUILE de FOIE de MORUE et aux HYPOPHOSPHITES 2 fr. 75 le litre, 2 fr. 50 par 6 litres 43357—3

ASTHME

Soulagement immédiat, guérison certaine par la **Poudre Antiasthmatique Sajot**, la plus forte et la moins chère. 2 fr. la boîte toutes phies. Envoi par poste contre 2 fr. mandat ou timbres adressés phie **Sajot** à Orchies. Echantillon gratuit sur demande. 21695

"ELECTRIC CEINTURE"

Brochure explicative sur demande envoyée gratuitement

« LA SOUVERAINE » du Dr de BELLAMA

Dépositaire : **J. Vroman**, 28, rue des Fabricants, 28, Roubaix

Prix unique : **35** fr.

PHARMACIE DU TRICHON

Place du Trichon, à Roubaix

Préparation et dépôt général des **spécialités du Dr Deux** pour les **affections de poitrine**, les **maladies de la peau : Dartres, ulcères, eczémas** et les **MALADIES SECRÈTES** des deux sexes, récentes ou invétérées. — Seul dépôt du **Dépuratif Salin,** employé avec tant de succès contre la **constipation.** La boîte : 4 franc. — **DROGUERIE-HERBORISTERIE.** Prix défiant toute concurrence. Pour éviter toute confusion bien s'adresser *place du Trichon.* 40235

Mme DELMOTTE-WERNER

10, rue Faidherbe, LILLE

MEUBLES - SIÈGES - TENTURES

BUREAUX AMÉRICAINS

the « FORWARD »

LES MOINS CHERS. — LES MIEUX FAITS

Exposition de Reims 1903, Médaille d'Or

ATELIER : 12 bis, RUE St-NICOLAS

Envoi du Catalogue illustré. Téléphone 985 42751

BOUCHERIE JEANNE D'ARC

Jules LOSFELD, rue Jeanne d'Arc, 2, près les Halles, Roubaix

Viande de 1re qualité en bœuf, veau et mouton. Abats frais tous les jours, tels que : rognons de mouton, bœuf et veau. Cervelles de bœuf, veau et mouton. Langues de bœuf et de veau. Têtes de veau par quart et demie. Différence de prix par grande quantité, pour noces et banquets. — Téléphone 960. — Livraison à domicile. — Escompte de 2 0/0 sur toutes les marchandises. 43504

Red Star Line

Service Postal Belge entre

Anvers et **New York** **Philadelphie** Direct

Paquebots de toute première classe; Prix moderés

S'adresser à :

Red Star Line, à Anvers ;

Etienne Natalis, 228, rue Pierre-de-Roubaix, à *Roubaix.*

Henri Valcke-Francois, à *Roubaix.* 44638

AVIS

M. Beckers-Devillers, de Liège, a l'honneur d'informer sa nombreuse clientèle qu'il sera visible, le premier mardi de chaque mois, à l'Hôtel du Nord, à Courtrai, de 10 heures à midi et de 2 à 4 heures, pour les personnes ayant traité à forfait ou non pour toutes espèces de chute de cheveux et calvitie.

Dépôt de l'Eau Anti-Pelade Becker, 8 fr. 50 le flacon, chez M. Gerreth, pharmacien, 15, rue du Chemin de fer, à Roubaix.

A L'AS DE PIQUE

10, Rue Nain, 10, ROUBAIX

ÉTRENNES

La **Maison GAILLION**, informe les Coiffeurs que durant le mois de Janvier il sera offert à tout acheteur de 6 rasoirs, un septième rasoir gratuitement. Aux Cordonniers pendant le même mois il est offert 14 tranchets au lieu de 12 et 7 tranchets au lieu de 6. 46244

ENTREPRISE DE

CARRELAGES CÉRAMIQUE, FAIENCES, ETC.

PARQUETS SUR BITUME

CHALMIN-DEPLUS

Boulevard Beaurepaire (Sartel), ROUBAIX

Entrepôt de Pannes de Leforest, Ardoises et accessoires pour couvreurs, Tuyaux en grès, Ciment et Plâtre, Briques réfractaires, etc.

GRAVIER POUR DALLAGES ET JARDINS 2283

Télé. 124

GRAND BAZAR

A la Ville de Roubaix

53 à 57, Grande-Rue, ROUBAIX

GRAND CHOIX DE JOUETS ET FANTAISIES

POUR ÉTRENNES

ARTICLES DE NOEL 46183

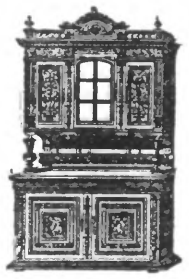

SALLE A MANGER en vieux chêne ciré composée de : 1 Buffet avec vitraux, 1 Table à 3 rallonges, 6 Chaises cannées ..... **270 f.**

CHAMBRES A COUCHER 1 Armoire gd modèle gl. biée, 1 Lit de milieu ....., 1 Table de nuit ..... **365 f.**

1 Lit de milieu ..., 1 Table de nuit, 1 Table de milieu, 1 Lavabo ....., 2 Chaises ..... Bois verni décor riche, art nouveau **130 fr.**

SALONS Canapé, 2 Fauteuils, 2 Chaises en bois laqué ou noyer cire, garn. jolie etoffe **150 f.**

Le même salon 5 pièces, style Louis XV ou Louis XVI, plusieurs modèles **240 f.**

BUREAUX, BIBLIOTHÈQUES, LAVABOS et grand choix d'autres MEUBLES en magasin.

AMEUBLEMENT COMPLET A FORFAIT

RIDEAUX ET DRAPERIES

PAPIERS PEINTS

TOILES CIRÉES, TAPIS

LINOLEUM

BERCEAU bois verni clair acajou, noyer, bambou, avec literie, rideau, nœud de ruban. Le tout ..... **38 f.**

LIT D'ENFANT bois verni clair, acajou, noyer, bambou, avec sommier élastique, matelas, travers. Le tout ..... **52 f.**

Ancienne Mon BERNARD

FIRMIN DELAUNOY

SUCCESSEUR

31, rue Pellart, ROUBAIX

Mon BERNARD Fils, 31, rue Pellart ROUBAIX 42936

SOCIÉTÉ COOPÉRATIVE

L'AVENIR

Anonyme à capital variable

3, 5, 7, rue Vallon, 3, 5, 7, ROUBAIX

La Boulangerie coopérative **L'AVENIR** est celle qui fabrique le meilleur pain et assure à ses adhérents les plus gros bénéfices

L'AVENIR a distribué, pour l'exercice 1903, 30 pour cent ou

15 CENTIMES par PAIN

tout en vendant **50 centimes** ses excellents pains de gruau et ses non moins bons pains bis ou pain de ménage. — Pour jouir de ces avantages, il suffit de prendre du pain ou d'adresser à la Direction ses nom et adresse. L'inscription est gratuite. 44084

Les adhérents sont servis chaque jour à Roubaix, Tourcoing, Mouvaux, Wattrelos, Croix.

MOTEUR MASURE

Installations complètes

NOUVEAU MODÈLE

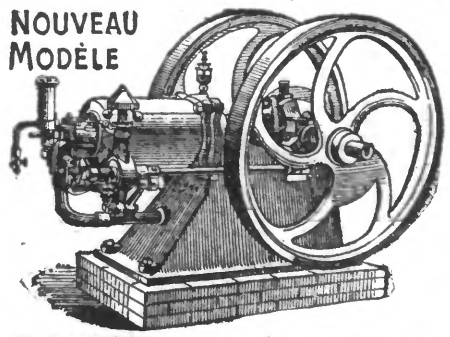

Gaz

Essence

Pétrole

Gaz Pauvre

MASURE-DELTOUR Fils, Constructeurs, **TOURCOING**

15, Rue du Moulin, 15 45797

Enrhumés! Asthmatiques!

Guérison certaine et radicale en quelques jours seulement par les Pilules expectorantes P. Ceresia Pharmacien Spécialiste à Fleurus (Belgique) procurent un sommeil bienfaisant et réparateur, avec elles plus de *Toux, Rhumes, Bronchites, Chroniques ou aiguës, Enrouements, Asthme, Influenza* et *Catarrhes* les plus forts, *une pilule avant les repas et une au coucher,* **remède efficace et unique**, la boîte au bas prix de 1 fr. 25. **Dépôt général pour la France et vente : Phie Gerreth, 15, rue du Chemin de fer et** RICHARD, **place Liberté, à Roubaix ;** BAUNEAU, **à Tourcoing ;** BLANCKAERT, à Wattrelos ; TOUSSAINT, à Croix ; DUJARDIN à Lannoy. Pour la Belgique : gros et détail, ph. P. CERESIA, préparateur à Fleurus ; ph. A. DERNEVILLE, Bruxelles ; PHARMACIE CENTRALE de Hal. Détail : FONDER à Mouscron ; VAN WINDEKENS, à Comines ; DECOCK à Ostende ; R. OTTEVAERE, à Courtrai J. ; SIOEN, à Menin ; E. CREMERS, à Ypres ; A. DEDONDER, à Roubaix. — **Exiger surtout bien le produit demandé.** 43499-4