# PIANOS

**SUPERBES OCCASIONS** dont 10 Pleyel 2 1/2 queue, Erard et Pleyel. **Prix très avantageux.** Facilités de paiement.

**LOCATION** Campagne et Bains de Mer, 6 francs par mois. Piano d'études, garanti, 200 fr.

**AD. SCHILLIO** Accordeur, diplômé de la maison Pleyel, 5, rue Caumartin, 5, LILLE (ARRET DU CAR D) 3196

---

INSTITUT ORTHOPÉDIQUE DE CANTELEU-LILLE (150 LITS)

**Traitement spécial**

**Ni opération — ni corsets — ni appareils**

POUR LA

## GUÉRISON DES DIFFORMITÉS

des membres : **Pieds bots, Pieds plats, Genoux déviés, Rachitisme,** etc., et du DOS : **Scoliose, mal de Pott et BOITERIES** de naissance ou acquises, **Luxation, Coxalgies, Paralysie infantile, Mal de Little** ou raideur des membres, **Rhumatisme** et ses déformations.

Service spécial de **Massage** ; Masseur pour les Messieurs, Religieuses pour Dames.

Villa et appartements meublés réservés pour malades, convalescents ou infirmes. Soins assurés par religieuses.

Pour renseignements, écrire au Docteur Salmon, directeur. 20024

---

## Pneumatiques A. Soly

DÉPOT POUR LE NORD DE LA FRANCE :

**22, Boulevard Vauban, Lille**

(PRÈS LE PALAIS RAMEAU)

**H. LORDAT, Directeur**

AVIS IMPORTANT **La Maison ne fait pas le détail avec les particuliers.** 363

---

**PILULES SIMON** et **BAUME SIMON** guérissent définitivement tous les rhumatismes.
**PILULES SIMON** débarassent l'estomac des biles et des glaires.
**PILULES SIMON** guérissent la constipation.
**PILULES SIMON** sont un puissant dépuratif du sang.
**PILULES SIMON** 2 francs la boîte, en dépôt à **Roubaix, CORBEAUX,** 20, rue de Lannoy. — **A Tourcoing :** Decrème, rue St-Jacques ; Rasse, Croix-Rouge. — **Lannoy :** Dujardin. — **Lys :** Dusevel.
**Nombreuses attestations des personnes de la ville.** 2785

---

Grand Prix Tourcoing 1906 — GRANDS MAGASINS d'AMEUBLEMENTS — Téléphone Numéro 8.38

## DELMOTTE-WERNER

LILLE — *10, Rue Faidherbe, 10* — LILLE

MEUBLES
TAPISSERIE, TENTURES
TAPIS, LINOLEUM
LITERIE, MIROITERIE
PAPIERS PEINTS
MEUBLES FANTAISIE

Envoi du catalogue illustré

---

**PUNAISES** cafards, mites, fourmis et tous insectes sont détruits par la **RULINE**. Réussite garantie, jamais d'insuccès. Le flacon 0.95. **Détacheur impérial,** flacon : 0.45, nettoie tout, remet tout à neuf, gants, vêtements, tapis, meubles, etc. Enlève toutes tâches de peinture, graisse, huile, beurre, etc. En vente dans toutes pharmacies. — Dépôt : **Willot,** phien, rue de l'Abreuvoir, 37, Roubaix. 310

---

## LA CAMPINE

La meilleure pondeuse. **Œufs à couver, poussins de tous âges,** coqueres de **Malines.** Nomb. récomp. aux expos. Ph. Tacquenier, 10, R. du Berceau, Anvers, prop. Elevage « La Campine » à Moll. 2796

---

## GLACES, VITRAGES & ARGENTÉES

CADRES de tous styles

**Maison Paul Honoré**
**Henri TROUSSON, Succr**
Centeur St-Martin, ROUBAIX

**Entreprise et Réparation de Vitrerie. — Verres à vitres grands et vitreaux. — Assurance contre le bris des glaces.** Téléphone 365. 878

---

CLINIQUE GYNÉCOLOGIQUE DU NORD

## Maladies des femmes SANS OPÉRATIONS

**Docteur G. ROUZÉ.** Ex-Chirurgien des Hôpitaux
Tous les jours de 1 heure à 4 heures
**14, Rue Genois, 14, LILLE**

---

**CYCLES, MOTOCYCLETTES & AUTOS**

## "L'ALBATROS"

La meilleure des grandes marques françaises
**H. BILLOUIN** *Ingénieur-Constructeur*
**104, Avenue de Villiers, PARIS**

**6 Médailles d'Or et 4 Grands Prix en Expositions**

Bicyclettes neuves depuis 120 fr.
d'occasion bon état 40 -
Motocyclettes neuves - 475 -
d'occasion bon état 150 -
Tri-cars neufs, d'occasion bon état 400
Automob. 2 et 4 pl. 3600. occas. 500

**Moteurs, Accessoires, Pièces détachées. Cinéma Pathé**

*Téléphone :* **548-03** *Facilités de Paiement.*

---

## LA SANTÉ PAR LE RÉGIME

**Le Pain Normal Français, la Biscotte Normale**

**doivent être employés contre la Constipation, la Neurasthenie, Maladie d'Estomac, Diabète, troubles de croissance, Rachitisme** et dans tous les cas où les **Phosphates** sont à recommander.

Pour ne pas confondre avec le Pain Kneipp et les nombreuses imitations mensongères depuis les succès remportés par le **Pain Normal Français.** Exiger la bande de garantie et la marque P. N. F.

*Pour le service à domicile à Lille, Roubaix, Tourcoing et pour tous renseignements s'adresser à l'Administrateur, 6, rue Saint-Jacques,* **Tourcoing.** TÉLÉPHONE **199.**

On trouve le **Pain Normal Français :** A TOURCOING, (boulangerie du P.N.F.) 2, rue du Haze. A ROUBAIX, chez Mme Récuwe, pâtissier, 68, Gde-Rue ; M. Wattenne, pâtissier, rue de la Vigne, 73 ; M. Boirons, pâtissier, r. de la Gare, 136 ; M. Plouvier, pâtissier, rue de Lannoy ; M. Thimil, rue du Bois, 9. A CROIX, chez M. Deschamps-Pillaert, pâtissier, 16, rue de Roubaix, (Crêches). A LILLE, chez Mme Bourdet, marchande de primeurs, 83, boulevard de la Liberté ; M. Ballet, 80, rue Esquermoise ; M. Lepers, rue du Priez, 9 ; M. Carron-Porchez, md de primeurs, rue Nationale, 298 ; M. Goudaert, pâtissier, rue des Châts-Bossus, 8 ; M. Lefebvre, primeurs, rue du Priseuré, Fives-Lille (en face l'Eglise) ; M. Seyx, rue Massena, 27 ; Mme veuve Debuisson, rue Solférino, 315. A MOUSCRON, chez M. Haverbecke-Verschaeve, rue de la Station, 71. A ARMENTIERES, chez M. Six, pharmacien, rue de Dunkerque, 48. A CAMBRAI, chez M. Duez, pharmacien, rue des Liniers. A DOUAI, chez M. Ruskone, pharmacien rue de Bellain, 23. A ARRAS, chez M. Dehay rue Saint-Géry, 58. 20074

---

## LA CAMBRESINE

**GRANDE LIQUEUR**

En vente : **PAVOT,** rue du Chemin de fer, 7, Roubaix 17837—78.93

---

## ATTENTION !

Quand vous serez fatigués d'avoir essayé les traitements de ceux qui vous promettent une guérison en quelques jours avec une spécialité ou un procédé quelconques pour les **MALADIES SECRÈTES,** (écoulements, échauffemens, syphilis, etc.) n'oubliez pas, *dans votre intérêt,* que ce n'est pas une seule spécialité ou un procédé quelconques qui peuvent vous guérir, et *comprenez bien* que les spécialités à employer varient selon l'ancienneté de la maladie, l'âge et le tempérament du malade. Ces différentes spécialités, *toutes très efficaces,* se sont en dépôt, pour Roubaix, Tourcoing et les environs, que **PHARMACIE F. GERRETH,** 15, rue du Chemin-de-Fer à Roubaix. 669-2

---

**CANNETIERES** Ryo, genre Hackings de 150 broches et Anderston de 96 broches pr ameublements et lin ; **20.000 bobinots** gros corps et à volets à vendre d'occasion. Costeux, 64, r. du Fontenoy, Rx. 28129

**WAGONNETS** Decauville pour voie de 60 centimètres, poutrelles en fer, colonnes en fonte, à vendre. Mes Delphin-Delcourt, 68, rue de la Vigne, Roubaix. 28153

**A VENDRE** d'occasion, par suite de décès, 2 bonnes mach. à tricoter marque Dhaenens, ayant peu fonctionné ; état de neuf. S'adr. rue Claude-Bernard, 221, Blanc-Seau. 28150

**RAYONNAGE & COMPTOIR** d'épicerie à vendre d'occasion, ayant peu servi. S'ad. 88, rue de Béthune, Roubaix. 3453d

**MEUBLES** Table Henri II, chêne, 6 allonges ; table ronde noyer, 3 allonges ; une cheminée Henri II, noyer et petit lit en fer à vendre d'occasion. 431, rue de l'Industrie, Roubaix. 3452d

**CAMION** à vendre pour cause de double emploi. S'ad. chez M. Jean Baert-Vienne, rue de Nantes, Tourcoing. 28086

**AVIS AUX FERMIERS** Drèche de brasserie à vendre. Brasserie Brame à Lannoy. 28099

**VOITURE** On demande à acheter une voiture genre garden-car 4 places couvert. Réponse à M. Vernin, Bondues.

**CAMION** à vendre, pour cause de double emploi, un camion en très bon état, force 3.000 k. S'ad. chez M. Jean Baert-Vienne, rue de Nantes, Tourcoing. 28073

**MOTEUR** Excelsior, gaz essence. Médaille Exposition Tourcoing 1906. Petite industrie de 2 à 6 chevaux, consommation 450 à 500 litres par cheval heure. 20 % meilleur marché qu'ailleurs. Ernest Carlier, rue de Gand, 452, à Tourcoing. 2365

**IDEAL MOTEUR** à gaz, essence, gaz pauvre, le plus simple, le plus économique, le plus robuste et le moins encombrant. Prix 30 % moins cher que tous les autres. Nombreuses références sur place. H. Denutte, 11 et 15, rue de Naples, Roubaix. 335

**MACHINES** A COUDRE ET VÉLOS vendus avec garantie aux mêmes prix qu'en Belgique chez Emile Wanneyn, mécanic., 251, r. Carnot, Wattrelos, Laboureur. Réparations. 178

**200 MACHINES A COUDRE** et à tricoter, 65 fr. neuves et garanties, payables après essai et satisfaction. Vélos occasion 7 fr. Grande-Rue, Croix, près l'église. 196

**COURROIES** d'occasion toutes dimensions simples et doubles, réparations de courroies à façon. Cuirs au détail. **Plancon-Cogney** Gde-Rue, 439, Rx Laboureur 4001

**TISSUS** Grand choix de tissus robe haute nouveauté pour costume tailleur. Draperie pour hommes, en pure laine. Bonnes conditions. **83, rue du Moulin, Roubaix.** 338 4

**POUR UN MOIS** seul : vente-réclame lits fer et cuivre, salons dep. 80 f. Fauteuils angl. 16 fr. Salle à manger v. chêne 210 f. Fabrique de meubles A. Morel, Gde-Rue, 89, Rx. 258

**LAVEUSES** depuis 14 francs jusque 40 francs, essoreuses 44 francs à 20 francs. **Paul Jacobs,** brevetés s. g. d. g. 182, Bd Beaurepaire, Roubaix. 351

**BOIS** de toutes essences. Spécialité de Chêne. **J.-B. Perin,** rue de la Blanche-Porte, **102, Tg.** 309

**BOUTEILLES** neuves et d'occasion
**VENTE ET ACHAT**
**6, rue Boilly, Tourcoing.** 26826

---

## MUSIQUE

**PIANOS D'OCCASION** très avantageux, à partir de 450 fr., garantis. Phonographe Réclame-Exposition. Résultats admirables 20 fr. complet. Grands magasins de cylindres. Pianos de toutes marques. Location P. Coupleux, 3, rue Carnot Tourcoing. 7810d

**CABARETIERS** Machine parlante, beau parleur. Visible 128, Gde-Rue, Roubaix. Mme Deruyck. 25091

Fabrique de
**PIANOS AUTOMATIQUES**
Grande spécialité de pianos orchestre, neuf et occasion. Location Repiquage de cylindre. Réparations en tous genres. Dussart et Cartigny, 135, rue Pellart, Roubaix. 277

**1855 B B** Machine parlante pour 50 gros sous, fournitures et cylindres pour ces machines. Grande-Rue, 128, Roubaix. 24153

---

## CYCLES, AUTOS

**AUTOMOBILE** Chassis charron 30 chx, 19 7, à enlever. Ecr. M. L. 99, bur. du journal. 28149d

**AUTOMOBILE** On désire acheter voiture bonne marque de 15 à 25 chevaux. Faire offres avec description et prix au bureau du journal, initiales L G, 9. 28145d

**AUTOMOBILE** A vendre dans de bonnes conditions voiture double phaéton 7 pl. 12×16 HP sortie des ateliers en 1906, ayant presque pas roulé à vendre pr cause double emploi. S'ad. ou écr. chez M. Dupuech, carrossier, rue d'Havré, 5, Tg. 28075

**AUTO-CINÉMATOGRAPHE** A vendre d'occasion voiture automobile cinématographique, moteur 40 chevaux et dynamo 140 amperes. Cette voiture est à l'état de neuf. Visible et à essayer chez

**J. CÉSURE et Cie**
**161, rue de Paris — LILLE** 28130

**CYCLISTES** Avant d'acheter un vélo, adressez-vous à G. Spyntile, rue Pellart, 47, Rx. Construction de vélos de toutes marques et à la vue des clients. Meilleur marché de la région. Voir prix à l'étalage (bien voir n° 47) Vélos jantes bois, roue libre, frein, depuis 145 frs. 314

**CYCLISTES** n'achetez pas vos vélos ! Les machines av. d'avoir visité la maison Simon, rue Chevreul 39, Croix. Vélos neufs dep. 100 fr. garantis s. fact. occasions dep. 40 fr. vente de pièces détachées et réparations à des prix défiant toute concurrence. 326

**VELOCIPEDIE** Fournitures générales, catalogue franco aux agents. VELOS toutes marques, pièces détachées, fabrique de pneus, chambres, dépôt du « Gaulois ». REPARATIONS garanties des chambres d'auto et en tous genres, 7, rue de Tripoli, Croix (par la r. Kleber). 25058

**8 VELOS** neufs dep. 50 fr. Roue libre, frein 100 fr. Diamant 145 f. Dame 125 f. 2000 f. acces. et pneus dep. 5 f. 24, Boul. de Belfort, Rx. 27328

**VELOS** Enveloppe et Chambres à air et accessoires, prix de gros, 20, rue du Collège, Roubaix. 27826

**GUIDON AUTOMATIQUE**
**« LE RENARD »**
Nouveauté : Dussart et Accou, Roubaix. 266

---

## CHEVAUX, CHIENS

**FORT CHEVAL** hors d'âge, à vendre, sans défaut, propre à tout usage. S'ad. chez N. Clarisse Leclercq, charbons, rue du Midi, 46 bis, Tourcoing. 28130

---

## TOUX ! BRONCHITES ! ACCÈS D'ASTHMES !

**Maladies de Poitrine !**

**Guérison garantie et radicale par les Pilules expectorantes P. Ceresia,** phien-apie à Fleurus (Belgique), la boîte 1 fr. 25 dans les phies. **Attention ! Exigez la PILULE EXPECTORANTE P. CERESIA** (marque déposée). Dépôt général : **Phie Gerreth, r. du Chemin de fer, 15, Roubaix,** Detail : G. CAMBIER, rue du Bois, 41, Roubaix ; BRUNEAU, à Tourcoing ; BLANCKAERT, à Wattrelos ; TOUSSAINT, à Croix ; DUJARDIN, à Lannoy. En Belgique P. CERESIA, préparateur à Fleurus. FONDER, à Mouscron ; VAN WINDEKENS, à Comines ; OTTEVAERE et HULPIAU, à Courtrai ; SIOEN, à Menin ; ROGGEN, à Ypres et partout. 6663

---

CORBEILLES pour Noces — **FLEURS & COURONNES** — PLANTES d'appartements

**LALLEMAND-DUBAR**
**31, Grande-Rue, ROUBAIX**

---

**CHIENS** A vendre jeunes chiens (rétrivers anglais), pure race. S'ad. le soir à partir de 6 h. 1/2, rue des Longues-Haies, 367, Roubaix. 3436d

**M. JEAN LEFEBVRE** marchand de chevaux, 84, rue de Gand, à Lille, a l'honneur d'annoncer à Messieurs les amateurs qu'il tient toujours un beau choix de **chevaux poitiers, camionneurs** et **gros trait,** vendus en confiance. 28137

**CHEVAUX** de toutes races et à tous usages. Echanges, essai et location. **Nicolas Servais,** (maison de confiance), 70, rue Blanche-Porte, Tourcoing. 58

**CHEVAUX** M. Carlos Hennebo, 140, rue de l'Epeule, Rx, a toujours à vendre avec garanti 15 à 20 chevaux de grand luxe coupé, tonneau, selle, de course, au trot et de divers autres services. 182

**CHEVAUX** Toujours beau choix chevaux gros trait et camionneurs, vendus avec garantie. Mes de confiance. S'ad. chez D. Vaucamps, 24, r. 3 Villes, Entrée r. Macquellerie, Croix. 217

M. Verroken (Tourcoing-Marlière), informe MM. les amateurs qu'il vient de rentrer avec un beau lot de chevaux de 1m50 à 1m70, propres à tout service, coupé, tonneau, etc. Les chevaux seront vendus avec garantie. 27737

---

## Avis divers

**BONNE RECOMPENSE** à qui rapportera, 54, rue du Curoir, Roubaix, une montre et une broche en or, avec initiales M. M. 3446d

**PORTE-MONNAIE** contenant une certaine somme a été trouvé vendredi près de la broche-de-fer. On peut le réclamer chez M. Oscar Hardiuin, boucher Chapelle St Liévin à Wattrelos. 3456d

**IL A ETE PERDU** samedi un porte-monnaie de forme allongée avec initiale F. La somme qu'il contenait sera laissée à la personne qui le rapportera 40, rue de la Gare, Roubaix. 3457d

**IL A ETE PERDU** dimanche entre Roubaix et Croix ou à Croix, un testament fait en Angleterre. Prière de le rapporter contre récompense. Prendre adresse bureau du journal. 3434d

**MAISON DE CAMIONNAGE** installée à Rouen, désire s'entendre avec une maison de transports de Roubaix ou Tourcoing pour expéditions de petite et grande vitesse de Roubaix à Rouen et vice-versa. Ecrire Agence de transports, 24, rampe Cauchoise à Rouen. 3443

**FERMIER** demande à livrer à un marchand de lait. S'ad à l'estaminet du Bois de Boulogne, rue de Lille, 120, Rx. 3440d

**DETTES NON RECONNUES** Le sieur Gustave Demeyre, corroyeur, demeurant rue Brouet, 3, Roubaix, a le regret de prévenir le public, qu'à partir de ce jour, il ne reconnaîtra plus les dettes que pourrait contracter sa femme Maria-Julie Vanderstichelen. 3423

**JAMBONS BELGES** et du pays jambonneaux et saucissons pour épiceries et logements. Charcuterie Paul, 163, rue d'Oran, à Roubaix. Vente en gros. 20170

**VOITURES D'ENFANTS** fabrication soignée et garantie, prix de fabrique. Atelier de réparations. **E. Couvreur,** 53, rue Saint-Jacques, **Tourcoing.** Maison fondée en 1868 266-3

**GLACIÈRES** Allez voir le nouveau système breveté s.g.d.g. qui vous convaincra de suite de ses avantages extraordinaires. Voir pour croire chez Duquesne, rue de Lannoy, 486, Roubaix. 1400

C'est avec une bien grande joie et une vive reconnaissance que j'accomplis mon devoir vous envoyant l'attestation de ma complète guérison.

Atteint il y a quatre ans, d'une dilatation de l'estomac des plus graves au point que je fus obligé de quitter mon travail, j'ai consulté tous les médecins du pays, ils m'ont tous pour un moment, soulagé mais à la fin tout ce que je prenais ne faisait plus rien. Je ne pouvais plus manger, ma faiblesse était extrême, je souffrais horriblement de maux de tête et de maux d'estomac et des intestins. Les médecins m'avaient formellement condamné. Je n'avais qu'à attendre la mort, lorsqu'une personne amie me renseigna sur les merveilleuses cures obtenues par le Docteur Dassonville. C'est alors que je vous écrivis, ne pouvais croire que cela me guérirait.

Mais vous exprimer ma joie lorsque j'eus essayé me serait impossible, tant fut grande ma surprise. Tous mes maux avaient disparu, après avoir suivi pendant huit jours votre traitement.

Je pus enfin reprendre mon travail, mais je continuai à suivre le régime que vous m'aviez indiqué. Au bout d'un mois j'étais rétabli.

Voici bientôt quatre ans que je suis complètement guéri sans être retombé une seule fois malade. Actuellement, je bois et je mange comme avant ma maladie.

Maintenant cher Docteur, je vous prierai de m'excuser de pas avoir accompli ce devoir plus tôt, cela tient à ce que j'étais si gravement malade, que je ne pouvais croire que je serais quitte de mes maux pour toujours.

Il me reste à vous exprimer encore une fois ma vive reconnaissance, car c'est à vous seul que je dois mon rétablissement et je souhaiterais de tout mon cœur que tous ceux qui souffrent vous connaissent. Bien des malades trouveraient la guérison s'ils connaissaient votre méthode, que d'argent serait épargné ! Votre méthode est aussi économique qu'elle est prompte à guérir. Je tiens à vous dire aussi que les personnes, qui sont ici au nombre d'une vingtaine et qui ont suivi votre régime, n'ont comme moi qu'à se féliciter de vous avoir connu.

C'est donc de tout cœur que je vous envoie l'expression de ma vive reconnaissance.

PIERVILLE,
cité Péters, 43, Nancy (Vosges).

Consultations, lundi, mardi, vendredi, de 9 à 12 heures, rue de la Redoute, 84, à Roubaix. 28127

---

COSTUME TAILLEUR
Spécialité de costume de bain mer
Blouse

## NATIEZ

52 bis, rue Inkermann. Roubaix 308

---

## INCROYABLE

*A partir du 10 mai, vente à des prix dérisoires 180 lustres à partir de 30 fr. 127 garnitures de cheminée, 4 salons, 5 salles à manger, 7 chambres à coucher. 149, rue Colbert, Lille. Pas d'étalage. Maison à louer.* 37—75993

**VOITURES D'ENFANTS** Charrettes, Tricycles, Voitures Poupées. Prix de gros au détail. Fabrique H. Verstraete, rue de France, face marché gd bâtiment, Rx. 96

**VOULEZ-VOUS ACHETER** en confiance des chaussures ayant toutes les qualités ? Adressez-vous chez Coomans, 34-36, r. Blanchemaille, Roubaix. On n'y donne pas de timbres mais de la marchandise. 973—3

**NE JETEZ PAS VOS BAS TROUES** porte-les 7, rue du Moulin, Roubaix, on fait les remplétages, jersey fin gros et 4/4 gros ; prix modérés. 672

**SOUDURE AUTOGÈNE** bacs en plomb pour acides. **Achille Vanhémens-Maure,** r. de Valmy, 41, Rx. Plomberie, gaz et eaux. Entretiende toitures par abonnement. 18774

**L'ANTI-AS**
**de l'Abbé A.-J. DUPUIS**
*Aigne (Hérault)*

Soulage, guérit : Asthme, oppression, emphysème, bronchites. Nomb. attest. Dépôts région Nord : Phie Gerreth, r. du Chemin de fer, 15, Roubaix ; Vindamme, phien, Lille ; Doumere, phien, Amiens. — Dépôt gal pr la Belgique : Derneville, phien Bruxelles. — Traitement complet : 2 litres, n° 1, n° 2, 20 fr. 317

**CHANGEMENT DE DOMICILE**
**Maison Favière,** auct Grande-Rue actuellement **53, rue Pierre de Roubaix** (près le Bd Gambetta) **Roubaix.** Voitures de remise pour visites, baptêmes et noces. Spécialité location de voitures à conduire seul. Cars à capote, charrettes anglaises, chevaux de selle. Prix modérés. **Téléphone 277.** 27190

**LA PHOTO CHEZ SOI** La Mme Lechamire, 28, rue des Fabricants, Rx, possède un procédé spécial pour faire à domicile des photographies irréprochables. 263-2

**Maison d'accouchement**
de 1er ordre fondée en 1887
**13, Rue des Tanneurs**
**LILLE**
(près de la Gare, car D)

Mme **LANGRAND, sage-femme de 1re classe,** reçoit pensionnaires à toute époque de grossesse. Bons soins, discrétem. absolue, prix modérés, vie de famille, salle de bains. Bureau de placement de nourrices et d'enfants. — Consultations tous les jours. Traite les maladies de la femme. 304—2

**SERRE** CHAUFFAGE L. Delecœuillerie à Blandain (Belgique) Catalogue gratis

Expon Liège 1906, **Grand prix.** Expon Tourcoing 1906, **Grand prix.** 304

**CONSERVATION de Fourrures**
**M. H. Thierry fils,** 66, Gde-Rue, Roubaix, informe sa nombreuse clientèle qu'il a installé un magasin spécial pour la conservation des fourrures, pendant l'été, à des prix modérés. Sur demande on se rend à domicile. 1023—2

**COUVERTURES**
**PORTIÈRES, DJERBIS TENTURES**
de l'Ouvroir indigène des SŒURS BLANCHES de Laghouat (Sahara)
Visibles 5, rue des Poissonceaux, à Lille. 27935

**COIFFEURS**
Achetez vos rasoirs, tondeuses et ciseaux au représentant de fabriques G. Roëls, 343, Gde-Rue, Roubaix. 59—2

**Henri BRIFFAUT**
ANC. HUISSIER-SYNDIC-LIQUID.
*14, rue d'Inkermann, 14, ROUBAIX*
Défense en Justice, Recouvrement de Créances. Consultations sur toutes affaires (30e année d'exercices)

**VOIES URINAIRES REINS**
Les **CAPSULES BLANCHES** guérissent rapidement et radicalement toutes les maladies secrètes et inflammations des voies urinaires et de la vessie, écoulements, maux de reins, urines troubles ou brûlantes. 3 fr. la boîte, par la poste 3 fr. 40. Seul dépôt : **Pharmacie des Croisades,** 15, r. des Croisades, Bruxelles Nord. 69

**RENSEIGNEMENTS**
**confidentiels**
en vue de mariages, sur famille et futurs (dot, santé, conduite).
**RECHERCHES**
de preuve et témoins d'emploi de temps, relations, etc., par SURVEILLANCE DISCRÈTE.
**ENQUÊTES**
sur débiteur et gens disparus, lettres anonymes, vols, etc.
**Office des Recherches,** 120, rue des Postes, Lille. 23415

**ACHAT DE VIEUX**
**Dentiers--Dents**
même cassés ou brisés chez HIRSCH, 4, rue Gambetta, à Lille.

**OBJECTIONS** contre la religion réfutées par l'abbé Garnier. En vente 0 fr. 25 à la Librairie du *Journal de Roubaix,* 71, Grande-Rue, Roubaix et 5, rue Carnot, Tg. 23846

---

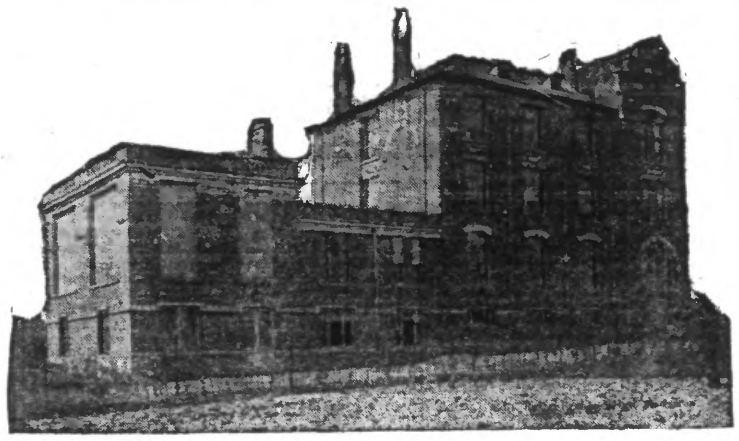

## CLINIQUE CHIRURGICALE DU Docteur PHILIPPART

**Rue du Midi, MOUSCRON**

**CURE RADICALE de Hernies, Varicocèles, Varices, Ulcères, Hémorrhoïdes, Fistules Difformités, etc., Maladies des Femmes,** desservie par les Sœurs de la Sagesse.

Cabinet de consultations du Docteur : **rue de la Station, 84,** de 8 à 10 heures et 1 à 3 h. 1/2, excepté le samedi matin et le mercredi matin. Mercredi après-midi, à la clinique, de 3 à 5 heures. 8022

---

## Draperies

HAUTES NOUVEAUTÉS
Anglaises et Françaises
*Dépôt de fabrique*
**Vente au mètre :**
**1, rue de la Concorde, 1**
**ROUBAIX**
27737

---

**Taupicine infaillible** détruit toutes Taupes en 24 heures 1 fr. pris à Lille, 4.10 fr.
**Exterminateur des Rats** 0.50 Lille, 0.60 f.
**F. MONTAIGNE-QUÉTU**
5, rue des 7 Agaches, Lille
68—93

---

**BUREAU DE PLACEMENT**
recommandé (26e année)
**Mme MORELLE r. de Lannoy, 66, Roubaix.** 1839

---

**Purifiez l'air**
de vos habitations avec le **papier d'arménie.** En vente à la Librairie du *Journal de Roubaix,* 71, Grande-Rue, Roubaix ; 5, rue Carnot, Tourcoing. 23262

---

**VOIR POUR CROIRE**
*7, Rue du Moulin, ROUBAIX*
**Le BAS ROUBAISIEN** vend à prix réduits **bonneterie** tous genres **gras** et **d'Etait. BAS, CHAUSSETTES, MAILLOTS, CHEMISES POUR CYCLISTES, ARTICLES D'ETE.** Remplétage de bas, fin et gros, réparations d'hygiéniques. 1621—1

---

**RHUMATISMES**
même les plus anciens, guéris en peu de jours par les pilules énergiques de Gerreth 15, rue du Chemin de fer, Roubaix, 6 fr. le flacon. Remède le moins cher et **un seul flacon suffit.** Résultat garanti.
Dépôts : Ph. **GERRETH,** Roubaix ; Douneau, à Tourcoing. 970—2

---

**CABINET D'AFFAIRES**
**recommandé** (15e année)
**rue du Grand-Chemin, 75, Roubaix**
**Georges ANSART**
Ancien agréé, défenseur en justice, secrétaire du Cdl des Prud'hommes.

---

Fabrique spéciale de
**BANDAGES**
Maison BORGHI
**DECROIX,** Succr
R. de l'Hôpital-Militaire, 81
**LILLE**

Appareils et Corsets orthopédiques. Spécialité de CEINTURES pour DAMES. Bas pour varices, tissu spécial. — Articles en tous genres, métal et caoutchouc, pour malades. — Réparations.
**NOTA. — Mme DECROIX s'occupe spécialement des dames.** 6

---

VENDEZ
**Vos Bijoux, Diamants**
et **Vieux Dentiers**
**chez CACAN**
*55, Rue de Béthune, LILLE*
879

---

**Carrelages et Parquets**
**Maison CASIMIR BONNET**
ancienne Bd de Belfort, 129, actuelle **158, rue de Lannoy, Roubaix.** 28—1

---

**Garde-Soleil perfectionné**
SPECIALITE DE TOILES en tous genres pour Jardins et
**TENTES BAINS DE MER STORES** pour Vérandas
**FERDINAND HOUZIAUX**
**7, Rue Delobel TOURCOING**
(près Place St-Jacques) 40456

---

**PEINTURES**
**soignées et artistiques**
**NETTOYAGES, VITRERIE**
**Maison COCHETEUX**
*Rue Pellart, 17, ROUBAIX*
48065

---

**MAISON SERVENAY**
12, rue de la Gare, Roubaix
*Machines à Coudre*
**PFAFF**
**Les meilleures machines à coudre. — La maison reste ouverte le dimanche.** 27834

---

**CHANGEMENT D'ADRESSE**

20.000 **M. VANDAMME** 20.000

n'est plus PHARMACIEN Rue du Sec-Arembault
Adressez-vous à sa NOUVELLE PHARMACIE

***29, Rue du Vieux-Marché-aux-Poulets***
Près la Grande Place, à côté du Théâtre du Kursaal, à 3 minutes de la Gare de Lille

**Distribution gratis de 20.000 Pots de MALÉANE**
pour guérir **Plaies, Eczémas, Maux de Jambes, Ulcères, Maladies de Peau, Psoriasis,** etc.

---

## COMPAGNIE DU GAZ DE ROUBAIX. -- MOTEURS A GAZ

Moteurs à gaz de tous systèmes et de toutes forces. Consommations réduites jusque 470 litres, charge complète, par cheval heure. — Personnel technique et spécial pour le service. — Devis et plans. — 500 moteurs fonctionnent à Roubaix et les environs pour tous genres d'industries. — Economie incontestable sur la vapeur pour force motrice de faible et moyenne puissance.
Pour tous renseignements s'adresser **rue de Tourcoing, 58, Roubaix.** 58834—2

---

**CANALISATIONS D'EAU, VAPEUR & GAZ** (Eaux de la Lys. -- Eaux potables)
**Paul PLANQUART-BENOIST** Entrepreneur des Villes Roubaisiennes
**18, place de la Liberté, ROUBAIX**
**Plomberie. — Robinetterie. — Spécialité de Salles de Bains. — Couvertures en tous genres Zinc, Pannes et Ardoises. Anti Bélier. — Réducteur de Pression, Breveté en France et à l'Etranger. Médaille d'Or Paris 1900, Appareil absolument garanti. — Voir fonctionnement à la vitrine.** 1616

---

## BAINS ROUBAISIENS

**Rue Pierre Motte**

| | |
|---|---|
| **Service ordinaire Baignoire simple** | 0.50 |
| » » » **complet** | 0.80 |
| **Service de Luxe Baignoire simple** | 1.15 |
| » » » **par carte de 10 Bains** | 0.90 |
| » » » **Complet** (Id de Bain, peignoir, serviettes) | 1.40 |
| » » » **par carte de 10 Bains** | 1.10 |

**Natation à eau tempérée Entrée 0,50**

Le secret de la santé est de se baigner souvent, prenez un bain avec la sulfurine du Docteur Langlebert qui contient les mêmes principes que les bains dits de Barège très souverain pour les irritations de la peau, anémie, rhumatismes, goutte, etc.
**Très bon pédicure dans l'établissement.** 1072

---

**E. GENNEVOISE**
**2, RUE DU COLLÈGE**
ROUBAIX
Chirurgien - Dentiste
POSE de DENTS 1er systèmes
SOINS, AURIFICATIONS
Consultations de 9 h. à 6 heures

---

# ADRESSES UTILES

## ROUBAIX

**ABONts** pr la Belgique (5 et 15 jours) H. Valcke-François, 61, rue Gare.
**AIGUILLES** pr Machines parlantes Fabrique spéciale, Grande-Rue, 265.
**ANTIQUITÉS**
Acheteur, 19, rue de Cassel.
**ARMURIER**
Laple, 29, rue Neuve.
**ARTICLES DE PÊCHE**
L. Tiberghien, 220, Bd Gambetta.
Delescluse (fabt cannes), 1, r. d'Italie
**ASSURANCES, ACCIDENTS**
Mlle Gle Française, 46, r. de la Perche
**BAS — REMPIÉTAGE**
Bas Roubaisien, 7, rue du Moulin.
**BATTAGE DE GÉNÉRATEURS**
Denis Mérel, 80, route d'Hem.
**BECS ET MANCHONS**
Bourgois, 4, rue de l'Hospice.
Brelle-Delcourt, 92, rue de la Gare.
Verpoort-Pinoy, 50, r. Blanchemaille
**BEURRE, FROMAGES, Comestibles**
Aux vrais Gourmets, 23, r. d'Alsace
**BICYCLETTES**
E. J. Gohy (vente, éch.), 20, r. Collège
**BONNETERIE, gros, détail**
J. Ménart, 160, rue de l'Epeule.
**BOUTEILLES (Vente et achat)**
Duculombier, 165, Grande-Rue.
**CAISSES d'emballage exportation**
L. Bressonnet, 3 bis, r. Esperance. T 450
**CARROSSERIE. ART. ACÉTYLÈNE**
Vandenbogaerde, 24, rue de l'Epeule
**CARTES POSTALES DE LUXE**
Schwertzig-Wagnon, 216, r. de Lille
**CHOCOLAT (Fabrique de)**
Chocolat Broux, 105, rue d'Alma.
**CORSETS (Fabrique de)**
Mme Mingon-Vandorpe, 17, r. du Bois
**CORSETS (Peignes 1/2 gros)**
J. Thivel, place Fosse-aux-Chênes, 3.
**COURONNES ET FLEURS**
Wassenove-Capart, 104, r. de l'Alma
**COURROIES D'OCCASION**
O. Plançon-Cogney, 459, Grande-Rue
**DÉCOUPAGE, ÉPINETTES** (Fres gies)
A l'Artiste Découpeur, 60, r. Pellart
**COUTELLERIE. — REPASSAGE**
Delescluse, 4, rue d'Italie.
**DÉMÉNAGEMENTS, CAMIONNAGE**
Voreux-Lauwers, 37, r. Chemin de fer
Vve J. Dorchi, 83, Bd Beaurepaire.
**DENTISTE**
Ferlier, Vve Gennevoise, 22, r. Collège
**DORURE, ARGENTURE, Emaillage**
Fr. Stévins et fils, rue St-Joseph, 55.
**ENSEIGNES EN VERRE, MARBRE, DORÉES ET ÉMAILLÉES**
A. Locufier, 67 bis, rue Pellart, près de la rue du Collège.
**FORGES PORTATIVES** (Spécialité de)
Aug. Bourlet, 95, rue Lacroix.
**HACHE-PAILLE (pièces rechange)**
Lefebvre, à Hantay (Nord).
**HORLOGERIE** (Fab. d') Envoi à l'essai
Cie Chronomètre Le Royal, Besançon
**JARDINS (Entreprise, entretien)**
J. Gillard, hort., 72, r. d'Hem prol.
**LAINE** pr **TRICOTEUSE** (Machine)
Crépel et Dewame, r. Pierre-de-Rx, 64
**LOCATION DE LIVRES**
Fruchart-Baggio, 44, rue Neuve.
**LUNETTES ET PINCES-NEZ**
Verpoort-Pinoy, 50, r. Blanchemaille
**MACHINES A COUDRE** (Réparts)
Ch. Pitel, mcien, 155, r. de l'Epeule.
**MACHINES A COUDRE et à tricoter**
Dubois-Mulner, 141, r. de Lannoy.
**MÉTAUX, CHIFFONS, DÉCHETS**
Desgardins-Lefebvre, 41, r. la Vigne
**MOULURES ET ENCADREM