TRICOTEUSES Machine à tricoter D'Hasenne, la meilleure, 5 fois brevetée France et Etranger, en vente chez M. P. Vanderbeck, ancien contremaître de bonneterie, seul dépositaire, apprentissage à domicile. S'ad. rue de Mouvaux, 129, Bl.-Seau, Tg. 909

POIL de LAPIN pr matelas remplit avant laine, sottéra. Plus de battage. Hygiène, santé. A. Decroix, seul fabt coin rues Kleber et Bassin, (à l'Epicerie) Fort Vancostryve, Tourcoing. 196

PLOMBERIE SANITAIRE Maison J. FERBET, 152, Rue du Moulin, Rx. Edouard TERO et Cie, Succrs par cause transformations des magasins 1er choix de baignoires émaillées. Chauffe-bains. Lavabos à 1 ou 2 cuvettes, w.-c. Appareils gaz, acétylène, etc., sont mis en vente au prix de fabrique. Sr demande devis d'installations complètes à forfait. Travail soigné et garanti. Tél. 40.94. .236—1

MOBILIERS A CREDIT Importante fabrique de meubles vendrait à particuliers offrant garanties. Rien de commun avec les maisons d'abonnement. Crédit de 40 à 50 mois. Ecrire à J.M.O.O., poste restante, Croix. 1022

A DES PRIX INCROYABLES Chaussures de ville et de plages teintes et formes 1907, grand luxe mode nouvelle, chevreau glacé ivoire, couleur favori de la saison, en cousu main à la soie, talons Louis XV à lacets et à boutons 47,50, 30 et 22 frs. Assortiment considérable dans toutes les teintes pour enfants, fillettes, dames et hommes, chez Coomans, fabricant 34-36, rue Blanchemaille, Rx. 254

STOPPAGE Trous mites, accrocs, brûlures, réparés invisiblement en tous genres vêtements. Travail soigné et solide. — Prix modérés. Mme Cameau, 30, rue des Fabricants, Roubaix. 3393

CROTTO-HONORÉ CONSTRUCTEUR DES **"CHAMPION"** Moteurs GAZ, PETROLE, ALCOOL. A VENDRE & EN LOCATION 14 à 20 r. Motte, Tourcoing 21033

BIJOUX & DIAMANTS achetés au plus haut prix par M. Léon Béthouxelle du Mont de Piété, qui fait courses et se rend à domicile sur demande, discrétion. Choix bijoux et montres d'occ. Habitation 67, r. d'Alma, Rx. 4385—1

VIN 58 BEAUJOLAIS 58 Marque déposée. Pr vol. pare fûts, prix 0 50 au N. Pour Villefranche Rhône

INCROYABLE A partir du 10 mai, vente à des prix dérisoires 189 lustres à partir de 20 fr. 127 garnitures de cheminée, 4 salons, 5 salles à manger, 7 chambres à coucher 148, rue Colbert, Lille. Pas d'étalage. Maison à louer 37—75993

TOUX, RHUMES Bronchites Essayez le Sirop Pectoral Balsamique à l'Eucalyptus de la Pharmacie de la Vigne, 52, rue de la Vigne, Roubaix — 1 fr. 60 le flacon 42

VOIR POUR CROIRE 7, Rue du Moulin, ROUBAIX. Le Bas Roubaisien vend à prix réduits confections ouvrières, BLOUSES haute nouveauté, Tabliers, Chemises fantaisie et autres. Meilleur marché de la région. Rempiétage de bas, fin et gros, réparations d'hygiéniques. 1631—2

ÉPILEPTIQUES et NERVEUX, n'oubliez pas qu'un seul flacon de Tout-Epileptique du Dr Rodes, aux extraits de plantes marines donne des résultats inconnus jusqu'à ce jour. 4,50 le flacon. Dépôt: Phie Gerreth, 15, rue du Chemin de fer, à Roubaix. 770—4

UNE DAME américaine, guérie ainsi que son fils, après avoir fait vœu de faire connaître le remède employé pour combattre sa terrible maladie, indique gratuitement à ceux qui souffrent de neurasthénie, maladies nerveuses, vertige, palpitations de cœur, fatigue cérébrale, maladies d'estomac, gastrite, dyspepsie, gastralgie, digestions douloureuses, dilatation, aigreurs, entérite, constipation, âge critique, formation, règles difficiles, anémie, un moyen simple, de résultat surprenant. Ecrire à Mme C. de S. à Aix-en-Provence. 29653

CLINIQUE GYNÉCOLOGIQUE DU NORD
Maladies des femmes SANS OPÉRATIONS
Docteur G. ROUZÉ, Ex-Chirurgien des Hôpitaux
Tous les jours de 1 heure à 4 heures
14, Rue St-Genois, 14, LILLE

CYCLES, MOTOCYCLETTES & AUTOS "L'ALBATROS"
La meilleure des grandes marques françaises
H. BILLOUIN Ingénieur-Constructeur
104, Avenue de Villiers, PARIS
8 Médailles d'Or et 4 Grands Prix aux Expositions
Bicyclettes neuves depuis 120 fr. d'occasion bon état - 40 -
Motocyclettes neuves - 475 - d'occasion bon état - 150 -
Tri-cars 900, d'occasion bon état 400
Automob. 2 et 4 pl. 5000. occas. 500
Moteurs, Accessoires, Pièces détachées, Pneus bas prix
Téléphone: 548-03 Facilités de Paiement. 27001

FLEURS & COURONNES — CORBEILLES — PLANTES
LALLEMAND-DUBAR
31, Grande-Rue, ROUBAIX

Les Ordonnances Médicales sont exécutées Pharmacie F. GERRETH, 15, rue du Chemin-de-Fer, à Roubaix, au meilleur marché qui soit possible, avec des médicaments de toute première qualité. Elles sont délivrées sous cachet de garantie en cire rouge, ce qui est une garantie pour le docteur et le client. Les malades ont donc tout intérêt à s'adresser chez nous. 969-5

COFFRES-FORTS "BAUCHE"
Incombustibles et Incrochetables
SÉRIE DE COFFRES SPÉCIAUX
Marque "LE CUIRASSÉ"
Verroux et Serrures de sûreté
DÉPOSITAIRES
Ach. et J. GRIAUX Fils
Serrurerie-Fumisterie
Charpente en fer. Travaux d'art
Dépôt de fers, poutrelles et larges plats de la Société Métallurgique de Senelle-Maubeuge
18, Rue Blanchemaille, ROUBAIX

COSTUME TAILLEUR Spécialité de costume de bain mer Blouse **NATIEZ** 52 bis, rue Inkermann. Roubaix 308

DÉMÉNAGEMENTS pour tous pays, à l'heure et à forfait, Camionnages. F. Vandemeulebroeck, 45, rue St-Amand, Roubaix. Prix les plus réduits. 345

Charles PLANQUE 85, Rue de Mouvaux, Roubaix
GRANDS PORTRAITS Très bien faits à des prix abordables 128—3

EXPERTISES COMPTABILITÉ Liquidation, vérification de comptabilité, spécialité d'organisation comptable, par A. Merlandt, expert-comptable à Roulers (Belgique). 364

DELMEULE-SAGOT 56, rue Pellart, Roubaix encadrements et VITRAUX D'ART 345

Mme A. DUJARDIN-DELVOYE 33, rue de Roubaix, Tourcoing
BONNETERIE, bas, chaussettes toutes nuances, châles, cach.-corset., jupons, pantal., gilets, ceintures et tous jerseys hygiène contre rhumat. Complets cyclistes, foot-b., bains.
GANTERIE mode été 1907.
DRAPERIE extra solide, pure laine, pour magnifiques complets nouveautés et noir de 40 à 65 fr.
COUVERTURES et TOILES pr matelas, stores, essuies. Unique maison avec choix incomparable et prix exceptionnels, Téléphone 1419. 24971

GUÉRISON DES MALADIES SECRÈTES des deux sexes par les Capsules Sicliennes Lozez. La boîte 3 fr. Phie VAN BRABANT, rue de France, 90, Roubaix. 261

MOUSCRON Attraction! Allez entendre "Au Pacha" 7, place de la Gare, la plus grande merveille du siècle. Nouveauté en machine parlante. Vente tes marques De Beir, 34, r. Gaz. 240

NOCES ET BANQUETS Alphonse LEMAN 63, r. de Lannoy, Roubaix. Cuisine soignée. Bon piano 977

SEMENCES en tous genres
Prairies, Trèfles, Luzernes
CATALOGUE GRATIS
F. MONTAIGNE-QUÉTU
5, r. des Sept-Agaches, LILLE

CONSERVATION de Fourrures M. H. Thieffry fils, 66, Grande-Rue, Roubaix, informe sa nombreuse clientèle qu'il a installé un magasin spécial pour la conservation des fourrures, pendant l'été, à des prix modérés. Sur demande on se rend à domicile. 1023—2

CABINET D'AFFAIRES recommandé (15e année) rue du Grand-Chemin, 75, Roubaix **Georges ANSART** Ancien agréé, défenseur en justice, secrétaire du Cte des Prud'hommes.

POUR VOS BAS! REMPIETAGE soie, fil, laine, coton. Travail se commande et à façon, bonnes conditions, allez 7, rue du Moulin, Roubaix. 53833

Confections pour Dames, Enfants et Fillettes
A SAINT-JACQUES
209 - 211 - 213 - 215 RUE DU COLLÈGE — **ROUBAIX** — 209 - 211 - 213 - 215 RUE DU COLLÈGE
DIMANCHE 16 JUIN
GRANDE MISE EN VENTE de TOILETTES POUR LA MER ET POUR LA CAMPAGNE
Grand choix de **Costumes Tailleur** et de **Manteaux** pour le voyage
COSTUME BELLE TOILE NATIONALE, MARINE ET BLANC OU NOIR ET BLANC, **ARTICLE RÉCLAME 11.50**

VOIES URINAIRES REINS. Les CAPSULES BLANCHES guéris. prompt. et radical. toutes les maladies secrètes et inflamm. des voies urinaires et de la vessie, écoulements, maux de reins, urines troubles ou brûlantes. 3 fr. la boîte, par la poste 3 fr. 40. Seul dépôt: Pharmacie des Croisades, 15, r. des Croisades, Bruxelles Nord. 69

DÉPURATIF BLEU Cette précieuse préparation à base de jus de plantes est très efficace contre les troubles de la circulation du sang, âge critique, métrite, phlébites, varices, maladies secrètes. Il guérit: Constipation, gastrite, jaunisse, appendicite, maladie de foie, d'estomac, d'intestin, eczéma, albumine, diabète, rhumatisme, bronchite, coliques hépatiques. Evite paralysie, obésité. Le DÉPURATIF BLEU renouvelle le sang, prolonge notre existence, nous donne la vigueur et l'appétit. Un verre à liqueur à jeûn pur ou avec infusion. Prix: 2 francs.
Dépôts: ROUBAIX: Pharmacie Gerreth, 15, rue du Chemin-de-Fer; Ph. Wibaux, 106, rue de la Gare. — TOURCOING: Ph. Bruneau, 2, rue de Lille. — LILLE: Ph. Guermonprez, 26, rue des Prêtres; Ph. Beyaert, 21, rue Faidherbe.

ANTICOR-BRELAND Seul spécifique enlevant le germe des cors aux pieds 1 fr. 25 chez tous pharmaciens, marchands de chaussures, coiffeurs. 3561

MAISON SERVENAY 42, rue de la Gare, Roubaix
Machines à Coudre **PFAFF**
Les meilleures machines à coudre. — La maison reste ouverte le dimanche. 27826

HERNIEUX VARIQUEUX AMPUTÉS, OPÉRÉS ET MALADES
Demandez le Catalogue 360 gravures franco discrètement
C.-J. VIVIEZ, 59bis, r. Esquermoise LILLE 999

Soignez-vous par les plantes
Rien n'est plus efficace que les
TISANES V. MAIRIE Herboriste 155, Rue de Paris, LILLE
Ecrivez pr recevoir notice explicative. 799

Avis aux Entrepreneurs Cendres grises tamisées POUR MORTIER à 6 fr. 10 l'hectolitre S'adresser aux Usines à Gaz de ROUBAIX et de CROIX. 777—6

Henri BRIFFAUT Anc. Huissier-Syndic-Liquid. 14, rue d'Inkermann, 14, ROUBAIX Défense en Justice. Recouvrement de Créances. Consultations sur toutes affaires (30e année d'exercice)

Purifiez l'air de vos habitations avec le papier d'arménie. En vente à la Librairie du Journal de Roubaix, 71, Grande-Rue, Roubaix; 5, rue Carnot, Tourcoing. 23262

Maison fondée en 1868 **Albert COUTEAU** Gde-Rue, 263-265, Roubaix FABRIQUE DE **PEIGNES, TEMPLES** Peignes à opentir. Grils à ourdir. Rots extensibles. Temples d'occasion et réparations. Téléphone 239. 4086

ACHETEZ vos Huiles de Foie de Morue de Norwège garanties pures, à variétés Blanche, Blonde, Ambrée, une seule qualité, un seul prix 1 fr. 25. Prenez la vraie Emulsion Scott 4 fr. 50. Pharmacie FOULON, 131, rue de Tilleul, Roubaix. 1012—1

E. GENNEVOISE 2, RUE DU COLLÈGE ROUBAIX
Chirurgien-Dentiste
POSE de DENTS systèmes NOUV. ADAPTATION
Consultations de 9 h. à 6 heures

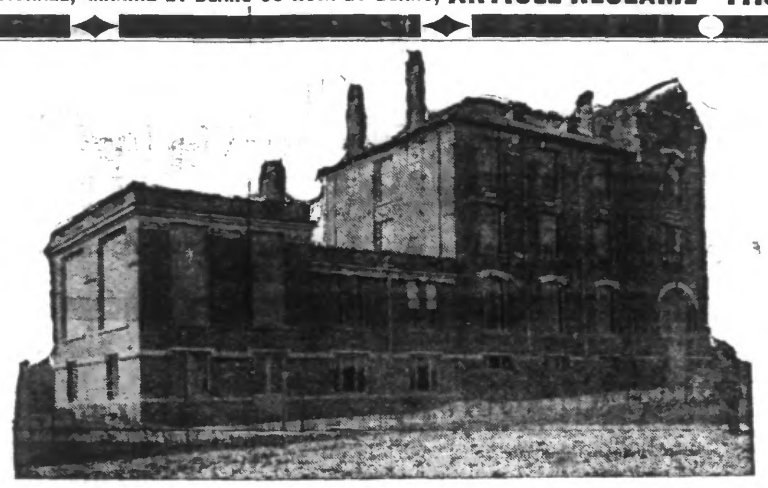

CLINIQUE CHIRURGICALE DU Docteur PHILIPPART
Rue du Midi, MOUSCRON
CURE RADICALE de Hernies, Varicocèles, Varices, Ulcères, Hémorrhoïdes, Fistules Difformités, etc., Maladies des Femmes, desservie par les Sœurs de la Sagesse.
Cabinet de consultations du Docteur: rue de la Station, 84, de 8 à 10 heures et 1 à 3 h. 1/2, excepté le samedi matin et le mercredi matin. Mercredi après-midi, à la clinique, de 3 à 4 heures. 8022

RETARDS Dragées Emménagogues du Dr Carolus préparées pr Paul Ceressia, phien à Fleurus (Belgique). Seul produit efficace et sans danger pr combattre Douleurs, Irrégularités, Retards et même suppr. des époques. Le flacon 4 fr. 50 (Dépôt pr la France: G. Cambier, phien, 41, r. du Bois, Roubaix. Détail: Gerreth, ph., Roubaix; P. Turlur, ph. Wattrelos; Ritter et Mairesse, Lille; Bruneau, Tourcoing; Masclef, Arras; Maegherman, Lens; Fonder, Mouscron; Hulpiau et Ottevaere, Courtrai; Roggen, Ypres. 22

Avec 15 Centimes on évite toutes les AVARIES PATRIA méthode scientifique des Drs BACQUELIN et PERCEAU, les prévient même 12 heures après contact, la boîte 5 fr., dans toutes les Pharmacies. Dépôt Général: Laboratoire PATRIA, Nevers, qui envoie sous emballage discret au reçu d'un mandat de 5 fr. 20. Les Docteurs répondent gracieusement à toute demande de renseignements ou de TRAITEMENT avec timbre.
Dépôts à Roubaix: Phcies MAGRON et DEROUBAIX. 25003 1

ARMES LIÉGEOISES Louis De Berdt, armurier, 52, r. St-Pierre, Mouscron (Belgique). Grand assortiment d'armes de grande fabrique liégeoise, ayant passé le ban d'épreuve belge. Joli assortiment carabines et revolvers. Prix très avantageux. Fusil Gras, prix incroyable 12 fr. 50. Cartouches chasse tout calibre. Poudre sans fumée, blanche, rose, mulherite et clermontoise, poudre noire de toutes qualités. Réparations. 4148

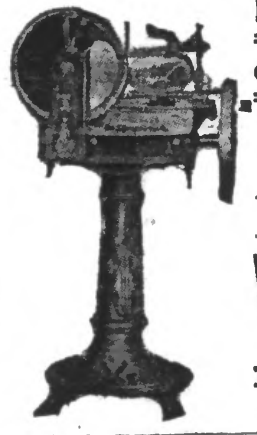

Exigez votre Jambon coupé à la machine
ÉCONOMIE PROPRETÉ AVANTAGE
Demandez le Catalogue illustré
W.P. Van Berkel & Cie 3, rue d'Alexandrie PARIS 2e (Porte Saint-Denis) TÉLÉPHONE 32193 18141

J. DECROIX Comptoir Photographique. Beau choix d'Appareils Photographiques PLAQUES — PAPIERS — ACCESSOIRES Prix très modérés 16, rue de Tournai, TOURCOING 393

MAISON SPÉCIALE Avant de faire racler, cirer les parquets, planchers, escaliers et remettre à neuf les portes, persiennes, consultez M. H. Vroone-Evrard, rue de la Cloche, 15, à Tourcoing, outillage perfectionné. La maison fait les parquets, cire les meubles et boiseries.
PLUS DE parquets et meubles salis, avec nouvel encaustique Vroone, qui astique et donne un brillant instantané, marque déposée. En bidons: 1/2 litre 1 fr. 50, litre 2 fr. 75 et échantillon 0 fr. 40. Porte à domicile. 28

CRÉDIT — A LA BONNE SOURCE — COMPTANT
19, rue Nain, 19 - ROUBAIX
VENTE A CRÉDIT de tout ce qui concerne les MEUBLES et VÊTEMENTS
La Maison la MIEUX ORGANISÉE et vendant le MEILLEUR MARCHÉ
MAISON A COURTRAI 43, rue de la Lys — Conditions les plus faciles — MAISON A MOUSCRON 125, rue de la Station
DISCRÉTION ABSOLUE
LES MAGASINS ET BUREAUX SONT OUVERTS LE DIMANCHE

CAFÉ PANDORE ROUBAIX **CH. BAILLON** SALLES DE TOUTES GRANDEURS pour Concerts et Réunions Entreprise de Repas de Noces BANQUETS & DINERS pour toutes circonstances PRIX TRÈS MODÉRÉS La maison loue à raison de un franc par couvert: salle, fourneaux, batterie de cuisine, tables, chaises et service complet. 49949

MANUFACTURE BREVETÉE DES
PIANOS DERDEYN ROULERS (Belgique)
Maison de 1er ordre, fondée en 1846 Successeurs DERDEYN Frères, rue du Gaz, 2-3-4-5
les seuls **PIANOS** à Trois Pédales, système breveté, à Cordes Harmoniques bronzées, sonorité supérieure et merveilleuse
Pédalier séparé DERDEYN, breveté, pouvant servir à tous les pianos.
LOCATION — ACCORDAGE — RÉPARATION. — PRIX-COURANTS ET PHOTOGRAPHIES FRANCO SUR DEMANDE
POUR LA FRANCE LES EXPÉDITIONS SONT FAITES FRANCO DE PORT ET DE DROITS

VENDEZ Vos Bijoux, Diamants et Vieux Dentiers chez Cacan, 55, r. de Béthune, Lille 879

Garde-Soleil perfectionné SPÉCIALITÉ DE TOILES extra solides pour Jardins et TENTES BAINS DE MER STORES pour Vérandas **FERDINAND HOUZIAUX** 7, Rue Delobel (près Place St-Jacques) TOURCOING 4023g

CRÉDIT FONCIER DE BELGIQUE Société Anonyme constituée en 1835
ÉMISSION D'OBLIGATIONS A 3 1/2 0/0 SANS IMPOT
PRÊTS HYPOTHÉCAIRES
M. Omer SARY, agent à COURTRAI, 5, rue St-Georges (Téléphone 162) 677

DISTILLERIE Roubaisienne Mme Vve LEMAIRE, rue de Lannoy, place de la Justice, ROUBAIX Bière extra fine. Consommation de tout 1er ordre. Billard Toilet. Eau-de-vie marque Grand Bock à 10 cent. Action de la Brasserie Roubaisienne à vendre 26794

Red Star Line Service Postal Belge entre **Anvers** et **New York** & **le Canada** Direct Paquebots de toute première classe; Prix modérés
S'adresser à: Red Star Line, à Anvers; Gustave Duhamel, 38, rue Colbert, à Roubaix; Henri Vaicke-François, à Roubaix; E. Quivron, 120 bis, rue de Mouvaux, à Roubaix; J. Houzé-Demerre, rue Beyaert, à Tournai. 604

GRANDS MAGASINS d'AMEUBLEMENTS Grand Prix Tourcoing 1906 — Téléphone Numéro 945
DELMOTTE-WERNER LILLE — 10, Rue Faidherbe, 10 — LILLE
MEUBLES — TAPISSERIE, TENTURES — TAPIS, LINOLEUM — LITERIE, MIROITERIE — PAPIERS PEINTS — MEUBLES FANTAISIE
Envoi du catalogue illustré

CHAUDIÈRE "FURMAN" TUBULAIRE pour chauffage à vapeur et eau chaude

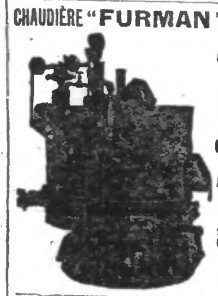

pour Eglises, Lycées, Hôtels, Châteaux, Habitations, Jardins d'Hiver, Serres et Vérandas.
Maison fondée en 1865
Anciennes Maisons LIAGRE Frères — Emile LIAGRE et Neveu
11, boulevard de Paris, 11
Georges LIAGRE, Succr Constructeur breveté
Actuellement 8, rue Neuve ROUBAIX
Transformation d'anciens calorifères à air chaud en chauffage à basse pression.
Catalogues, références, études, plans devis sur demande. 187

MAISON DU PAPIER-PEINT
35, rue de Mouvaux, ROUBAIX
Près le pont du Chemin de fer (5 min. de la gare)
E. DESOUTTER-HOUREZ (Maison de confiance)
Dernières nouveautés de la saison en papiers-peints
LE PLUS GRAND CHOIX et le MEILLEUR MARCHÉ de la RÉGION
LINOLEUMS. — Toiles cirées pour tables à la pièce et encadrées. — Tapis pour passages et escaliers. — Baguettes et encadrements en tous genres. — Nattes de Chine. — Magasin ouvert le dimanche. 275

LA CAMBRESINE GRANDE LIQUEUR
En vente: PAVOT, rue du Chemin de fer, 7, Roubaix 17837—78303

Pour apprendre vite et bien une langue étrangère Allez à
L'ÉCOLE BERLITZ
100, Rue de la Gare, ROUBAIX
la seule qui s'occupe exclusivement de l'enseignement des langues vivantes. Professeurs nationaux. 335 succursales et environ 200.000 élèves en 1905. L'école doit ce succès uniquement à la supériorité de sa méthode. Grands prix et membre du jury aux expositions universelles de Liége et de St-Louis. Demandez le prospectus 12909—2

GLACES, VITRAGES & ARGENTÉES CADRES de tous styles
Maison Paul Honoré Henri TROUSSON, Succr Contour St-Martin, ROUBAIX
Entreprise et Réparation de Vitrerie. — Verres à vitres gravés et vitraux. — Assurance contre le bris des glaces. Téléphone 365. 878

BAINS ROUBAISIENS Rue Pierre Motte

Service ordinaire Baignoire simple	0,50
» » » complet	0,80
Service de Luxe Baignoire simple	1,15
» » » par carte de 10 Bains	0,90
» » » Complet (1 de Bain, peignoir, serviettes)	1,40
» » » par carte de 10 Bains	1,10

Natation à eau tempérée Entrée 0,50
Le secret de la santé est de se baigner souvent, prenez un bain avec la sulfurine du Docteur Langlebert qui contient les mêmes principes que les bains dits de Barège très souverain pour les irritations de la peau, anémie, rhumatismes, goutte, etc.
Très bon pédicure dans l'établissement. 4072

SANG DE LIÈVRE (LA LÉPORINE) REMÈDE contre — Tuberculose, Anémie, Pâles couleurs, Hémorrhagies
Prix 5 fr. 50. — En vente dans toutes les pharmacies. — Dépôt général: HENNARD, 92, rue Belliard, Bruxelles. Dépôt: J. Willot, pharmacien, 37, rue du Vieil Abreuvoir, Roubaix. Téléph. 400. 39140.7739d

Désirez-vous ouvrir un café ou une épicerie-buvette et être certain de vendre beaucoup? Adressez-vous pour vos bières, vins et liqueurs à la BRASSERIE COOPÉRATIVE « L'UNION DES 3 VILLES », à Flers, près de Croix.
On devient actionnaire et on profite des bénéfices en versant 25 francs.
Pour plus amples renseignements s'adresser au bureau de la Brasserie. 340