TOUS GUÉRIS !!..

par les

PASTILLES VALDA

NOTEZ CECI !...
(très important)

POUR ÉVITER... POUR GUÉRIR

RHUMES, MAUX DE GORGE, LARYNGITES, BRONCHITES Aiguës ou Chroniques, CATARRHES, GRIPPE, INFLUENZA, ASTHME, EMPHYSÈME et toutes **MALADIES de la GORGE, des BRONCHES ou des POUMONS**

N'EMPLOYEZ QUE LES
VÉRITABLES PASTILLES VALDA

FAITES BIEN ATTENTION :

Elles n'existent qu'en BOITES de 1.25 portant le nom VALDA et JAMAIS AUTREMENT

DÉPOT POUR ROUBAIX : PHARMACIE DIDIAN, 33, r. Nain-Blanc ROUBAIX

VIENT DE PARAITRE
Etude et documents officiels sur la
CLARA CONSOLIDATED
0.50 CENTIMES LA BROCHURE
(Envoi franco par la poste contre 0.60)
Adresser les demandes à la
BANQUE DE LILLE & DE BRUXELLES
32, rue Esquermoise, LILLE 78193

Les ORDONNANCES MÉDICALES
sont exécutées Pharmacie F. GERRETH, 15, rue du Chemin-de-Fer, à Roubaix, au meilleur marché qui soit possible, avec des médicaments de toute première qualité. Elles sont délivrées sous cachet de garantie en cire rouge, ce qui est une garantie pour le docteur et le client. Les malades ont donc tout intérêt à s'adresser pharm. F. Gerreth, 15, r. du Chemin-de-Fer, Roubaix.
Ouvert tous les dimanches et jours de fête, de 7 heures du matin à 8 heures du soir. 969-6

LE DONNE des FORCES et du SANG
DRAGÉES AI PER, 3 fr. le flacon
(Faiblesse, frosilité, convalescence, anémie, surmenage)
Phie CHABRIER à Cambrin (P.-de-C.)
Dépôt à Roubaix : Ph. GERRETH, rue du Chemin-de-Fer 198

PNEU HUTCHINSON
VELO — MOTO — AUTO
Vins choisis, rouge, blanc, garantis purs raisins, 80 fr., qualité bourgeoise 105 fr. la barrique franco. Echantillon gratis. Chais de Bacchus, Bureau G, à Bouscat, près Bordeaux. 3503a

GRANDS MAGASINS d'AMEUBLEMENTS
Grand Prix Tourcoing 1908 — Téléphone Numéro 9.38
DELMOTTE-WERNER
LILLE - 10, rue Faidherbe - LILLE
MEUBLES
TAPISSERIE, TENTURES
TAPIS, LINOLEUMS
LITERIE, MIROITERIE
PAPIERS PEINTS
MEUBLES FANTAISIE
Envoi du catalogue illustré

Au Nouveau Manchon
4, RUE D. L'HOS. LE Roubaix
C'est la maison qui vend le meilleur marché de la région.
Bec absorb complet av. nouv. manchon 2 f.
Manchon rech. 0,10
Verre à trou et verre droit, 0,10
Allumeur automatiq. 1 ONUS, 0,30
Ferme dimanches et fêtes

CHARCUTIERS
Blouses, Vestes, Tabliers
Comptoir, Blocs parisiens, coutellerie machines à hacher poussoirs, étag re, suspension
L. NATTA
13, rue du Béguinage
Téléph. 2016 LILLE 264-2

LA CONSTIPATION
et toutes les maladies qui en découlent :
VICES DU SANG, BILES, MIGRAINES sont guéris rapidement par les Pilules des Pures Français.
La boîte : 1 fr. 50 ; les 6 boîtes, 7 fr. 50.
Dépôt général : F. Bernament, pharmacien de 1re classe, 18, rue Carnot, Tourcoing, et toutes pharmacies. 74564

Dépôt : Phies Corbeaux, 20, rue de Lannoy, Roubaix.

ACÉTYLÈNE
Installations complètes garanties fixes à incandescence et ordinaires
Matière épurante et carbure
E. CARPENTIER
182, rue du Moulin, 182
Tél. 3402 ROUBAIX 1186-2

LE BON GENIE
4, r. Vieux-Marché-aux-Moutons, Lille
VEND DE TOUT A CREDIT
Conditions de faveur aux fonctionnaires. Expédit. franco
Succ. : Croix, 101, r. Gliber
Roubaix, 168, r. du Collège
Tourcoing, 34, r. de Gand

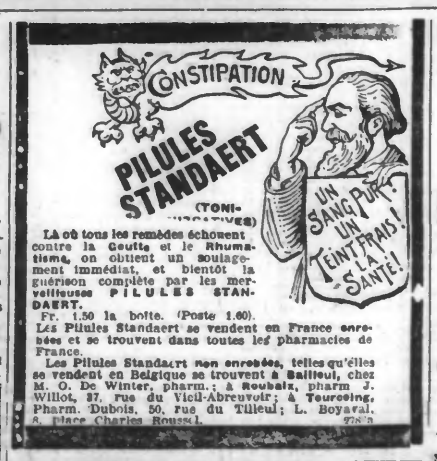

Là où tous les remèdes échouent contre la Goutte et le Rhumatisme, on obtient un soulagement immédiat, et bientôt la guérison complète par les merveilleuses PILULES STANDAERT.
Fr. 1.50 la boîte. (Poste 1.60).
Les Pilules Standaert se vendent en France enrobées et se trouvent dans toutes les pharmacies de France.
Les Pilules Standaert non enrobées, telles qu'elles se vendent en Belgique se trouvent à Baillieul, chez M. O. De Winter, pharm. ; à Roubaix, pharm J. Willot, 37, rue du Vieil-Abreuvoir ; à Tourcoing, Pharm. Dubois, 50, rue du Tilleul ; L. Boyaval, 8, place Charles Roussel. 778-3

MAISON CAMBIEN-DELVOYE 52, rue de Lille ROUBAIX
Pour cause d'inventaire, à solder :
300 BALLONS FOOT-BAAL & 200 PAIRES BOTTINES
Tous articles anglais au prix de facture. 35

Café-Restaurant Terminus-Nord
face la gare 12, Boulevard de Denain, PARIS face la gare
où le Journal de Roubaix est en lecture
DEJEUNERS ET DINERS A 3 FR.
Consigne. — Téléphone Province n° 430-40.
SOUFFLE AU CHOCOLAT
1 décilitre de lait, 50 grammes sucre, 20 grammes fécule, 10 grammes beurre, 2 jaunes et 4 blancs en neige. Faire bouillir le lait avec sucre et chocolat, ajouter la fécule délayée avec du lait froid, cuire 2 à 3 minutes et compléter hors du feu avec beurre et jaunes ajouter les blancs et jaunes bien fermes.
Le Chef du Terminus-Nord.
CAFE-RESTAURANT DENAIN 10, boulevard Denain
Restaurant à la carte. Concert à partir de 7 heures du soir. — Prix modérés.
Consigne. Téléphone Province n° 405-31.
HOTEL TERMINUS-NORD. Dernier confort moderne
Téléphone 405-28.
Dîner à 3 fr. par petites tables 78123

AU GANT D'OR
Fabrique de Gants la plus ancienne et la mieux assortie
J. REIX, 41, Grde-Rue, Roubaix
GANTS FOURRÉS et autres en tous genres
Cause sur mesure en 24 h.