les concours se dérouleront pendant les journées des 11, 12, 13 et 14 mai.

Rappelons que deux hommes seulement du département du Nord figurent au nombre de ces quinze athlètes, et un seul appartient à une société de l'arrondissement de Lille ; nous avons, du reste, été en mainles fois l'occasion d'en causer ; c'est notre compatriote M. Victor Lefebvre, de la Société l'« Aréienne » de Roubaix. Nous tiendrons nos lecteurs au courant des résultats du championnat.

HIPPISME

LES COURSES A MAISONS-LAFFITTE

du vendredi, 5 mai

Paris, 5 mai. — (Par Câtéche.) — Voici les résultats des courses qui ont eu lieu à Maisons-Laffitte :

Prix de Chars : 1er, Bedrechein (O Neill), pes. 68.50, pl. 22.50, pel. 33.00, pl. 12.00 ; 2e, Lilacine III (Cottenet), pes. 50.00, pel. 28.50 ; 3e, Oza. Hap. (J. Reiff), pes. 26.50, pel. 18.50. — Non placés : Impériaire, Logan, Tonton Emile, Violette II, Roudoulsa, La Louie, Vanity Bar II, Exquisit, Robinson, Lorial, Sainmonte, Flan II, Naïp, Fouique, Iodine.

Prix Wardance : 1er, X... (O Neill), pes. 26.50, pl. 11.00, pel. 13.50, pl. 6.00 ; 2e, Alexis (O Reiff), pes. 11.00, pel. 6.00 ; 3e, Rolbelin. — Non placés : Philosophy, Malaise.

Prix de Vernon : 1er, Wyoming III (G. Bartholomé), pes. 33.50, pl. 51.00, pel. 112.00, pl. 28.00 ; 2e, Hellermann (Hobbs), pes. 34.00, pel. 16.50 ; 3e, La Manche (Sumier), pes. 23.00, pel. 11.50. — Non placés : Roue, Sesame, Minas, Lipari II, Master Rona, Lipari III, Snob II, Herzegovine II, La Sylvie, Thais IV, Empire, Destin IV, Centurion III, Pégomeo, Flamma.

Prix Edgar de la Charme : 1er, Cavallo (Jennings), pes. 45.00, pl. 16.00, pel. 23.50, pl. 6.50 ; 2e, Shetland (Sicre), pes. 26.00, pel. 16.50 ; 3e, Ladior (Chovelis), pes. 32.00, pel. 10.00. — Non placés : Grand Seigneur, Le Roi, Golden, Chauvin II, Vieux Normand, Pauvre Rose.

Prix Jonglour : 1er, Atlas (O Neill), pes. 95.00, pl. 31.50, pel. 41.00, pl. 7.50 ; 2e, Tyrolienne II (Rovella), pes. 35.00, pel. 23.00 ; 3e, Ripolin (J. Reiff), pes. 42.00, pel. 26.50. — Non placés : Condottiere, Joyeux Drille, Brunette, Boléro III, Bijou Royal, Amadis, Elysée, Folette, Guillaume Tell, Tremblay, Prestight, Tip Top II.

Prix St-Christophe : 1er, Golden Bird (Rovella), pes. 166.00, pl. 35.00, pel. 105.50, pl. 23.00 ; 2e, Choléra (O'Neill), pes. 23.00, pel. 9.00 ; 3e, Le Gréslé (Ch. Challe), pes. 16.00, pel. 8.00. — Non placés : Joyeux V, Va Tout, Aigle Impérial III, North West, Luther, Champrond, La Talaye, Loup, Le Merle Rault.

TIR

ROUBAIX. — La société des « France Tireurs Roubaisiens » établie chez Mura, boulevard de Metz, tir à l'arc à la perche, le dimanche 7 mai, 300 fr. de prix. Le mise de chaque tireur sera de 5 fr. 50. L'inscription à 2 heures 1/2 pour commencer à 3 heures. 51302

ROUBAIX. — Le Tir Régional (39, rue Pauvrée). — Les concours, annuel, intérieur pour sociétaires, et concours publics, pour tous jeunes Français (non incorporés) faisant partie de sociétés de tir, de gymnastique, de préparation militaire ou indépendantes, s'ouvriront le dimanche 7 mai, à 9 heures du matin. Ils se continueront tous les dimanches et fêtes, de 9 heures à 1 heure, et de 3 à 6 heures, pour se terminer le 25 juin. Le nombreux prix de valeur permettront à quantité de tireurs de se classer dans les différentes catégories (fusil, carabine, pistolet, honneur, etc.) ; une catégorie spéciale est réservée aux dames. Pour tous renseignements, demander le règlement du concours au vice-président, M. Delbar, directeur des concours ; au secrétaire général, M. Gaston Philippron, 10, rue de Crouy, ou au local, 38, rue Pauvrée.

PRÉPARATION MILITAIRE

ROUBAIX. — Ecole de tir et d'instruction militaire de la Fédération des A. d'A. E. des écoles publiques. — Dimanche 7 mai, deuxième marche d'entraînement. Rassemblement au Palais de Justice, à 6 heures. Un contrôle très sévère sera tenu par le lieutenant-directeur, et les absents ne participeront pas à la fête du 21 mai. Rassemblement de la musique, tambours et clairons, à 10 heures, au Palais de Justice. — Samedi 6 mai, de 8 à 9 heures du soir, distribution des vareuses et bandes molletières aux musiciens.

COMBATS DE COQS

ROUBAIX. — Dimanche 7 mai, « Aux Vieux Bons Vivants », chez D. Parain, rue des Champs, 36. Au sort à 10 h. 1/2, au parc à 11 h. 3.50 pour 10. Il reste des mises. 51269

— Dimanche 7 mai, chez E. Dambrin, rue de Maubeuge. 3 de 5 pour 100 fr. contre Paul Vandecandelaere Rémy, le tonnelier et Louis Prouvost. Le première paire citée pour 100 fr. Le Noir Louis Prouvost contre le Coq Chocolat de Lille. La mise au parc à 4 heures. 51300

— Concours de deux coqs, dimanche 4 juin, « Aux Vieux Bons Vivants », chez D. Parain, 30 fr. pour 100 fr. 1er 55 fr., 2e 45 fr. Se presser pour les mises. 51270

— Dimanche 7 mai, à 11 h., concours chez Oscar Savary, 31, rue du Tilleul, 3 fr. 50 pour 10 fr. Se presser pour les mises. 6337

— Lundi 8 mai, chez M. Alphonse Destombes, 66, rue de Mouvaux, « A l'Abondance », concours avec des mises de 10 fr. pour 30 fr. ; 7 fr. pour 20 fr. et 5 pour 15. Il reste quelques mises. 6397

— Jeudi 25 mai, chez Monnier, rue du Tilleul, 2 de 3 pour 30 francs contre la société de chez Emile Dambrin. Au parc à 7 heures précises. 51368

— Dimanche, concours de deux coqs, chez Florimond au Trichon. Mise 30 frs. 1 coq gagnant 55 frs, 2 coqs gagnant 100 frs. Au sort à 5 h. Au parc à 6 h. 1/2. 6475d

— Mardi 9 mai, chez Léon Bernand, « Au Coq Hardi », 166, rue des Arts, 3 de 5 pour 200 francs, contre le Gallodrome de Tourcoing et Oscar Tous poulets, au parc à 7 heures. 6465d

— Lundi 8 mai, concours chez P. Laebens, « A La Grosse Unite », rue de la Vigne, 120. 13 sociétés inscrites. Aux sort à 7 heures. 51345

— Dimanche 7 mai, chez Léon Bernand « Au Coq Hardi », 166, rue des Arts, concours avec 16 sociétés. Mises 10 pour 30, 7 pour 20 et 5 pour 15. Tirage à 4 h. 1/2. Au parc à 5 h. 51347

CROIX. — Dimanche 7 Mai, chez M. Georges Gourlon, 68, rue Jeanne d'Arc, un beau 2 de 3 pour 50 francs. La 1re paire citée pour 25 francs, entre la société Gourlon et ses Amis et les Chauffeurs de Croix. Au parc à 5 heures. 51337

WATTRELOS. — Chez M. Gustave Chanterie, rue de l'Union, au Sapin-Vert, dimanche 7 Mai 1911, grand Concours de Coqs. 3 fr. 50 pour 10 fr. ; 5 fr. pour 15 fr. Au parc à 5 h. 1/2. 6520d

WATTRELOS. — Dimanche 7 mai, au « Grand Parc », rue Carnot, une paire citée pour 50 francs. M. Bricboulle, du Cretinier, contre M. J.-B. Leruste, le Carossier des Trois-Bouteilles. Au parc à 12 heures. 5111

— Dimanche 7 mai, chez Catteloin, au Bas-Chemin, 2 de 3 contre Cigarette du Pont. La première paire citée pour 100 fr. Au parc à 5 h.

Halluin. — Chez Grimonprez, 2 de 3 contre la Société de chez Le Chemin. Mise au parc à 7 h.

— Au « Grand Parc », rue Carnot, grand essai de coqs.

TourcoING. — Dimanche 7 mai, chez Demonck du magasin [illegible] 3 de 5 pour tous poulets.

— Lundi 8 mai, concours Vanquenelle-Bulcke, A. Deseuz, pour 100 francs. A 7 heures, chez Louifeld, rue de Gand, 585. 6300

— La société du « Coq Chantant », établi chez Louis Verkamer, rue Saint-Louis, informe les amateurs qui jouera dans son parc le Dimanche 14 mai, une belle partie contre Les Orions et Neuville. Parc à 5 heures. 6454d

— Dimanche 7 Mai 1911, chez Desrousseaux rue du Haze, 2 de 3 pour 50 francs, contre Joseph Castel et le Monsieux réuni. Au parc à 5 heures 1/2. 6458

RONCQ. — Chez Gaston Delépaut, rue de la Latte, dimanche 7 mai, 2 de 3 pour 100 francs contre la Grande Société de Menin et Gheluwe réunis. Au parc à 5 h. 6307

COLOMBOPHILIE

ROUBAIX. — Résultat du concours de St-Just, donné par le Pigeon Fidèle, chez M. A. Bouchart, 90, rue de Mouvaux ; 130 pigeons lâchés à 5 heures : 1er M. Robert. — 1er prix, Ivo Volcke, 1 ap. ; 2e, A. Lefebvre, 2p. ; 3e, Stelandre, 7p. ; 4e, Bauduin, 9 ; 5e, Vandeboguert, 6p. ; 6e, Vandenbulcke, 3p. ; 7e, Vandewalle, 3p. ; 8e, Vandeboguert, 2p. ; 9e, Masselier, 2p. ; 10e, Louis Liévin, 1p. ; 11e, Vandeveulde, 1 p. ; 12e, Cobbeau, 1p. ; 13e, Boele, 1p. ; 14e, Ingelbrecht, 1 p. ; 15e, Duquesnoy, 1 p. ; 16e, Cirez ; 17e, Braeweys fils, Régulateur, Vandeboguert.

ROUBAIX. — Lundi 29 Mai, concours sur Chantilly, chez M. Emile Ponthieu, rue de Croix, 21. Mise en panier la veille, de 4 à 7 heures. Pour les autres conditions voir affiche spéciale. 6441d

— Rappel des Concours du dimanche 7 mai : Chantilly, au Cercle « Union », café Pancore, rue Pauvrée. Prix d'honneur : 200 fr. Rayon de 9 kilomètres.

— La Sans-Crainte. — Chantilly, chez Bourgois, rue de Tourcoing, 160 (près du Pont Morel), 100 fr. de prix d'honneur et un régulateur nouveau modèle.

— La Mutuelle. — Chantilly, chez M. Baly, angle des rues du Tilleul et de Naval. 75 fr. de prix d'honneur, à partir de 300 pigeons, prix supplémentaires. Mise les 14 pigeons. 6477d

— Chez M. César Delfroix, 42, rue Decrème, concours sur Chantilly, lundi 8 mai (rayon longs cours du « Progrès »). 100 fr. de prix d'honneur. Mise en panier le dimanche 7 mai de 4 à 7 heures. Régulateur et convoyeur du « Progrès ». Consultation facultative au pigeonnier. 51341

— Mardi 9 mai, 1911, Grand Concours sur Chantilly, mises en paniers veille, de 4 à 7 heures du soir, seul chez M. H. Deboosschère, rue de Lannoy, 85. 50 francs prix d'honneur, plus un régulateur. Règlement et régleurs de la Mutuelle chez pour que la rentrée se fasse vers 8 heures chez pour que la rentrée se fasse vers 8 heures du matin. 6464

TOURCOING. — « Justice et Liberté », chez M. Albert Martinsse, rue de Paris, 2 (rayon 2 kil. 500, rayon des France). Chantilly, 100 fr. de prix d'honneur et 3 superbes régulateurs à sonnerie. Mise 1 fr. 50. Mise en paniers la veille, de 5 h. 1/2 à 7 heures 1/2. 6476d

— Cercle colombophile « Le Progrès ». Chantilly, chez M. Henri Noël, rue Nabuchodonosor ; 1er bureau, chez M. Hubert Delporte, rue des Arts. 100 francs prix d'honneur minimum. Prix supplémentaires tous les 14 pigeons. 6478d

— Chantilly, Championnat de l'Union du Blanc-Seau, Deux-Unions, Centre et Croix, chez M. Lecoutre, rue du Congo, Blanc-Seau. 2me bureau avec dépôt de constateurs chez M. Jean Loore, rue de Flandre, Roubaix ; 3me bureau avec dépôt de constateurs, chez M. J.-B. Dupont, Place de Croix. 600 francs prix d'honneur en 80 prix de 5 fr. 4 séries de 3 de 20 francs ; 8 séris de 2 de 15 fr. 3 grands régulateurs par poule à 0 fr. 10. Mise 2 fr., dont 1 fr. pour frais. Honneur 1 fr. 05. Carnet Vandenberghe. L'amateur qui ne le possédérait pas, s'adressera Bouillet. Sa vitesse sera faite. 6478d

JEU DE BOULES

ROUBAIX. — Dimanche 7 mai à 10 heures, attaque d'une belle partie à l'étaque, chacun 3 boules, chez Jules Bailleul, estaminet du « Lion d'Or », Grande-Rue, 93, Oscar Gilman du « Lion d'Or », contre Louis Bernard d'Hem, enjeu 50 francs. 51344d

— Mardi 9 mai, à 3 heures, Brasserie du Mogador, rue d'Archimède, 79, belle partie, 2 contre 2 chacun 2 boules, entre Gustin Clémence et Louis Dondt du Mogador et Emile Rambaut et petit Julien de Wattrelos. Enjeu 80 francs. L'attaque à donner 24 et 56. 51370d

— Dimanche le 7 mai 1911, estaminet des « Trois-sans-Femmes », au Hutin, à 10 h. du matin, belle partie de boules, engagée entre les Forts du Vieux-Cul-de-Four, Eugène et Napoléon, contre Parmentier et Jules Lefèvre. 51288d

CROIX. — Dimanche à 9 heures et demie chez Albert Prouvost dit (Min Blanc), à la barrière de l'Alluette, rendage de la partie, 3 contre 3 entre H. Bourgois, J.-B. Quivy Ach. Liétard, du Moviart, C. Tiberghien, P. Houzet, A. Prouvost de l'Alumette, enjeu 180 francs. 51356d

LYS. — MM. Paul Delneste et Louis Ploquet rappellent les amateurs qu'ils donneront leur jeu de boules le dimanche 7 mai, chez Paul Delneste, « Au Franc Bouleur », 116, rue du Bois, près de la Justice. 115 fr. de prix. 5 mises pour 1 fr. 25. Inscription de 8 heures du matin à 8 h. 1/2 du soir.

WATTRELOS. — Chez M. Haustrate Eugène, dit « Chauffeur », cabaretier au Pont l'Empierre. Rendage d'une belle partie, Haustrate et Maurice, contre Joseph Plogaert et J.-B. Liagre. Chacun 2 boules. Enjeu 50 francs. 51352d

TOURCOING. — Estaminet de la Grande Bouloire, tenu par Achille Florin, 8, rue Claude-Bernard. Dimanche 7 Mai, à 10 h. rendage de la partie à la platine entre Léon Hochepied et Alfred Bailleul, l'attaque a donné 8 et 2. l'enjeu est de 100 francs. 51361d

TEMPLEUVE. — Dimanche 7 Mai 1911, jeu de boules à la platine chez Mme Veuve Vandeveugle, cabaretière à la Place. 300 francs. En cas de mauvais temps le jeu sera remis au jeudi 25 mai Ascension. 6470d

Bulletin Commercial

Amiens, 3 mai. — *Marché aux Laines d'Amiens.* — On nous communique la note suivante :

« Par suite du retard apporté dans la tonte des moutons due aux derniers temps froids et la coïncidence des ventes de Londres qui pourraient empêcher les acheteurs français et étrangers d'assister à celle du 13 mai, cette vente primitivement annoncée pour le 13 est remise au samedi 27 mai.

» Les ventes suivantes se feront comme suit : 17 juin, 7 juillet, 2 août, etc... »

Marchés divers

ANDERLECHT, 5 mai. — Veaux exposés, 1.318. Prix par kilo sur pied, 1.00, 1.10 à 1.25.

POPERINGHE, 5 mai. — Froment, l'hectolitre, 21.00 ; seigle, 15.25 ; avoine, 18.00 ; pommes de terre, les 100 kilos, 15.00 ; beurre, le kilo, 2.20 ; houblon 1911, les 50 kilos, 70.00.

ANVERS, 5 mai. — Cafés (Cote officielle). — Santos, par 50 kilos, entrepôt : Mai à juillet, 67.00 ; août, 66.50 ; septembre, 66.25 ; octobre, 65.75 ; novembre, 64.75 ; décembre, 64.25 ; janvier à avril, 64.00. — Vente, 10.000 sacs. — Soutenu.

Céréales. — Les blés sont fermes et les cours en avance sur hier. Seigle ferme. Orge soutenue. Avoine ferme. Maïs soutenu.

Houblons. — On cote, par 50 kilos : Alost, courant, 67.00 à 66.00 ; juin-juillet, 67.00 à 66.00 ; nouvelle récolte, 80.00 à 79.00 ; Poperinghe ville, courant, 69.00 à 67.00 ; juin-juillet, 69.00 à 67.00 ; nouvelle récolte, 77.50 à 77.00. — Calme.

Saindoux. — On cote Wilcox, en francs, par 100 kilos : Mai, 101.00 ; juin, 101.50 ; juillet, 101.75 ; août, 102.00 ; septembre à décembre, 102.25. — Tiersons, 102.50 ; Freskins, 103.00 ; Cuvettes, 106.00 ; Seaux, 107.00. — Disponible, 102.00. — Calme.

Tourteaux de lin. — On cote disponible : Américaine, 20.50 ; trois de juin, 18.87 ; quatre derniers, 18.75 ; quatre premiers, 19.50. — Soutenu.

COURTRAI, 5 mai. — **Marché aux peaux.** — Taureaux, 1.30 à 1.20 ; veaux gras, 1.32 à 1.35 ; veaux maigres, 1.25 à 1.22 ; vaches, 1.32 à 1.36 ; bœufs, 1.30 à 1.32 ; moutons, 0.75 à 0.80 ; agneaux, 0.70 à 0.80 le kilo ; petit suif, 0.40 ; gros suif, 0.35 à 0.38 le kilo ; peaux de moutons, 1.00 à 1.02 ; graisse de mouton, 0.40 à 0.45 le kilo.

DOTTIGNIES, 5 mai. — Beurre, 2.60 à 3.00 la plate ; œufs 2.00 à 2.20 les 26.

Marché des Avoines et des Blés de la Région du Nord (Syndicat des Courtiers)

AVOINE	Jaune		Blanche	
	24	25	24	25
Courant	19 00	19 80 a	21..	21..
Prochain	19 50	19 80 a	21	21..
Juillet-Août	19.85	19 85	21..	21
3 derniers	19 25	19..	19 50	19 50

BLÉ	Roux bigarré		Blanche	
	24	25	27	28
Courant	27 a	26 25	27 75	27..
Prochain	27 a	26 50	27 50	27 25
Juillet-Août	27 50 a	26 50	27 75	27 25
3 derniers	25.50	26 50	26.25	26 25

A Acheteur — p Payé — v Vendeur — n nominal

Pour ceux qui ont eu la grippe cet hiver !

Parmi ceux qui ont eu la grippe cet hiver, il y en a beaucoup qui n'en sont pas encore remis à l'heure actuelle. Si on les interroge sur leur état de santé, ils répondent : « Depuis que j'ai eu la grippe, je ne me suis jamais bien remis ». Ils ont encore des sueurs profuses, de la faiblesse persistante des jambes, des digestions lentes et pénibles, de la paresse de l'intestin, de l'asthénie du pouls, des palpitations du cœur et parfois des syncopes. Ils restent, en outre, à la merci de rechutes et de complications, toutes très graves.

Nous recommandons à tous ces malades les Pilules Pink qui les débarrasseront de tous ces **restes de grippe.** Les Pilules Pink en enrichissant le sang, en tonifiant le système nerveux, débarrasseront l'organisme de tous les germes nocifs qu'il contient encore et hâteront la convalescence. Exemple à l'appui de ce que nous prêconisons ci-dessus :

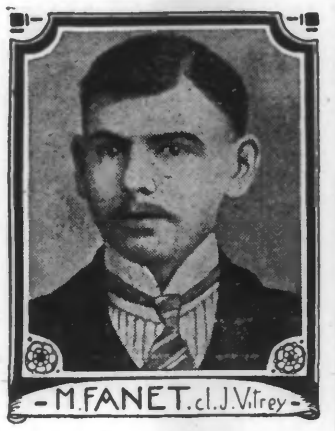

M. Louis Fanet, 2, rue Augustin Cournot, à Gray (Haute-Saône), nous écrit :

« J'ai le plaisir de vous informer que j'ai été très bien guéri par le traitement des Pilules Pink. L'influenza m'avait laissé dans un tel état de faiblesse que j'ai été obligé de cesser mes occupations car j'avais une sorte de courbature générale et à tous moments des éblouissements et des vertiges. Je ne mangeais presque pas et je ne reprenais pas de forces par conséquent. Cet état se prolongeait et les médicaments ordonnés ne m'apportaient aucun soulagement. J'ai enfin suivi le traitement des Pilules Pink et grâce à votre excellent remède, j'ai été bientôt complètement rétabli. »

On trouve les Pilules Pink dans toutes les pharmacies et au dépôt : Pharmacie Cablin, 23, rue Ballu, Paris ; 3 fr. 50 la boîte ; 17 fr. 50 les six boîtes franco.

Dépôt général pour la Belgique : Phie Derneville, 66, Bd Waterloo, Bruxelles. 7072a

BULLETIN FINANCIER

PARIS 5 mai.

Les dispositions étaient sensiblement meilleures aujourd'hui à l'ouverture de la séance et malgré la lourdeur des premières cotes de Londres et de Berlin, les cours s'inscrivaient en reprise dans la majorité des compartiments. Evidemment, les raisons données pour expliquer le mouvement de recul assez violent qui s'était produit hier avaient été exagérées, et d'ailleurs on estimait cette réaction comme fort salutaire dans certains cas, sur les valeurs russes notamment. On s'est calmé par la suite, mais en définitive, à l'exception des caoutchoutières un instant très offertes par Bruxelles alors qu'à Londres les valeurs similaires faisaient meilleure contenance, les plus-values restent nombreuses et parfois fort appréciables.

La Rente effectue un léger mouvement de reprise à 95.82. Le marché des Fonds d'Etats étrangers n'est toujours pas brillant : l'Extérieure est toutefois un peu plus ferme et le Portugais qui paraît lancé à fond s'inscrit à 67.325 ; Bons de Sao Paulo résistants à 511.50. Les établissements de crédit demeurent mornes. Parmi les banques étrangères, la Banque nationale du Mexique est mieux à 1104 ; c'est sa façon de se rejouer de la signature de la paix. Au compartiment des Chemins français le Lyon qui vient de détacher un coupon de 34 fr. est à 1146. Quant aux Chemins espagnols leur orientation est un peu meilleure.

Rien n'est fini sur les valeurs russes ; des achats de Saint-Pétersbourg font monter la Bakou à 850, la Briansk à 462, la Sosnowice semble indifférente à 1454. Rien à signaler sur les valeurs de traction qui restent calmes. Le Rio Tinto a détaché un coupon de 26.19 et est en passe de le rattraper à 1693. En coulisse, les mines d'or sont désespérément lourdes ; elles étaient très hésitantes hier au Stock-Exchange. En revanche, les diamantifères accusent de bonnes dispositions, la De Beers s'inscrivant en effet à 478, la Jagersfontein à 2157.50.

Et voilà les métallurgiques russes infatigables qui reprennent et terminent au plus haut : Hartmann 754, Maltzoff 2137. Platine en avance à 850. Les caoutchoutières sont mal traitées ; cependant, à la fin de la séance elles s'améliorent sensiblement : Financière 317, Eastern 69.50, Malacca 237. Au comptant, Saint-Yves est bien tenue à 58 ; les Usines Simeloff sont très fermes à 365 après avoir détaché un coupon de 12.50.

PHILOUZE & WADDINGTON,
rue Lepelletier, 20, Paris.

VENTE PUBLIQUE DE COTON

Le Mercredi 17 Mai prochain, à 3 heures de l'après-midi, salle des Ventes publiques de la Bourse du Havre, il sera procédé par le ministère de M. Ferdinand Gardye, Courtier-assermenté, à la vente de 113 balles de coton « sea land » (69 b. mouillées, 20 b. fumées, 24 b. brûlées), provenant du steamer « Montana ». 51367d

VOITURES d'Enfants F. Pollet, 37, r. du Crétinier, Wattrelos. Machines à coudre et cyles. Facil. de paiem^t. w799

S. GOFFIN Ingénieur. — Entrepreneur 48, rue de l'Epeule, ROUBAIX Téléphone 749.
Spécialité travaux d'usines - Entretien
MONTAGE ET REPARATION DE CHAUDIERES A VAPEUR
Voûtes et Planchers en Béton armé

RENTES VIAGÈRES IMMÉDIATES
ASSURANCES MIXTES - TEMPORAIRES - VIE ENTIÈRE
LE CONSERVATEUR, Compagnie Mutuelle d'Assurances sur la vie, à Cotisations et frais de gestion limités. (Entreprise privée autorisée au contrôle de l'Etat.)
DOTATION DES ENFANTS LE CONSERVATEUR Société d'assurances sur la vie (Entreprise privée autorisée au contrôle de l'Etat).
Ces deux Sociétés sont gérées par la Compagnie anonyme LE CONSERVATEUR
Fondée en 1844. Siège Social : 18, rue Lafayette, Paris.
Pour tous renseignements, s'adresser à M. Camille CAUVIN, Inspecteur divisionnaire, 40, rue des Abbesses, à Paris. 5434-a

Etats Civils

Cantons de Roubaix

ROUBAIX. — Déclarations de naissances du vendredi 5 mai. — Renée Devaillant, rue Boucicaut. — Raymonde Keirsbilck, rue Marc-Seguin. — Cathy, fil. — Paul Rasson, rue Larochefoucault, fort Vandamme, 73. — Félicien De Meyer, avenue Julien-Lagache. — Louis Hage, boulevard de Cambrai, 60. — Madeleine Wagnon, rue de Soubise, 71. — Paulette Lesur, rue Vauban, 54.

Mme FELIX, loueur de voitures de grande remise. Spécialité de breaks p' 1re communions au dehors. 114 et 116, rue d'Isly, et 63, rue St-Roch. Tél. 325.

Publications de mariages. — Victor Lescrenier, entrepreneur, rue St-Joseph, 80, et Jeanne Verschoore, sans profession, rue Voltaire, 90. — Ernest Houssoau, chaudronnier en fer, rue de la Vigne, cour Ste-Thérèse, 10, et Blanche Houseeau, bandrocheuse, à Lille. — Paul Bouquentaux, ourdisseur, rue Bell, 30, et Rose Duhaut, sans profession, à Tourcoing.

N'ACHETEZ pas de bijoux sans aller visiter les étalages de la Mie Masquelle, 47, Grte-Rue, Rx. 784-4

Arthur Verschelden, tanneur, rue de la Chaussée, 49, et Germaine Lepoutre, piqurière, rue des Fondeurs, Impasse Deren, 1. — Hippolyte Waquier, plafonneur, à Croix, et Germaine Vandevelde, piqurière, rue de Wasquehal. — Gustave Devillers, comptable, avenue Linné, et Louise Wouters, piqurière, rue d'Espagne, 15.

Achetez Cuissinières chez Dendievel 23 r. St. Georges

5 fr. 25 **ALLIANCES OR :** Wolnet, pl. Trichon. 5521

Constant Mast, peigneur, rue des Filatures, cour Scotet, 7, et Julia Vermeersch, étirageuse, rue des Longues-Haies, cour Gryspert, 3. — Georges Vanroost, magasinier, rue Pierre-de-Roubaix, cour Flipo, 25, et Amandine Buvry, soigneuse, rue Pierre-de-Roubaix, cour Flipo, 13. — Paul Ghienne, employé aux tramways, rue Condorcet, et Louise Meurant, ménagère, rue Condorcet.

Achille Glorieux, chaudronnier en cuivre, rue Solférino, cour Hespel, 3, et Martine Baert, soigneuse, rue des Arts, 215. — Jean Vandenhautte, fileur, rue du Tilleul, et Prudence Serrein, piqurière, rue du Tilleul, 361. — Jérôme Caveye, tisserand, rue des Anges, 39, et Marie Degraeve, ménagère, rue des Anges, 44.

PATISSERIE TROFFAES, 6, Vieil-Abreuvoir. Télép. 28 745

5 fr. 25 **ALLIANCES OR :** Wolnet, pl. Trichon. 5520

Joseph Loore, cabaretier, rue de Flandre, 123, et Mélanie Squelbut, sans profession, rue Bayart, 43. — Edmond André, chef de fabrication, rue J.-B. Notte, 68, et Marie Desmet, sans profession, rue de la Perche, 29. — Pierre Berghman, polisseur, à Croix, et Suzanne Dejonghe, soigneuse, à Roubaix.

César Prévost, coiffeur p' dames, 101, r. du Grand-Chemin, Rx, à la spécialité de coiffer les mariées. 705

AU CŒUR D'OR, 49, Grande-Rue, Rx. Alliances or contrôlé. 5561

Léon Frasez, fabricant de tissus, rue de la Rondelle, 8, et Marie Mulle, sans profession, rue de Lille, 168. — Emile Petit, rattacheur, rue Hoche, 25, et Elise Pollet, doubleuse, rue de la Tortue, 15. — Jean-Baptiste Houtekins, coursier, rue d'Anzin, 14, et Eugénie Verhiest, servante, rue d'Antoing, 25.

5 fr. 25 **ALLIANCES OR :** Wolnet, pl. Trichon. 5522

Mariage. — Benoit Roussel, dessinateur industriel, rue de Barbieux, 19, et Marie Rasson, sans profession, boulevard de Paris, 47.

Déclarations de décès. — César Vangermez, 2 jours, rue de Lannoy, cour Dassonville, 5. — Charles Senden, 51 ans, trieur, rue Larochefoucault, cité Vandamme, 77. — Henri Vandelanotte, 76 ans, rue de Blanchemaille. — Julien Leraille, 72 ans, tisserand, rue du Moulin, 202. — Pharaïlde Decautre, 73 ans, rue du Tilleul, cour Tonneau, 4. — Marie Winter, 1 an, rue de Croix, cour Voreux. — Léonie Vannieuwynhuyse, 69 ans, rue de Béthune, 46. — Odile Ducoulombier, 45 ans, directrice de garderie d'enfants, boulevard de Metz, 142. — Gaston Castelain, 5 ans, rue d'Avignon, 24. — Laure Hayart, 27 ans, trieuse, avenue Julien-Lagache. — Philomène Denert, 23 ans, doubleuse, avenue Julien-Lagache. — Emile Meyers, 56 ans, mécanicien, avenue Julien-Lagache. — Sophie Vandeveugle, 63 ans, rue St-Quentin, 35. — Mort-né, 1.

PEINTURE, décors, vitrerie, miroiterie, peintures laquées, papiers peints. **Léon Cocheteux,** 94, rue du Luxembourg, Roubaix. — Téléphone 20.30. 758

CROIX. — Publications de mariages. — Charles Willig, ingénieur, à Mulhouse, et Rosa Salembier, sans profession, à Croix. — Gustave Gérard, employé, et Félicie Béart, visiteuse. — Léon Baisez, employé de commerce, et Jeanne Bloch, piquirière. — Hippolyte Waquier, plafonneur, et Germaine Vandevelde, piquirière.

WASQUEHAL. — Déclaration de naissance. — Joseph Sabatin, avenue Hannart.

Déclaration de décès. — Anne Maertens, 80 ans, sans profession, rue du Haut-Vinage, 32.

Canton de Lannoy

FLERS-BOURG. — Déclaration de naissance du 5 mai. — Paul Lefebvre, rue Pascal.

Déclaration de décès. — Désire Boitel, 28 ans, rue de Lannoy.

HEM. — Déclaration de décès du 5 mai. — Flore Pipart, 70 ans, Petit-Lannoy.

Cantons de Tourcoing

TOURCOING. — Déclarations de naissances du 5 mai. — Albertine Tournerg, rue de la Blanche-Porte, 188. — Cornil Clément, rue Turgot, 52. — Edmond Hauden, rue de Barpaume, 23. — Jean Haudin, rue de Barpaume, 23. — Albert Avez, rue du Moulin-Fagot, 66. — Joseph Dumortier, boulevard de l'Egalité. — Simonne Leuridant, rue Nationale, 122. — Madeleine Vandenbroucke, rue Nationale, 122. — Auguste Verlinde, rue Nationale, 122.

LA PARFUMERIE LECONTE, 98, rue de la Cloche, Tg. Achète et travaille les démêlures.

Déclarations de décès. — Joseph Verhulst, 76 ans, rue d'Haubourdin, 45. — Achille Blain, 72 ans, rue Achille-Testelin, 13. — Victor Tricot, 70 ans, rue du Moulin, 121. — Arthur Spriet, 33 ans, rue Nationale, 122. — Marie Vandenbulcke, 41 ans, rue Nationale, 122. — Marie Verdonck, 64 ans, rue Bolly, 4.

MOUVAUX. — Publication de mariage du 5 mai. — Louis Lefebvre, entrepreneur, à Mouvaux, et Marie Lehoucq, sans profession, à Mouscron.

Déclaration de décès. — Julie Nys, 70 ans, rue Kléber, 21.

HALLUIN. — Déclaration de naissance du 5 mai. — Léonard Békaert, rue St-André.

Déclaration de décès. — Emile Jacques, 16 ans, rue St-André.

KAPOK (SOIE FRANÇAISE DES LITERIES en) 106, rue Nationale, LILLE 634
BELGIQUE
Flandre Occidentale
MENIN. — Déclarations de naissances du 5 mai. — Madeleine Verlinde, Bas-Chemin. — Francine Lannoy, rue d'Ypres.

POUR ÊTRE SVELTE COMME LES PARISIENNES LES MIEUX CORSETÉES PORTENT VOUS-MÊME UN **PERSÉPHONE**
CES CÉLÈBRES CORSETS DE PARIS SONT EXCLUSIVEMENT EN VENTE chez Mlle Stan corsetière, 23, Boulevard Carnot, Lille
CORSET N° 910. PRIX 29 FRANCS

La Mon **SOYEZ Père, LILLE,** fabr. caiss. échantill., plus léger, plus solid. meill. marché qu'à Paris, boîtes, pneus, malles, caisses, outils pr autos, se charge des réparat. Tél. 604. **Pour les fêtes exceptionn. ouvert le dimanche.**

CHEMIN DE FER D'ORLÉANS. — Voyages en Espagne et au Maroc. — Billets Aller et Retour à prix réduits. — A l'occasion du Printemps et des nombreuses fêtes qui ont lieu à cette époque en Espagne, la Compagnie d'Orléans délivrera jusqu'au 15 Mai, au départ de Paris et de toutes les gares et stations de son réseau, des billets aller et retour à prix très réduits, savoir : Pour Madrid : 167 fr. en 1re classe ; 119 fr. en 2me classe. — Pour Séville : 222 fr. en 1re classe ; 164 fr. en 2me classe. — Ces billets seront indistinctement valables pour le retour, jusqu'au 30 juin inclus, dernière date pour l'arrivée du voyageur à son point de départ. Au départ de Paris, enregistrement direct des bagages pour Madrid et pour Séville. Facilité d'arrêt aux principaux points du parcours. Les voyageurs trouveront à Madrid des billets d'aller et retour à prix très réduits leur permettant de visiter l'Escurial, Avila, Ségovie, Tolède, Aranjuez et Guadalajara. — Excursions en Andoulasie, à Gibraltar et au Maroc. Jusqu'au 25 mai, les voyageurs trouveront à Cordoue et à Séville des billets d'excursions à prix réduits valables 30 jours, avec arrêtes facultatifs, pour Xérès, Cadix et Grenade, et retour à Séville ou Cordoue, ainsi que pour Gibraltar. — Services rapides et quotidiens entre Paris et Madrid : Train de luxe Sud-Express composé de wagons-lits, salons et restaurant. Départ de Paris-Quai-d'Orsay : midi 16 ; au retour, départ de Madrid à 8 heures soir. Train rapide, composé de grandes voitures à bogies de 1re et de 2me classe, et de wagons-lits. Départ de Paris-Quai-d'Orsay : 7 h. 39 soir ; au retour, départ de Madrid : 8 h. 45 matin. — Entre Madrid et Séville : Train rapide de nuit composé de grandes voitures à bogies de 1re classe et d'un wagon-lits. Train de luxe « Andoulasie-Express » composé de wagons-lits et restaurant (Trajet de nuit en 12 heures environ), sera mis en marche jusqu'au 31 mai. — « Maroc-Express », service temporaire constitué par le train de luxe Sud-Express circulant quotidiennement entre Paris et Madrid et par un service hebdomadaire de wagons-lits entre Madrid et Algésiras.