OBJETS DE TOILETTE
Brosses à tête
» à habits
» à dents
» à chapeaux
» à ongles
» à moustaches
» à brillantines
» à peignes
» à friction
Gants en lanières
Peignes, Parures de Coiffure
Démêloirs. — Décrassoirs
Epingles à cheveux
Bigoudis et filets-front
Barettes et fixe coiffures
Eponges, Porte-Eponges
Houppes — Polissoirs
Blaireaux pour la barbe
Cure-oreilles — Cure-dents
Limes-pinces
Canifs, Ciseaux, Ongliers
Fer à friser. — Réchauds
Vaporisateurs-Jardiniers
Boîtes, Etuis, Bois à barbe
TROUSSES DE VOYAGE

Notre COMPTOIR de PARFUMERIE possède des assortiments très complets TOUTES LES MARQUES de Parfumerie ainsi que tous les articles de Toilette

Savon préparé à l'oxygène, fait disparaître le hâle et les rougeurs . . . **1.10**

ACTUELLEMENT ET PENDANT TOUTE CETTE SEMAINE

EXPOSITION de PARFUMERIE

A cette occasion, nous profitons de présenter à notre aimable clientèle, les excellents

SAVONS de ARMOUR & Cº

fabriqués à Chicago, dans la plus grande savonnerie du monde et exclusivement vendus dans nos magasins.

Personne n'est mieux placée que ARMOUR & Cº pour la fabrication des savons. Ils ont leurs suifs, tous frais sur place, dans leurs propres abattoirs dans lesquels ils tuent jusqu'à 15000 têtes de bétail par jour. Pour les parfums, Chicago est à la porte de la Californie, le paradis terrestre des fleurs et quant à la fabrication elle est en tous points irréprochable. Leurs puissants moyens d'action leur a permis de créer des usines si importantes et si perfectionnées qui en font notoirement la meilleure et la plus grande savonnerie du monde entier.

Le nom de ARMOUR & Cº est synonyme de PERFECTION. Tous les produits qu'il vendent sont de fabrication parfaite. Leurs savons sont de pâte absolument hygiénique, fine, dure, SANS CHARGE, non alcaline et comprimés de telle façon qu'ils ne contiennent qu'un faible pourcentage d'eau (6 à 8 %). Sous leur volume réduit, ils pèsent autant et durent plus longtemps que ceux à pâte molle habituellement offerts, bon marché et qui contiennent parfois jusqu'à 40 % d'eau.

Savon Réclame : " LE PETIT CHICAGO " 0 fr. 25
fabriqué tout comme les savons de luxe, avec les matières premières les plus pures et parfums naturels de fleurs. Pâte hygiénique, fine et dure. Le meilleur savon du monde pour son prix. Parfums variés, rose, amande amère, eau de Cologne, violette, ponce, benjoin, etc., etc.

Savon monstre de 160 gr. environ parfumé au lilas. Un véritable savon de famille. Spécial pour le bain . **0.75**

Série à divers parfums, rose, œillet, violette, bois de santal, lilas. Recomm. p' son parfum exquis et sa pâte adoucie **0.75**

Ce savon résume toutes les propriétés du cold cream et de la glycérine dans le but d'adoucir la peau. **0.50**

MAGASINS DE NOUVEAUTES

A la Pensée

4-6-8-10-12 Grande-Rue **ROUBAIX** 4-6-8-10-12 Grande-Rue

Tous les savons ARMOUR & Cº de Chicago depuis les premiers prix jusqu'aux plus chers sont fabriqués avec les mêmes matières premières (toujours de 1er choix et de parfums naturels). Ce qui fait la différence de prix : c'est le poids, la quantité de parfum et l'élégance des boîtes.

Tous les ARTICLES DE MARQUE sont vendus aux PRIX MINIMUM imposés
Pour les autres articles
PRIX SPÉCIAUX ET **OCCASIONS AVANTAGEUSES**

Savon transparent à la glycérine fortement parfumé au géranium **1.25**

PARFUMERIE
Savons de toilette
» à barbe
» dentifrice
Eaux de toilette
» de cologne
» dentifrice
Extraits de Parfums
Lotions pour la tête
Poudres de riz
» à sachets
» d'amidon
» de savon
» dentifrices
Crèmes et Glycérines
Crèmes de savon
Pâtes dentifrices
Huiles et Brillantines
Son et sels parfumés
Papiers parfumés
Sachets et Amplettes
Cosmétiques p' lèvres
Cosmétiques p' cheveux
Crayons de théâtres
Fards — Déplatoires
PRODUITS DE BEAUTÉ

Savon de couleur ambre, qualité pour qualité, défie toute concurrence. **0.50**

Savon fin délicieusement parfumé. En boîte, par un **0.50**

Savons shampoing à base de goudron de Norvège et de glycérine. Spécial pour le lavage de la tête. . . **1.25**

Le but poursuivi par la Savonnerie ARMOUR & Cº de Chicago a été de donner au consommateur des savons de qualité égaux en pâte et parfums aux meilleurs qui existent, mais à les offrir à des prix plus populaires.

Pierre MARCHAL

38-40, rue Esquermoise, Lille

Conformément à la loi, les magasins sont rigoureusement fermés le dimanche à 11 h. ½

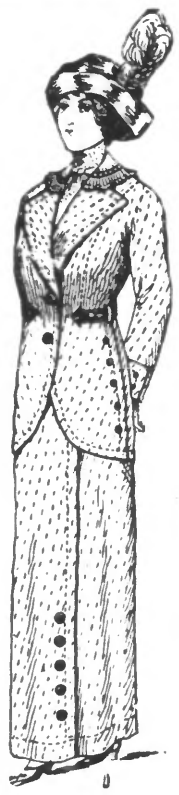

Mise en vente Dimanche, Lundi et Mardi seulement

de **200**

COSTUMES façon grand tailleur en covercoat gris foncé ou en serge marine extra, ornés col lingerie, ceinture et boutons, **au prix extraordinaire de**

29 fr.

ENTRÉE LIBRE *PRIX FIXE*

LA MAISON N'A PAS DE SUCCURSALE

PHARMACIE DU TRICHON
ROUBAIX, Place du Trichon, ROUBAIX
M. VERHAEGHE, Docteur de l'Université de Lille, Pharm°
L'IVROGNERIE
Spécialité. — 40 années, succès garanti. Cas anciens et réc°
Ouv. dim. et fêtes, jusq. 1 h. Men Sprecht Vlaamsch

La Bière de LA CONFIANCE
est la meilleure de Roubaix

LE DOCTEUR DAMMAN a trouvé, après 17 ans de recherches dans ses laboratoires, des produits composés rien que de plantes, dont l'action était inconnue encore, pour obtenir la **guérison complète, rapide et sans rechute**, des cas les plus anciens et graves, même déclarés incurables, de toutes les maladies urinaires, diabète, albuminurie, reins, vessie, matrice, ovaires, hémorroïdes, envies fréq. et douleur en urinant, urines troubles à odeur forte, douleurs du bas-ventre, doul. des règles, pertes blanches, écoulements récents et anciens des 2 sexes, prostatites, rétrécissements, pertes séminales, pollutions nocturnes, etc. Dem. à l'inventeur même, Dr Damman, rue du Trône, Bruxelles, Belgique ou chez Corbeaux, ph. rue de Lannoy, 20, à Roubaix, sa brochure grat. n° 10. Prière indiquer la maladie et timbrer avec 25 centimes. 54786

AVIS
aux marchands de bois cassé. Vente et achat de vieux bois. Achat et vente de vieux métaux, fer, fonte, cuivres, plomb, zinc, étain. Florimond Smet, rue Franklin, 152, Roubaix. Prix modérés. 95

Avec 2 francs vous guérirez | ANÉMIE ÉPUISEMENTS NEURASTHÉNIE CHLOROSE
Traitement populaire par poste : 2 francs
Ph^ie LEMBREZ, Wallincourt (Nord). 105

Diamants achetés au plus haut prix par M. Bélot, buvette Mont Piété, et 60, rue d'Alma. Se rend à dom. 10

PEIGNOIRS réclame à 3.75 et à 4.95 ; blouses à 1.75, grand choix de chemises pour hommes et tabliers d'enfants. **A la Blouse Ouvrière**, 64, rue Monge, Roubaix. 26

NETTOYAGE & TEINTURE de tentures, rideaux, ameublem° tapis moquet^es. Teinturerie N.-D. 100 Gde-Rue Rx 56-3

T. S. F. Nouv. détecteur univ. de précision, sans précéd. pour tous cristaux. Compt. d'Elec 36, rue de Tournai. Tg. 80

TRICOTEUSES A LA MACHINE bonne laine en solde p' châles et remptétages. Beau mérinos très bas prix. Ch. Desrousseaux 91, r. Moulin-Fagot Tg. 1519

STOPPAGE Mme spéciale. Mme Catteau, rue du Collège, 24, Roubaix. 154-

FABRIQUE DE JUPONS en tous genres. Lingerie, Bonneterie, Toiles, Confections. Gros et détail « Au Souvenir » 224, rue de Gand. Tg. 1

Les personnes élégantes portent toutes les nouveaux
PINCE-NEZ AMÉRICAINS DIGIT
à monture invisible
de l'Opticien
BONVALOT Qa.
79, Rue Esquermoise, 79, LILLE (près la rue Royale)
Catalogue n° 8 envoyé gratuitement.

LIQUIDATION DES OMBRELLES DE L'ANNÉE DERNIÈRE. VENTE A TOUTE OFFRE ACCEPTABLE, 500 OMBRELLES, à vendre, Maison Servenay, 12, rue de la Gare. — Même maison. — GRAND CHOIX D'OMBRELLES NOUVEAUTÉ. — INGERTAINS ET ENCAS ANGLAIS GRAND CHIC. Le magasin est ouvert le dimanche. 54609

La CONFECTION c'est l'avenir. Marchands achetez vos corsages, jupons, chemises et tabliers à la fabrique directe Hourez, 189, rue des Arts, à Roubaix. 1561-2

JEUX AUTOMATIQUES Gomètes, Gallie, Roulettes, Dés automatiq. etc. Payab. avec les bénéf. C. Dewitte, 38, r. du Tilleul, Rx. Prix modér. 1561

LAVEUSES Brevetées S. G. D. G. 25 fr A. Henne, 85, r. Boucher de Perthes Rx 1157

CABARETIERS Les plus jeux automat., se trouv' chez Cartigny, r. St-Elisabeth, 62 Rx. 85

Lucien BLACHE
Chirurgien-Dentiste
de la Faculté de Médecine
RUE NATIONALE, 101, Tg
SPÉCIALITÉ DE DENTS et DENTIERS
Dents dep. 5 fr. Dentiers depuis 100 fr. garant. 5 ^s facture. Visite tous les jours sauf le jeudi. 649

AU PROGRÈS DE L'HYGIÈNE BALLES DE BAINS et bacs en plomb sans soudures pour acides. Trav. exéc. en plomberie anglaise. L. Carette, 220, r. Longues-Haies Rx. 119-1

UN PRÊTRE possède le moyen radical de guérir : *DIABÈTE, ALBUMINE* et maladies dérivées : *Cœur, Reins, Foie*, etc. - Aucun Régime. - Rien que des Plantes. - *GRATIS & FRANCO.* — Notice convaincante. - *Abbé HAMON*, rue d'Arras, Saint-Omer (P.-de-C.) France.

Fin de Saison AU FIL DE LA VIERGE
19, rue Saint-Georges ROUBAIX
Rabais énormes. Occasions et soldes de tous les articles. Panamas, manilles, haute nouveauté. 54821

La cure moderne de l'avarie
LE 606 A LILLE

Après trois années d'application du 606, il n'est pas rare de rencontrer des malades qui cherchent encore à qui s'adresser pour être traités par le merveilleux médicament. Trop nombreux aussi les syphilitiques qui ignorent jusqu'à l'existence même de la découverte du Pr Ehrlich. En demandant la **brochure** scientifique **gratuite** sur le 606 à l'**Institut Sérothérapique, 17, rue Pateu, Lille**, on recevra quantité de renseignements sur la syphilis elle-même et son plus récent traitement : Technique du 606, Analyse du sang et 606, 606 et accidents contagieux, 606 et syphilis ancienne, 606 et plaques blanches de la langue, 606 et accidents nerveux, 606 et mariage, etc. (aucun signe extérieur sur les enveloppes ; il est répondu poste restante à volonté). Consultations des **maladies de la peau**, de 9 h. à midi, de 2 h. à 6 h., chaque jour. Le mercredi soir de 8 h. à 10 h., Le dimanche matin, de 9 heures à midi. 54764

ASTHME et ESPIC soulagé par les Cigarettes 2 fr. La boîte, toutes pharm. — Gros : 20, Rue St-Lazare, Paris. Exiger la signature J. ESPIC sur chaque Cigarette.

LE CHOIX D'UNE **PATE A RASOIR** est vite fait, si l'on veut un rasoir qui coupe. 0 fr. 30 le bâton. — E. DESMONS, 26, rue du Trichon, Roubaix. 1492-1

SAGE FEMME Mme Dessault, 334, rue du Bl.-Sablon, Tg. Prend pensionnaires, à t^s époq. Se charge et adopte enfants. 334

2 MACHINES A COUDRE RÉCLAME, une machine à coudre « La Déesse », pour 80 fr. Une machine à renversement formant table et la table formant rallonge, garantie 15 ans, 120 fr. Rue de la Gare 12, Roubaix. Le magasin est ouvert le dimanche. 54601

PRETS Prêts de petites sommes sur signature, à personnes solvables momentanément gênées, à rembours. p' amortissements hebdomadaires ou mensuels. Prêts hypothécaires et autres, à intérêt modéré. BANQUE DE ROUBAIX 27, rue du Trichon, Roubaix. Bureaux ouv. t^s les jours, sauf le samedi et le dimanche, de 8 h. 1/2 à 10 h. 1/2 1397

Tricoteuses Machine à tricot. D'Haenens, brev. Mach. à coudre. Réparations. Apprentiss. à domic. J. Vanderbeck, anc. contr^ne bonn^e, 129 r. Mouvaux Tourcoing. 1362

SALLE DE BAINS moderne. Baignoires et chauffe bains garantis 145 fr. Grand choix baign. fonte, émaillées lavab. et W.-C. F. Freys, 27, r de Tourcoing, Roubaix. 1371

AVEZ-VOUS UNE **COURSE PRESSÉE** téléphonez ou adressez-vous à Rapid-Distribution, 33bis, rue du Vieil-Abreuvoir — Téléph. 20.27. 54756

DABARETIERS. Si vous voulez un jeu automatique d'occasion, s'adresser Cartigny, rue Saint-Elisabeth, 62, Rx. 86

3.000 MACH. A COUDRE conf. et autr. gar. 20 ans, dép. 55 fr. fac. paiem. dem. ag. rem. comp. 9, Gde-Rue, Croix, pr. égl. 1090-2

VOITURES D'ENFANTS suspendues depuis 30 fr., 35 fr., 40 fr., etc. 69, r. Lannoy. Rx.

EXIGEZ L'**ALLUME-FEUX 16 PARIS-MENAGE**

Ver Solitaire EXPULSION GARANTIE par remède facile à prendre absolument sans danger. Enf^ts 5.00 ; Grandes pers^nes 8.00 Pharmacie BALME 68, rue de la Vigne, à Rx. 1307-6

MESDAMES pour douleurs irrégularités, retard ou suppression des époques et toutes maladies des femmes, écrire Lacroix, Pharmacien-Spécialiste, 38, r. Neuve à Lille (8e année). 991

Epileptiques Toni-Epileptique Dr Hudès, 1 seul flacon donne résultats. (4.50). Gerreth 15 r. Chemin-de-Fer Rx

200.000 BAS et CHAUSSETTES 1res couleurs Bas, genoux renforcés, ajourés, de fantaisie, de sports et autres. Chemises cyclistes, Culottes, Maillots t^s genres, Bains de Mer, Corsages, Costumes Jersey p' enfants. Gde choix de Caleçons, Gilets, Boléros, Cache-Corsets, Lingerie, Flanelles, etc. Faits et vendus à prix réduits. AU BAS ROUBAISIEN rue du Moulin, 7, à Rx. 201-2

VOS BAS SONT TROUÉS? portez-les, 7, r. du Moulin, Rx. On fait tr. bien les remptétages fins et gros, bouts et talons rent. trav. à fac. et com. prix réd. 295-1

POUR VOS ENFANT vous trouverez un joli choix de costumes et autres confections chez Mme Lecroart, rue d'Alma, 138, Rx. Tissus pour robes et draperies. 1556

LAVEUSES MÉCANIQUES depuis 1 fran par semaine, 115, RUE DE L'OUEST, 115, ROUBAIX. 638

AU LION D'OR
Confections pour Dames
BLONDIAU-BISET
93, Grande-Rue, Roubaix
(PRÈS LA RUE DU COLLÈGE)
DIMANCHE 1er JUIN et jours suivants
EXPOSITION DES **Nouveautés d'Eté**
BLOUSES, PEIGNOIRS
Costumes Bains de mer
Voir à notre étalage notre Manteau imitation d'Astrakan. Article exclusif de la maison.
MAISON DE CONFIANCE

PAPIERS PEINTS
LINOLEUM — TOILES CIRÉES
Le plus grand choix, le meilleur marché de la région.
Références sur demande
P. LAMARQUE, 82, rue de Lannoy, ROUBAIX 37

MANUFACTURE DE
CYCLES ET ARMES
Vente au Prix de Gros
PAUL PAGIE
16, rue de Lannoy, Roubaix
36, rue St-Jacques, Tourcoing
182, rue Léon-Gambetta, Lille

BICYCLETTE	N° 1, jantes bois, guidon reversible, sacoche garnie	85.00
BICYCLETTE	N° 1, avec selle, guidon et pneus au choix	105.00
BICYCLETTE	marque Pagie, extra forte, course et route	130.00
BICYCLETTE	marque Pagie, de grand luxe, roue-libre, double frein	155.00
BICYCLETTE	construite véritables pièces Diamant	150.00
BICYCLETTE	construite véritables pièces B. S. A.	175.00

Toutes ces machines sont munies de garde-boue, selle, guidon et pneus au choix, sacoche garnie, garanties 3 ans sur facture. — Atelier de réparations.
Demandez le catalogue 1913. 1560

Fabrique spéc. de lits et comm. métalliques émaillés et laqués toutes nuances. Imit. de bois, noyer, acajou. Spécialité de literie en Kapok de deva, garanti

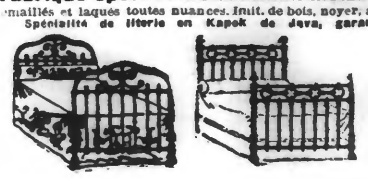

R. Vandyck 11 à 15, r. de Babylone, ROUBAIX

38, rue Grande-Chaussée **LILLE**

A SAINT-JACQUES

38, rue Grande-Chaussée **LILLE**

Dimanche **1er**, *Lundi* **2**, *Mardi* **3** *et Mercredi* **4** *Juin*

GRANDE EXPOSITION

d'Articles légers. - Dernières Nouveautés