...ation qui l'aura autorisée et de la déclaration que le juge de paix, comme président du Conseil de famille aura faite dans le même acte que le mineur est émancipé ».

L'article 479 ajoute : « Lorsque le tuteur n'aura fait aucune diligence pour l'émancipation du mineur dont il est parlé dans l'article précédent et qu'un ou plusieurs parents ou alliés de ce mineur, au degré de cousin germain ou à des degrés plus proches, le reconnaissent capable d'être émancipé, ils pourront requérir le juge de paix de convoquer le Conseil de famille pour délibérer à ce sujet. Le juge de paix devra déférer à cette réquisition. »

— Obtenez donc d'un parent ou cousin qu'il fasse cette requête au juge de paix.

LA VIE SPORTIVE

LE DIMANCHE SPORTIF :

FOOTBALL-ASSOCIATION

ROUBAIX. — A 10 h., au Stadium, A.C. des Arts f. contre Stade Roubaisien I. — A 2 h. 45, au Stadium, Stade Français contre Racing-Club de Roubaix. Arbitre, M. Diéryckx.

TOURCOING. — A 3 h. 30, rue de Gand Daring-Club de Bruxelles contre Union Sportive Tourquennoise. Arbitre M. F. Jénicot.

TOURCOING. — Association Sportive Tourquennoise. — Dimanche 7 mars, à 10 h., terrain du Chêne-Houpline, match entre l'équipe III de l'A.S.T., et l'équipe des Vétérans de l'A.S.T. Ce match sera arbitré par M. Parent. L'équipe des Vétérans A.S.T. demande des matches pour le 14 et 21 mars, sur son terrain ou terrain adverse. Ecrire à M. Carlos Florin, 18, rue du Halot.

CROIX. — Iris-Club Croixien. — Dimanche à 9 h. 30, I.C.C. II contre R.C.R. II, terrain de Beaumont. Rendez-vous pour les équipiers II, à 7 h. 45 au siège. A 10 h., terrain du Pont de Croix, I.C.C. (I) contre R.C.R. (II). Rendez-vous à 9 h. 30 au siège.

ATHLÉTISME

ROUBAIX. — Amical-Club des Arts. — Dimanche 7 mars, réouverture de la saison des Sports Athlétiques. La direction sera confiée au président Fernand Deghies. Le premier entraînement aura lieu au terrain de Lys, à 8 h. 30.

BOXE

LONDRES. — A l'Albert Hall, Joé Becket a battu Dick Smith, par knock-out au cinquième round, gardant ainsi son titre de champion de Grande-Bretagne.

PARIS. — Vendredi soir, au Nouveau-Cirque, Jeff Smith a battu J. de Paus, le forçant à abandonner au deuxième round. Au cours de la même réunion, Frankie Brown a battu Paul Til aux points, en 15 rounds.

GYMNASTIQUE

ROUBAIX. — Au Club Sportif du Foyer Roubaisien. — Désireux de permettre aux sportmen d'appréciter une méthode d'entraînement qui leur est trop peu connue, le C.S. du Foyer Roubaisien, organise une manifestation d'un nouveau genre, dont le programme comprendra des mouvements d'ensemble, des matches de Voley-ball, de Basket-ball, etc. Cette fête sportive, dont l'entrée est entièrement gratuite et à laquelle chacun est cordialement invité, sera donnée le dimanche 7 mars, à 14 h. 30, au Foyer Roubaisien, 94, rue du Grand-Chemin, sur le terrain de sports que la Direction a fait spécialement aménager pour le Club.

TOURISME

NORD-TOURISTE. — L'assemblée générale annuelle du dimanche 28 mars. — C'est au dimanche 28 mars que vient d'être fixée la prochaine assemblée générale annuelle statutaire du Nord Touriste la XVe depuis sa fondation; elle se tiendra à 3 h. de l'après-midi, au siège social, 11, couloir Saint-Martin, à Roubaix. A l'issue de l'assemblée générale, vers 4 ou 5 h., dans le grand amphithéâtre de l'Ecole Nationale des Arts Industriels, place Chevreul, une conférence (avec projection), sur un sujet touristique. Enfin, à 7 h., un banquet annuel (par souscription, 10 fr. par tête, boissons comprises) réunira au Café Pandore, 28, rue Pavart à Roubaix, avec les invités officiels, les dirigeants et les membres du Nord Touriste. Les adhésions au banquet (accompagnées du mon...) de la cotisation, sont reçues dès à présent au secrétariat du Nord Touriste, 11, couloir Saint-Martin, à Roubaix.

HIPPISME

LES COURSES D'ENGHIEN du 6 mars 1920

Prix de Pontlieu. — 1. Orbio (Hiard), 2. 2.50, 10.50, pl., 13.00; 3. Kilka (Bouchard), pl., 17.00. Jeune de Magny (tombé dans la Non placés : Boussole (tombé).

Prix de la Somme. — 1. La Fête (Mitchell); 2. Thistle (Thibault).

Prix du Pas-de-Calais. — 1. Gélonia (Barrey) 2. 40.50, pl., 17.00; 3. Dené (Gaud), pl., 16.00; 4. Barbara (Goyat). — Non classés : Marcel Maggio, Prix de la Picardie. — 1. Aïcha (Tréguomeur), 2. 17.50, pl., 14.00; 3. Frémoux (Thibault), pl., 19.00; 3. Aglaure (Bertrand). — Non placés : Nogucite.

Prix du Boulonnais. — 1. Rizolo (Michelin), 2. 2.50, pl., 22.00, pl. 27.00; 3. Seigneur (Gaud), pl., 16.00; 4. Fantome d'Orient (Gaud). — Non placés : Vel... Fairy Thora, Vive Verdun, Thiaki.

COMBATS DE COQS

ROUBAIX. — Dimanche 14 mars, dans la vaste salle de l'Hippodrome, 2e grand concours international. 48 sociétés. 16.650 fr. de prix. 46354d

— Lundi 15 mars, la plus grosse partie de la saison : 5 de 9 pour 10.000 fr., tous poulets. M. Paul Masuret et l'Hôtel de Ville contre la grande Société Lauwe et Wevelghem. 46355

WATTRELOS. — Dimanche 7 mars, au Grand Parc, rue Carnot, 3 de 5 pour 500 fr., paire de plaisir à 50 fr. La Société du Grand Parc contre les Douze de Dottignies. Tous poulets. Mise au parc à 4 heures précises. 22094

JEU DE BOULES

ROUBAIX. — Aujourd'hui 7, à 2 h., chez Bayart r. Desnain, 86, partie 2 contre 2. Enjeu 100 fr. 22520d

LA CONSTIPATION PARALYSE

la circulation du sang en comprimant les vaisseaux de l'intestin ; il en résulte des phénomènes congestifs du côté du cerveau d'où proviennent : les bourdonnements d'oreilles, les étourdissements, les palpitations, la migraine, la congestion et l'apoplexie.

LA PILULE DE SANTÉ WALTER rétablit la circulation et fait disparaître tous ces malaises qui, à un moment donné, peuvent devenir dangereux.

La boîte 2 fr. 20 impôt compris

Phie du Progrès, 163, Grande-Rue, Roubaix.
Phie du Fresnoy, rue du Fresnoy, Roubaix. 507-2

BOURSE DE LILLE

du 6 mars 1920

Charbonnages. — Albi (act.), 1340, (part), 1725; Amiche, 5640; Anzin, 10.100; Blanzy, 1920; Bruay, 2300, (10e), 250; Carvin, 780; La Clarence, 490; Courrières, 2216; Crespin, 293; Douchy, 1040; Dourges, 645; Drocourt (10e), 1200; Escarpelle, 8255; Ferfay, 1080; Flines-les-Raches, 138; Lens, 1495, (10e), 149; Lievin (10e), 3500, (300e), 124.75; Ligny-les-Aire, 1450; Marles 30 p.c., 4925, 70 p.c., 8180, (20e), 414; Meurchin, 8100; Nord d'Alais, 110; Ostricourt, 700; Thivencelles, 3170; Vendin (act. j.), 290; Vicoigne, 3171, 10e), 321.

Valeurs Pétrolifères. — Bordeni (atc.), 451; Bustenari (act.), 840, (part), 600; Dabrowa (act.), 1850, (part), 15.150; Grabowniks (act.), 1250, (part), 16500; Karpathes (act.), 1210, (part), 11.400; Omnium (act.), 1495, (part), 6590; Polana (act.), 825, (part), 274; Potok (act.), 699; Wankowa (act.), 920, (part), 470; Zagorz (act.), 380.

Banques et Diverses. — Fives-Lille, 3485; Aciéries Fr., 1130; Chant. Franc., 775; At. Cons. Nord, 1390; Denain-Anzin, 2440; Arbel, 1575; Por. et Aci. N. E., 3350; Senel-Maub., 2215; Const. d'Arr., 395; S. I. Verrerie, 1070; La Lucette, 520.

TIRAGES FINANCIERS

VILLE DE PARIS. — Emprunt 1898. — Sont remboursés par 100.000 fr. le n. 569.644; 50.000 fr. le n. 215.816; 10.000 fr. chacun, les numéros 223.515, 360.834, 637.449 et 667.544; 5.000 fr. chacun les numéros 61.437, 349.231, 403.141 et 609.711; les 50 numéros suivants chacun 500 fr. 1.000 fr.:

12.125	64.740	76.157	85.525	126.133	141.827
153.123	198.340	199.740	150.507	166.527	181.850
206.409	207.127	247.748	251.107	260.626	261.895
275.788	276.017	317.394	339.302	353.102	359.971
381.842	421.265	431.186	432.367	451.332	464.277
467.471	505.097	530.262	563.916	572.016	634.171
653.166	657.370	678.254	692.624		

En outre 1.558 numéros remboursés au pair.

Emprunt 1912 3 p. 0/0. — Sont remboursés par 100.000 fr. le n. 677.776; 10.000 fr. le n. 182.502; 1.000 fr. chacun, les numéros 27.296, 29.936, 409.714, 422.430 et 672.102; les 35 numéros suivants chacun par 500 fr.:

28.101	57.002	76.311	77.356	86.532	91.174
115.143		176.3 1	176.474	211.861	212.551
241.716	2	275.8	278.42	299.105	311.266
317.215	360.134	377.505	378.319	394.592	413.771
422.070	4	499.279	535.870	545.214	562.079
575.008	600.835	641.854	675.318	675.334	

MARCHE DES CHANGES A L'ETRANGER du 6 mars 1920

Londres : Sur Paris, 50.00; sur Belgique, 47.90; sur hors banque, 5 24.62; prêts à court terme, 4.

New-York : Sur Paris, 42.75; sur Londres, 361.75; câbles transfers, 366.

Genève : Sur Paris, 42.75; sur Londres, 21.24; sur Belgique, 44.45.

Milan : Sur Paris, 130.75.

Amsterdam : Sur Paris, 19.70; sur Londres, 975; sur Belgique, 2.05.

Bruxelles : Sur Paris, 96.25; sur Londres, 47.55.

Rome : Sur Paris, 150.75; sur Londres, 64.40.

Madrid : Sur Paris, 87.

Barcelone : Sur Paris, 40.90.

Emprunt de la Paix 1920

RENTE 5 % remboursable à 50 % de prime *exempte d'impôts* tant pour l'intérêt que pour la prime

UN CAPITAL DE :
- 100 francs donne un revenu annuel de 5 francs et sera remboursé à 150 francs.
- 500 » » » » 25 » » à 750 »
- 1.000 » » » » 50 » » à 1.500 »

***Souscrivez avant le 20 Mars* à la SOCIÉTÉ GÉNÉRALE**

ROUBAIX : 40, rue de la Gare. — TOURCOING : 1, rue de l'Hôtel-de-Ville. — Croix : 4, rue de Lille. — WATTRELOS : 28, rue Carnot.

Les Bureaux et Caisses sont ouverts de 9 heures à midi et de 2 heures à 4 heures. 46509

Renseignements commerciaux

COURS DE CLOTURE DU HAVRE du 6 mars 1920

Cotons. — Ventes, 400 balles. — Mars, 714; avril, 713; mai, 692; juin, 690; juillet, 683; août, 676; septembre, 660; octobre, 640; novembre, 622; décembre, 595; janvier, 588; février, 585.

Laines. — Mars, 1260; avril, 1220; mai, 1195; juin, 1170; juillet, 1140; août, 1110; septembre, 1080.

Cafés. — Ventes, 1.500 sacs. — Mars, 300.50; avril, 297.75; mai, 295; juin, 289.25; juillet, 284; août, 278.50; septembre, 275.50; octobre, 274; novembre, 272.50; décembre, 264.50; janvier, 263.50; février, 262.50.

Cafés, de New-York du 5 mars. — 15 ¼ ; 15.19; 15.44; 15.26; 15.25; 15.24.

SUCRES. — Ventes de sucres blancs déclarées à la Chambre syndicale du commerce des sucres à Paris, sur la base des condition caf, ports français (sans droits), où sur wagons, ports français, tous droits acquittés (prix aux 100 kil.), ramenés en francs sur la base du change de la veille, date approximative d'arrivée au port : mars 465 fr. sur wagons. Communiqué sans indication d'origine ni de quantité par le Syndicat général de la Bourse de commerce, à Paris.

Mouvement du port de Dunkerque

ENTRÉES du 4 mars

Venant de : Londres, vap. interall. « Fennia », cap. Stenleoch, courtier Morel, 714, divers Bassin du Commerce. — Bizerte, vap. norv. « Grave », cap. Dalef, courtier Fayol 696, charbon, Freycinet 3. — Bilbao, vap. ang. « Sheaf », cap. Robinson, courtier Debaecker, 2059 graines, Darse 3. — Londres, vap. ang. « Eddie », cap. Braford, courtier Debaecker, 55 divers, Bassin de la Marine. — Londres, barge ang. « Emma », brai, Bassin Mar. — Iquique, vap. jap. « Herpin Maru », cap. Grunolo, 2719, nitrate, Quai Panama. — Barry vap. ang. « Moorly », cap. Munro, courtier Duchateau, 1673, charbon, Freycinet 5. — Tyne, vap. norv. « Bingbord », cap. Mevmin, courtier Durieu, 1623, charbon, Freycinet 4.

SORTIES du 4 mars

Allant à : Londres, barge ang. « Afternoon », cap. Carpenter, courtier Debaecker, 16, sur lest. — Cherbourg, vap. « Italia », cap. Raynaud, T. Maritime, 1974, sur lest. — Manchester, vap. ang. « Avocet », courtier Debaecker, 688, divers. — Le Havre, vap. interall. « Grèe », cap. Lebourdais, Transit Maritime, 538 sur lest. — Hartlepool, vap. belge « Sireful », cap. Hablin, 2291, sur lest. — Bordeaux, vap. fr. « Chef Palmier », cap. Boutlier, courtier Duchateau, 823, divers. — Anvers, vap. fr. « Rouvier », cap. Pardon, courtier Duchateau, 114, divers. — Cardiff, vap. ang. « Watness », cap. Henricksen, courtier Fayol, 1832 sur lest.

ETATS-CIVILS

ROUBAIX. — Naissances du 6 mars. — Marie-Louise Adams, rue du Bois, 2s. — Lucienne Monsy, rue Vallon, 10. — Raymond Desplanque, rue Sébastopol, 65. — Roger Mercier, boulevard de Beaurepaire, 2s. — Marie-Thérèse Moulon, rue Dampierre, impasse Orangerie. — Raymond Turner, rue Colbert, 51. — Simonne Vandrisse, rue Turgot, impasse la Grèz, 3. — Georgette Caucheteux, rue de l'Epeule, 111. — Alphonine Kintz, rue des Longues-Haies, 19. — Georges Vandendriessche, rue d'Inkermann, 50. — Raymond Vanremortere, rue de Lille, cour sex. 8.

ACHAT OR, ARGENT, BRILLANTS. — Verpoortbossut, rue de la Gare, Roubaix. 19242

Publications de mariages du 6 mars. — Jean De Vos, mécanicien, rue Franklin, 160, et Jeanne Dendoncker, sans profession, rue Lamier, cour Bonhel, 2. — Victor Meaux, coiffeur, à Tourcoing, et Raymonde Hourbert, sans profession, rue de Bouvines, 121. — Albert Dafermont, paveur, rue des Trois-Ponts, 22, et Albertine Deschamps, soigneuse, rue Molière, 9. — Charles Traskels, boucher, rue Pierre-de-Roubaix, 85, et Alice Beyes, sans profession, à Anvers. — Alexandre Feret, tisserand, rue de Wasquehal, 129, et Rolande Pecquet, bobineuse, rue du Moulin, 42. — Georges Prévost, apprêteur, rue de l'Alma, fort Fraser, 104, et Ismérie Delevoye, soigneuse, à Wattrelos.

ALLIANCES OR CONTROLÉ, cadeaux mariages, achat or, argent. A l'Optomètre, 18 bis, Gide-Rue, Rx. 165

Mariages du 6 mars. — Léonce Trottin, chaudronnier, à Malo-les-Bains, et Hélène Lepers, modiste, rue Saint-Rédempteur, 11. — Henri Lebrun, employé de commerce, rue des Parvenus, 58, et Clémentine Cuvelier, caissière, rue de Toulouse, 15. — Albert Vintaer, menuisier, à La Madeleine, et Madeleine Crul, tisserand, rue d'Oran, 144. — Guillaume Charlesègo, noyauteur, rue des Longues-Haies, 257, et Emilienne Grenier, sans profession, rue des Anges, 20. — André Beurville, employé au chemin de fer, à Is-sur-Tille, et Suzanne Guillet, peigneuse, rue Bernard, 120. — Henri Follet, apprêteur, rue Saint-Etienne, 15, et Arthémise Dehen, doubleuse, rue de l'Ouest, cour Duvillers, 1. — Henri Deneef, journalier, rue Roubonheur, 4, et Mathilde Masurelle, presseuse, rue Archimède, cour Lecoutre-Cauliez, 8. — Fernand Belin, garçon boucher, à Malaunay (Seine-Inférieure), et Yvonne Dhalluin, sans profession, rue des Charpentiers, 30. — Désiré Lerisson, effileur, à Paris, et Jeanne Delesenne, sans profession, rue de Bavai, 53. — Julien Duthillier, monteur de chauffage, place de la Nation, 42, et Martine Lamant, modiste, rue de la Vigne, 71. — Gustave Vannuercke, dessinateur en tissus, rue de Flandre, 116, et Marie Berun, piquière, rue des Anges, 84. — Marcel Lagouge, ébéniste, rue Desaix, 33, et Suzanne Kind, soigneuse, rue Desaix, 85. — Henri Vandenbulcke, ferblantier, à Luingne (B.), et Jeanne Bernaert, soigneuse, rue Franklin, 132. — Victor Vallez, journalier, rue Hoche, 42, et Clémence Fostiers, sans profession, rue Bernard, cour Duquesnoy, 9. — Oscar Glorieux, ajusteur, rue d'Isly, 60, et Hélène Lenoir, rattacheuse, rue de la Perche, cour Brief, 17.

Décès du 6 mars. — Pierre Mathyn, 11 ans, rue du Caire, 12 bis, cour Bonnart, 6. — Madeleine Vankerkbliek, 8 mois, rue d'Arcole, 37. — Elise Borry, 76 ans, rue Saint-Jean, 52.

WASQUEHAL. — Publication de mariage. — Gustave Morand, électricien, à Wambrechies, et Marie-Louise Desseyn, ménagère.

Mariage. — Alfred Petit, mécanicien, et Marie Casimux, ménagère.

WATTRELOS. — Naissance. — Yvonne Clément, rue Delmarre, 30.

Publications de mariages. — Georges Prévost, apprêteur, à Roubaix, et Ismérie Delevoye, soigneuse. — Jules Nuttin, peigneur, et Maria Deberghes, peigneuse, à Roubaix.

Mariages. — Jules Desmarchelier, employé de commerce, et Marie Hallemieux, bobineuse. — Fernand Hochin, mécanicien, et Marthe Hantson, professeur de musique. — Jules Carlier, paveur, et Aurélie Decroix, confectionneuse. — René Janssens, cordier, et Augustine Pagart, sans profession.

HEM. — Naissances. — Paul Janssoonne, 34, rue des Trois-Bandoles. — André Vandenberghe, 30, rue du Voisinage.

Décès. — Louis Franchomme, 55 ans, rue de Lille, 1.

LEERS. — Publication de mariage. — Henri Degay, coutelier en confection à La Madeleine-lez-Lille, et Marguerite Hurbin, sans profession, à Leers.

Henri Bonte, tisserand, et Esther Goube, ourdisseuse.

Décès. — Germaine Ruysschaert, 23 ans, carrière du Moulin.

LYS. — Mariages du 6 mars. — Hector Rémy, tailleur, et Philomène Paul, épeuleuse. — Gaston Fiévet, monteur de jacquards, et Raymonde Dewaegue, épeuleuse.

ARMENTIÈRES. — Naissances. — Anne-Marie Bédart, rue Pasteur. — René Demarque, rue de Lannoy.

ASCQ. — Décès. — Robert Thiéfry, 3 mois, rue Carnot.

TOURCOING. — Naissances du 5 mars. — Jean Castre, rue de Gand, rue du Curé. — Du 6. — Madeleine Lamoote, rue du Blanc-Seau, 23.

Publications de mariages. — Joseph Gérard, employé de bonne, rue du Halot, 210, et Marguerite Durecu, sans profession, au Havre. — Gustave Bonsemart, garçon brasseur, rue d'Arcole, 42, et Maria Gilbron, bobineuse, à Croix. — Louis Deperchin, monteur, à Tourcoing, et Zosyma Deramelmere, tireuse, à Mouscron.

Mariages du 6 mars. — Jules Braconier, mouleur, et Valentine Olivier, doubleuse, rue des Phalempins, 127. — Jules Bruyneel, boulanger, et Henriette Dottombes, couseuse, rue du Menin, 112. — Edouard Choquet, rattacheur, et Mathilde Vandeplancke, soigneuse, rue du Jura, 49. — Ernest Dedecker, tisserand, et Léa Derveux, soigneuse, rue des Phalempins, 101. — Gustave Desmons, plafonneur, et Octavie Vromant, fleuriste, à Roubaix. — Alphonse Dhainaut, mécanicien, et Emma Coquel, soigneuse, à Wattrelos. — Léon Ferrant, lisseur, et Hortense Deglas, ménagère, rue de Rockem, 9. — Alphonse Lecoutre, tisserand, et Jeanne Horrent, à Halluin. — Eugène Lesueur, sous-officier rengagé, et Anna Dewasme, sans profession, rue du Moulin-Fagot, 96. — Emile Philippe, terrassier, et Blanche Dujardin, soigneuse, à Deulémont. — Louis Roussel, magasinier, et Germaine Leignel, ménagère, rue de la Marlière, carrière Bonte, 23.

MOUVAUX. — Naissance. — Geneviève Delbecke, rue d'Isly, 8.

Publication de mariage. — Emile Deswazières, magasinier, à Tourcoing, et Suzanne Guilbert, repasseuse.

MARCQ-EN-BARŒUL. — Naissances. — Emile Cateau, rue de Tourcoing, 490. — Henri Wambeke, rue de Rouges-Barres, 189. — René Debruyne, rue Sébastopol, 56. — Hélène Roussel, rue Saint-Patrick, 19. — Lucien Lefebvre, rue de Rouges-Barres, 323. — Vincent Dumoulin, rue de Rouges-Barres, 33. — Marie Leroy, rue Pasteur, 205. — Emile Ruyffelaere, rue Jacquard, 108. — Laure et Berthe Dendauw, rue d'Orchies, 5.

Publications de mariages. — Philippe Desreumaux, et Gabrielle Lerouge. — Henri Tant et Zoé Vandenbussche. — Charles Suffys, et Marie Stoops. — Marcel Verecken, et Alida Bauwens. — Désiré Vienne, et Céline Debaisieux. — Gaston Roos, et Hélène Lamarque.

Décès. — Marguerite Sagary, 6 ans, rue Jeanne-d'Arc, 39. — Jules Rossel, 2 ans ½, rue de Marquette, 68. — Marcel Blondel, 26 ans, rue de Lille, 109. — Marie-Louise Blondeau, 1 mois, rue du Lazaro, 12. — Joséphine Lainé, 76 ans, rue de Lille, 23. — Richard Delange, 30 ans, rue Emile-Vandenberghe, 65.

Convois Funèbres

M. Joseph **DERVILLE**, industriel, administrateur des Etablissements Derville et Delvove, décédé à Paris, le 29 février, à 3e ans. Service solennel à Roubaix, lundi 8 mars, 10 h., église Notre-Dame. 46487d

Mme Albert **DUJARIEL**, née Claire **BRUNELAT**, décédée à Roubaix le 4 mars 1920, à 48 ans. Convoi et Service solennels lundi 8 mars, à 9 h., église Saint-Martin. Assemblée rue Sébastopol, 60, à 8 h. 46434d

M. Théophile **DEWITTE**, maître-ordonnateur, décédé à Roubaix, le 5 mars 1920, à 60 ans. Service solennel lundi 8 mars, à 9 h., église Saint-François d'Assise. Assemblée 85, rue Voltaire. 46397d

Emprunt National 1920

Souscription du 19 février au 20 mars
5 0/0 intérêt — 50 0/0 de bénéfice
assuré par la prime de remboursement.
Intérêt et prime nets d'impôts présents et futurs

Souscrivez ! afin que la Victoire et la Paix soient fécondes, que la restauration soit rapide, la production plus intense et la vie moins chère.

SOUSCRIVEZ
au CRÉDIT DU NORD
4-6-8, Rue Jean-Roisin — 19, Rue Nationale LILLE
4-6-8, Rue Jean-Roisin — 19, Rue Nationale et dans ses succursales et comptoirs. 46445

CONDITIONNEMENTS

ROUBAIX. — Conditions publiques des matières textiles. — Boulevard d'Italie, Place Faidherbe. Mouvement de la semaine du lundi 1er au 6 mars 1920 : laines peignées, 1.000; laines filées, fils polaires, 172.004; fils cardés, 45.290; étoffes et laines diverses, 18.106; cotons, jute, lin, etc., 67.476. Total, 319.917 kilos. — Conditionnement, 1.977 opér.; titrage, 607 opér. — Le directeur général, J. Delstere.

Convalescents !
Donnez-vous du sang.

Lorsqu'on a fait une maladie grave, qu'on est convalescent, il est bon d'aider la nature et de redonner au sang ce que la lutte contre le mal lui a pris. Ce qu'il y a de mieux à faire pour celui qui est dans ce besoin, c'est de prendre les Pilules Pink. Depuis trente ans, il y a tous les jours, dans les journaux, des attestations de guérison toujours nouvelles. Ce ne sont pas les preuves de guérison qui manquent. Avec les Pilules Pink, c'est une certitude, car après avoir tant guéri, il n'y a pas de raison pour qu'elles ne vous guérissent pas aussi. Dans toutes les circonstances de la vie et surtout lorsqu'on est malade, il ne faut pas se mettre à la recherche du temps perdu.

M. Lespagnol, demeurant, 60, rue de la République, à Rochefort-sur-Mer (Charente-Inférieure), a beaucoup regretté de ne pas avoir pris les Pilules Pink plus tôt :

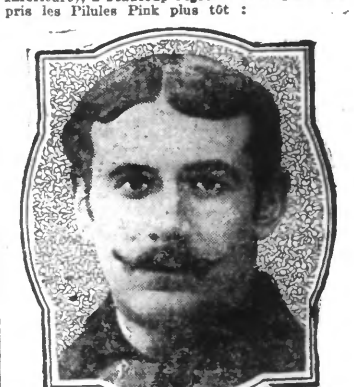

M. Lespagnol (Cl. Ahlerep.)

« A la suite d'une longue maladie, écrivait-il, je me suis trouvé dans un état d'anémie profond et persistant. J'ai pris du repos, une nourriture choisie, des fortifiants, mais sans éprouver aucune amélioration. Je me suis alors décidé à faire la cure des Pilules Pink. J'ai éprouvé de suite un réveil d'appétit et me suis senti plus fort, mes bourdonnements d'oreilles, les vertiges ont disparu. J'ai continué le traitement pendant quelque temps encore pour me rétablir tout à fait et maintenant je me sens de nouveau très bien. »

Il est très dangereux, à la suite de maladies, de ne pas activer la convalescence et de rester dans une situation physique inférieure. Dans l'état de faiblesse, on est en état de réceptivité, et on sait que de même que la misère tape sur les pauvres, la maladie, les épidémies, guettent les malades. Les Pilules Pink donnent du sang riche et pur avec chaque pilule. Dès qu'on est au traitement des Pilules Pink, on a refait son sang, on a obtenu le meilleur signe de santé, le sommeil est calmé.

Les Pilules Pink sont souveraines contre l'anémie, la chlorose, la faiblesse générale, les maux d'estomac, migraines, névralgies, douleurs, épuisement nerveux.

Les Pilules Pink sont en vente dans toutes les pharmacies et au dépôt, Pharmacie P. Barret, 23, rue Bailly, Paris, à 3 fr. 50 la boîte, 24 fr. les 6 boîtes, franco, plus 0.50 de taxe par boîte. 46275

BIJOUX DOUBLE SUPÉRIEUR OR DIX ANS Remontoir Pendantif Chaînettes 45264

L'un des Gérants : Alfred MESSIAEN.
Imprimerie du Journal de Roubaix, 71, Grande Rue

ANNONCES LEGALES

Etude de Me GHESQUIÈRES, docteur en droit, à Tourcoing. 1re Insertion. Modification de Société

D'un acte passé devant Me Albert GHESQUIÈRES, notaire à Tourcoing, le treize et quatorze février mil neuf cent vingt, portant cette mention :

« Enregistré à Tourcoing, le dix-sept février mil neuf cent vingt, folio ceu..., case cinquième. Reçu : ... éventuelles six francs, ... cimes un francs cinquante centimes ; nouvel apport ... un pour cent mille francs ... Totale mille sept francs cinquante centimes ... (Signé) RICHELET. »

Il appert que :

I. M. Marcel SEGARD, célibataire majeur, sans profession, demeurant à Tourcoing.

A déclaré acquisition en qualité d'associé en nom collectif, au même titre et aux mêmes attributions que M. Jules SEGARD-CARISSIMO, négociant en laines, demeurant à Tourcoing, à compter rétroactivement du quinze février mil neuf cent vingt, de la Société : « SEGARD et Cie », dont le siège est à Tourcoing, rue Faidherbe, n° 34, créée et constituée aux termes d'un acte reçu par Me GHESQUIÈRES, notaire à Tourcoing, le dix-huit août mil neuf cent six, entre M. Jules SEGARD-CARISSIMO, sus-nommé, comme seul gérant responsable et diverses autres personnes dénommées audit acte comme commanditaires, et modifiée aux termes de deux actes reçus par Me GHESQUIÈRES, notaire à Tourcoing, le