COSTUMES 1re COMMUNION

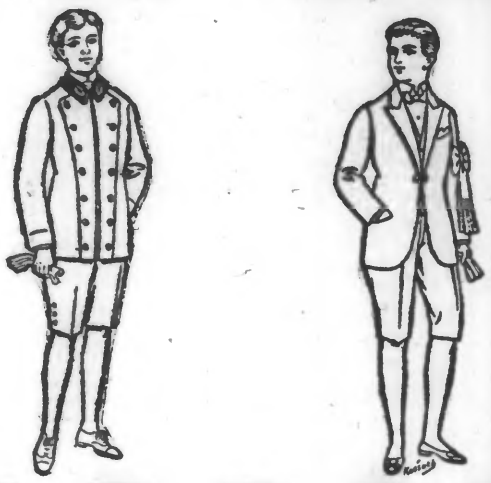

195 - 175 - 135 - 99 - 49fr.

Aux TRAVAILLEURS, 32, Grande-Rue, Roubaix

901944

ACHETEZ TOUS VOS MEUBLES AUX SALLES DE VENTES DU NORD

CHAMBRE depuis 900 fr. — SALLE à MANGER depuis 595 fr.

SEULE ENTRÉE AU 84

84, RUE ESQUERMOISE, 84 (près la rue Basse) **LILLE**

Les prix les plus bas. — Les garanties les meilleures

Les Mobiliers que nous avons en magasin actuellement sont absolument inégalables comme perfection de fabrication et comme prix. Nous pouvons être copiés, nous le sommes certainement, mais les imitations qui vous sont offertes sont loin d'offrir la solididité et le fini de nos meubles.

N'oubliez pas que tous nos meubles sont fabriqués avec des bois très secs

NOS PRIX A QUALITÉ ÉGALE SONT SANS CONCURRENCE POSSIBLE

CHAMBRE A COUCHER style Louis XVI, acajou et bronzes, composée de : 1 armoire à glace 3 panneaux, 1 lit de milieu, corbeille sur le devant, 1 table de nuit. *Prix* ..... **1.895.** »

SALLE A MANGER Renaissance en chêne massif, comprenant : 1 buffet 5 portes sculptées, larg. 1m40, 1 table 3 allonges, 6 chaises cuir à ressort. *Prix*.... **1.465.** » AUTRE MODÈLE..... 975 »

CHAMBRE Louis XV, noyer ciréfrisé comprenant : 1 armoire, 2 portes, larg. 1m15 domont., 1 lit de milieu largeur 1m40, 1 table de nuit à dessus marbre..... **1.750.** » AUTRE MODÈLE..... 1.195 »

SALLE A MANGER Louis XVI, composée de 1 buffet argentier coins ronds dessus marbre, 1 table ovale, 3 all., 6 chaises..... **1.975.** » LA PANNETIÈRE assortie..... 625 »

VENEZ VOIR ET COMPAREZ

GRAND CHOIX de CHAMBRES, SALLES à MANGER de tous styles, Chêne, Noyer, Loupe, Acajou et Bronzes

INSTALLATIONS d'HOTELS et VILLAS à des PRIX très RÉDUITS (Demandez devis) — LIVRAISONS GRATUITES dans le Nord et le Pas-de-Calais

CATALOGUE FRANCO SUR DEMANDE

TROIS PRODUITS UTILES A TOUS

BOIZANEUFF
JAPONAIS
Le Roi des Décapants
Sans acide. Produit merveilleux à résultats incomparables, enlève les vieilles peintures, vernis, émail au four, etc...
RIEN NE LUI RÉSISTE

TEINTÉCIRE
Teinte et Cire les Bois en une seule opération
Se fait en nuances : Vieux Chêne — Acajou Chêne clair. Noyer, Pitchpin.

NOUVEL ENCAUSTIQUE "VROONE"
Pour Parquets, Boiseries, Meubles, Linoléums, etc... Nettoie, éclaircit, donne un brillant incomparable.
NE COLLE PAS AUX PIEDS

EN VENTE DANS TOUTES LES BONNES MAISONS

Dépôt général : H. VROONE, 105-107, Rue du Tilleul, Tourcoing (Nord) 8883

Pierre MARCHAL

LILLE, 38-40, rue Esquermoise

ROBE

très belle serge fine, pure laine, ornée riches broderies mousses

Hors Cours

49 fr.

CHAPEAU

paille anglaise extra, noir, blanc ou noir et blanc

16.75

LES BONS DE LA DÉFENSE ET LES CARNETS D'ACHATS DE LA RECONSTITUTION SONT ACCEPTÉS

Les Magasins sont ouverts le Dimanche matin

PRIX FIXE — ENTREE LIBRE

AGE CRITIQUE

Mauvaise Circulation

Le Ventre Les Reins L'Albumine

Beaucoup de femmes souffrent de la mauvaise circulation du sang, de **métrites, pertes blanches, hémorragies** et les conséquences : **migraines, crampes d'estomac, douleurs de reins du bas-ventre, chaleurs, fatigues nerveuses,** etc.... Nous leur recommandons de faire un usage régulier du **DÉPURATIF BLEU** à base de plantes, qui clarifie, tamise, purifie le **sang**, facilite sa circulation et, par là, évite : **engorgements, tumeurs, fibromes.** C'est surtout au retour d'âge que la femme doit employer le **DÉPURATIF BLEU** pour se mettre à l'abri du danger et guérir **varices, phlébites, hémorroïdes.**

Le flacon, 5 fr. toutes pharmacies. La cure est de 4 flacons que J. BRELAND, pharmacien, 31, rue Antoinette, LYON, expédie franco gare contre mandat de 20 francs.

VENTE : Phie Gerreth, rue Chemin-de-Fer, ROUBAIX. Phie Corbeaux, 20, rue de Lannoy, ROUBAIX. Phie Flévet, 2 rue de Lille, TOURCOING. Phie Delanghe Frres, rue Chats-Bossus, LILLE. Phie Leflon, rue Sec-Arembault, LILLE. 83071

ANTICOR BRELAND enlève les Cors. 2 fr., fco 2 fr. 25.

On peut GAGNER avec 10 fr. 500.000 f.

en achetant une OBLIGATION PANAMA A LOTS payable DIX frs en souscrivant et le solde par mensualités en deux ans, conformément à la loi spéciale du 12 mars 1900. Dès le 1er versement on devient seul propriétaire du titre comme s'il était payé comptant et l'on a droit à la totalité du lot gagné : Tous les titres Panama sortiront aux 261 tirages avec lots de 500.000 à 400 frs

130 de 500.000 fr.	261 de 5.000 fr.
131 de 250.000 fr.	1.300 de 2.000 fr.
261 de 100.000 fr.	13.050 de 1.000 fr.
261 de 10.000 fr.	1.741.067 de 400 fr.

On participe à tous les tirages jusqu'à ce que le N° sorte

PROCHAIN TIRAGE le 15 MAI 1922

Numéros de suite. Liste après tirage.

Remises reçues jusqu'au **15 MAI 1922, MIDI**

Billet, Mandat-poste ou télégr. de **Dix francs** à **M. LOUBARESSE, Directeur du CREDIT FAMILIAL ALGERIEN 10, rue d'Italy, ALGER**

Toutes les opérations de vente à crédit de valeurs à lots effectuées par le Crédit Familial Algérien sont réglementées par la loi spéciale du 12 mars 1900, promulguée au Journal Officiel, contresignée par M. le Président de la République Française et les Ministres. On doit donc avoir confiance absolue. Ce n'est pas un billet de loterie que l'on déchire après un seul tirage. On participe à tous les tirages jusqu'à ce que le Numéro sorte. Tous les Nos seront payés.

U.S.D. MEDICAL INSTITUTE

INSTITUT D'ELECTRICITE MEDICALE DE PARIS

124, Rue de Tournai, LILLE

Clinique Modèle. Près de la Gare. Entrée discrète. Installation Scientifique de 1er Ordre.

VOIES URINAIRES
Impuissances, Gouttes Militaires, Prostatites, Rétrécissements, Filaments

MALADIES DE LA FEMME GUERIES sans OPERATION.
Pertes, Métrite, Cystite, Salpingite, Tumeurs, Fibrômes.

Toutes les Maladies de la **PEAU** et du **SANG** Acné, Boutons, Ulcères, Varices, Démangeaisons, Psoriaris, etc.

SYPHILIS GUERISON ASSURÉE de tous les accidents par nouveau traitement puissant et énergique. Centralisation et Application des Meilleures Méthodes de Traitement dues aux Dernières Découvertes Médicales, 914, 606. Nouveaux Sérums et Vaccins, Electrothérapie, etc. Guérison Contrôlée par Analyses (sang, urine, pus) dans les LABORATOIRES de l'INSTITUT à PARIS. — Prix Modérés.

CONSULTATIONS TOUS LES JOURS (Excepté Vendredi) de 9 h. à midi et 2 h. à 7 h. Mercredi et Samedi jusqu'à 8 h. du soir et le Dimanche jusqu'à 6 h. seulement.

U.S.D. MEDICAL INSTITUT

INSTITUT D'ELECTRICITE MEDICALE
124, Rue de Tournai, LILLE.

Maison A. VANCOMMELBECK (Fondée en 1880)
30, RUE PELLART, 30, ROUBAIX

Articles industriels. Caoutchouc. Amiante sous toutes formes 835

VETEMENTS IMPERMEABLES - REPARATIONS

EMULSION «GRAM»

à l'HUILE DE FOIE DE MORUE et aux Hypophosphites

Un procédé spécial et très perfectionné nous permet de préparer un produit de qualité supérieure à tout ce qui s'est fait jusqu'à ce jour.

Très agréable au goût, bien tolérée par les estomacs les plus délicats, elle digère facilement.

Par la qualité des produits qui entrent dans sa composition l'**EMULSION "*GRAM*"** est une préparation parfaite.

Le litre : **10.25** le ½ litre **5.60** verre compris

PHARMACIE MAGRON-DUTHU, 32, RUE NEUVE (angle de la Rue des Fabricants) ROUBAIX 84265

ACCORDÉONS
Catalogue illustré en couleurs. Prix : 1 fr.
DEDENIS, f., Brive (Corrèze) 90181

LES **PILULES DUPUIS** sont **LAXATIVES**

Leur efficacité est sans égale CONTRE LA CONSTIPATION

Antiglaireuses elles font couler les glaires.

Antibilieuses elles éliminent l'excès de Bile,

Dépuratives elles rafraichissent et purifient le Sang.

DEMANDEZ dans toutes les Pharmacies LES VRAIES PILULES DUPUIS en Boites de 2 fr. (impôt en sus) avec une étoile rouge sur le couvercle

DEPOT GENERAL Charles BAILLŒUIL, Docteur en pharmacie 109, rue Léon Gambetta, Lille

AU COMPTANT — ACHETEZ — Directement à l'USINE — **A CRÉDIT**
Nouvelle baisse de prix. Meilleur marché que partout ailleurs. AGENT GÉNÉRAL DES PLUS GRANDES MARQUES : Alcyon, Griffon, Auto-Moto, L. Clément, St-Etienne, etc.

4000 VELOS
en magasin. Modèles 1922 avec roues démontables instantanément, roue libre, freins, accessoires, entièrement garantis — route, course, — hommes, ecclésiastiques, dames, enfants, depuis..... **225** fr.
UN LOT VELOS NEUFS, depuis 185 fr.
UN LOT DE VELOS OCCASION, depuis 80 francs.
Grand choix de pneus, chambres, accessoires, prix de fabrique.

1500 MACHINES à COUDRE
Tiss marq., les plus jolis modèles, garantis 10 ans, dep. 390 fr.

200 Voitures d'Enfants
Nouveaux modèles garantis, depuis 200 Fr. 394
On accepte les Bons — On DEMANDE des AGENTS — Remises aux Marchands — Maison de confiance. Magasins ouverts Dimanche et Fêtes jusque midi.
Camille COPPENOLLE, 39 — RUE NEUVE — (près la Grand'Place) LILLE

Billenbois de la **Cie Générale des Papiers**
45 Rue d'HAUTPOUL - Paris
FABRIQUE ET VEND Tous les genres de **PAPIERS D'EMBALLAGE**
Succursale et dépôt régional : 32, rue Pauvrée, ROUBAIX. — Téléph. 8.68

MALADIES SECRETES des **DEUX SEXES** et **VOIES Urinaires**

LABORATOIRES DE LA PHARMACIE DU TRICHON.
Traitements spécialités donnant depuis plus de 40 ans les meilleurs résultats même dans les cas anciens réputés incurables. Leur succès durable fait la renommée de ces spécialités, heureusement modifiées grâce aux découvertes de la science moderne, suivant chaque cas particulier. Traitement par malade chez lui. S'adresser tous les jours (dimanche jusqu'à midi). Men spreekt vlamsch.
M. VERHAEGHE, Docteur de l'Université, Pharmacie du Trichon, ROUBAIX. 68811

PINCE-NEZ, LUNETTES
OPTIQUE, verres et systèmes perfectionnés. Atelier réparations. **Examen gratuit de la vue** « A l'Optomètre », L. JOSE, spécialiste-opticien, 18bis, Grande Rue, ROUBAIX 305

Mort aux Punaises

LE TANK les foudroie!!

Liquide en badigeonnage. Procédé garanti. Jamais une punaise ne reviendra où « Le TANK » passera. Pour les endroits où le liquide ne peut pénétrer, plinthes, ressorts lits, etc., employez le **TANK POUDRÉ**, en soufflet à 1.60. En vrac, la lre 3 fr. Pour le gros, Laboratoire du TANK, 12, rue du Boulevard, Croix (Nord). Dépôts : Tourcoing : Phie Decrème, r. St-Jacques ; Drogie Molin, r. Gand ; Croix : Phie Samsoen ; Drogie Hourez, Croix-Blanche, et les bonnes Phies, Drogies, Herbis.

L. BLACHE, chirurgien-dentiste de la Fac. de Médecine, 101, Rue Nationale Tg. Tél. 336

DENTS Bridges et Couronnes PRIX 18-1 D'AVANT-GUERRE

A LA FILEUSE 65, rue Watt, 65, ROUBAIX (Epeule (Arrêt du car E)

LINGERIE-BONNETERIE
Flanelle pure laine, molleton, ouate, cretonne, shirting, mouchoirs, essuies, bas, chaussettes. Draperie 392

Poitrine et Estomac
Dr BOURGOIS, Spécialiste 50, rue de Lille, 50, Tourcoing Mardi, jeudi, samedi, de 1 h. 1/2 à 3 h. et de 5 à 7 h 11

PAPIER HYGIENIQUE pour usines. Bonnes conditions. — Adresse au journal. 76489

PETITES, Papier blanc coupé au format. Bonnes conditions. Adresse au journal. 76490

Matelas, 5 pièces 100 fr.
1 MATELAS 2 PERSONNES
1 TRAVERS 2 PERSONNES
2 OREILLERS EN KAPOK
1 GRANDE COUVERTURE
MATELAS LAINE, 90 FRANCS
Matelas kapok 1re qual., 110 fr.
Grand choix de laine, kapok, plumes, crin végétal et animal, zoster, coutil, couvertures laine et coton. — Matelas tout faits et s'comme. Sommiers Mme Ve DEGONINCK, 5, rue de Lille, 5, TOURCOING. 275

BOUTEILLES TOUS GENRES **FUTAILLES.** Achats aux plus hauts prix. DUTHOO, 18, rue des Villas. Bl.-Scau. Tg.

PRÊTS Sur SIGNATURES, sur 1re HYPOTHEQUE, sur titres, sur OBLIGATIONS, etc. avec remboursements mensuels ou autres.
BANQUE DE ROUBAIX 31 et 33, rue du Trichon, 31 et 33 ROUBAIX 412

SACS BLANCS pour langes, essuies, draps. 107, rue de Naples, Rx. 36445

ARGENT TROUVÉ en vendant vos diamants, bijoux or, arg., chez A. Van de Planche, 33, rue de Hem, Tg. Achète vieux dentiers. Découper cette annonce pr obtenir la prime. 799

AFFAIBLIS GUERIS par la

MINÉROLASE DUPEYROUX : Mme *Albert DAUVERGNE, 15, rue Montbouron, Versailles (Seine-et-Oise)*, (Entérite avec hémorragies intestinales depuis 1 an), rétablie en 10 mois (Attest. du 28 fev. 1922) ; *M. Jules MAES, à Ormoy-Villers (Oise)*, resté frileux, fragile, sensible au froid, sujet aux rhumes, sans grand appétit, à la suite d'une pneumonie contractée en 1911, complètement rétabli en 21 mois (Attest. du 23 fev. 1922) ; *M. Maurice THIERRY, ferme de la Grange, à Saint-Paterne (Indre-et-Loire)*, éprouvait, dès son jeune âge, une grande faiblesse aux changements de saison, manquait d'appétit, était resté petit, est devenu fort et robuste après 2 années de traitement. Agé actuellement de 17 ans, il pèse 60 kilos et mesure 1m62 (Attest. du 14 fév. 1922) ; Mme *Marthe PRENANT, à Mondoubleau (Loir-et-Cher)*, avait toujours été très nerveuse, a souffert, en décembre 1918, d'un mal de gorge, puis, en quelques jours, atteinte dans un état de faiblesse très grave au point qu'elle n'avait plus aucune force dans les jambes et qu'il fallait l'aider à marcher ; de plus, son caractère était toujours agacé par des idées noires et par une sensation de constriction dans la poitrine, a été fortifiée et améliorée au bout de 3 mois au point de pouvoir reprendre ses occupations habituelles, guérie en 25 mois (Attest. du 10 fév. 1922) ; Mme *Juliette BINVAULT, à St-Regles (Indre-et-Loire)*, profondément anémiée par un allaitement trop prolongé de 15 mois, affaiblie, sans appétit, fatiguée au moindre travail, forcée de garder le lit des journées entières, 2 ou 3 jours par semaine, époques très pâles et douloureuses, améliorée en 3 semaines, complètement rétablie en 2 mois (Attest. du 8 fev. 1922). La ***Minerolase Dupeyroux*** est le moins cher des fortifiants car la bouteille, suffisante pour une cure de un mois ou deux, suivant l'âge, est envoyée franco à domicile contre 11 fr. en mandat-carte adressé au Dr DUPEYROUX, 5, Square de Messine, Paris, qui expédie gratis et franco sur demande, son *Etude sur la Minérolase et un questionnaire pour consultations GRATUITES par correspondance.*

MALADIES DE LA FEMME

Toutes les maladies dont souffre la femme proviennent de la mauvaise circulation du sang. Quand le sang circule bien, tout va bien : les nerfs, l'estomac, le cœur, les reins, la tête, n'étant pas congestionnés, ne font point souffrir. Pour maintenir cette bonne harmonie dans tout l'organisme, il est nécessaire de faire usage, à intervalles réguliers, d'un remède qui agisse à la fois sur le sang, l'estomac et les nerfs, et seule la

JOUVENCE de l'Abbé SOURY

peut remplir ces conditions, parce qu'elle est composée de plantes, sans aucun poison, ni produits chimiques, parce qu'elle purifie le sang, rétablit la circulation et décongestionne les organes.

Les mères de famille font prendre à leurs fillettes la **JOUVENCE de l'Abbé SOURY** pour leur assurer une bonne formation.

Les dames en prennent pour éviter les migraines périodiques, s'assurer des époques régulières et sans douleur.

Les malades qui souffrent de Maladies intérieures, Suites de couches, Pertes blanches, Métrites, Fibromes, Hémorragies, Tumeurs, Cancers, trouveront la guérison en employant la **JOUVENCE de l'Abbé SOURY.**

Celles qui craignent les accidents du **Retour d'Age** doivent faire, avec la **JOUVENCE de l'Abbé SOURY**, une cure pour aider le sang à se bien placer, et pour éviter les maladies les plus dangereuses.

Il est bon de faire chaque jour des injections avec l'**HYGIENITINE des DAMES** : la boîte, 4 fr.

La **JOUVENCE de l'Abbé SOURY**, préparée à la Pharmacie Mag. DUMONTIER, à Rouen, se trouve dans **toutes les Pharmacies**, le flacon, 6 francs, plus impôt 0 fr. 60, total : 6 fr. 60.

Bien exiger la véritable **JOUVENCE de l'Abbé SOURY** qui ne se fait qu'en liquide et doit porter le portrait de l'**ABBÉ SOURY** et la signature Mag. DUMONTIER en rouge.

VOICI LE PRINTEMPS, AVEC LUI, LE SOLEIL, REMETTEZ VOS MAISONS A NEUF, avec les

JOLIS ET SUPERBES PAPIERS PEINTS

et aux *PRIX LES PLUS BAS* de chez

ALPHONSE JOOSTENS
84, RUE DE CALAIS, TOURCOING 80012

Traitement par l'**ÉLECTRICITÉ ET RAYONS X** des *MALADIES DE PEAU*, Glandes, Lupus, Varices, Prostatites, Chancres, TUBERCULOSE. — Hémorroïdes. — *VOIES URINAIRES.* Docteur CASTEL. **914**
Spécialiste diplômé de l'hôp. Saint-Louis à Paris
52, rue Curoir, près Gde-Place, Roubaix de 7 h. à 19 h. 179

AU BAS ROUBAISIEN
GROS — 7, RUE DU MOULIN, 7, ROUBAIX — DETAIL
VENDANT LE MEILLEUR MARCHÉ
Fichus, châles pr baptêmes, brassières, combinaisons, costumes, vareuses, polos, cache-corsets hyg., camisoles, chemises cambric, caleçons hyg., contre rhumes, gants, bas et chaussettes entre tous les couleurs faite dans la maison. Laine pr main et machine, 8

UN BON VIEUX REMEDE

Monsieur, Je vous serais reconnaissant de vouloir bien me faire adresser 12 flacons d'**ELIXIR MARCHAND**
Chaque jour j'apprécie davantage les heureux effets de votre précieux produit. — Veuillez agréer, etc.
Ch. FLEURY
Curé-Doyen d'Ailly s/Noye

MAUX D'ESTOMAC, ANÉMIE, FAIBLESSE GENERALE sont guéris rapidement par **L'ELIXIR MARCHAND**
LA BOUTEILLE (Traitement pour 3 Semaines) 6 fr. 60, impôt compris

Préparateur et dépositaire général : Phie BENARET, 23, r. des Ponts-de-Comines, LILLE. — Dépôts : ROUBAIX : Phies Corbeaux, 20, r. de Lannoy et 88, r. de France, Magron, H. Dhellemmes, successr de Deschodt, Verhaeghe, Couplet, r. du Collège, 53. - TOURCOING : Phies Bernamont, Beyaert, Dubois, Geffroy, rue de Mouveaux. — WATTRELOS : Phie Farraille, 40, rue Carnot et toutes pharmacies. — PARIS : Phie Polytechnique, 100, boulev. Sébastopol. 227-2

AU PETIT TEMPLE
9, rue de l'Epeule, ROUBAIX
COMPLETS et laisées pour tailleurs. Vente et location d'habits et redingotes pour noces et soirées. 312
SPÉCIALITÉ DE **PANTALONS FANTAISIE**
GENIÈVRE COGNAC RHUM etc., vendus à la mesure. A l'arrée, 11, r. G-Chemin, Rx. 305-1

COUPURES
DE 1 FR. et 50 CENTIMES disponibles à la Caisse du « Journal de Roubaix ». 30018

100.000 Bouteilles
Achat - CORNIL - Vente à 15 fr. 100, rue Bernard, Roubaix. 60, rue de Béthune, Rx. 144

POMMES DE TERRE
belles et bonne qualité, 10 fr. les 100 kil. On sert à domicile 6, rue Hôtesse, Croix. 8266

SOURCE WILLEMS
EAU DE TABLE EXQUISE 1092