Toujours LES DERNIÈRES NOUVEAUTÉS

En Réclame :

**Costumes** serge pure laine, noir, marine et teintes mode. 110 fr. — 139 fr.

**Costumes** belle gabardine, toutes nuances, doublés soie. 120 fr. — 180 fr.

**Robes** serge pure laine, teintes mode, façons nouvelles. 69 fr. — 89 fr.

Grand choix de Manteaux, Robes, Blouses, Peignoirs, Corsets, Lingerie

AUX

**NOUVEAUTÉS PARISIENNES**

C. FLORIN-CAMBRAY
2, r. de l'Alouette, 2
ROUBAIX

Varices Phlébites Ulcères — Rhumatismes Goutte - Douleurs — Mal de Dos Retour d'âge — ECZÉMAS

# Trop d'acide urique

On ne le sait qu'après une crise rhumatismale, une attaque de goutte, une sciatique, une poussée hémorroïdaire ou variqueuse, ou bien encore après une éruption d'eczéma, d'acné, d'herpès, de psoriasis, de sycosis ou d'érythème. Cette première manifestation arthritique est précieuse, car le malade, désormais sur ses gardes, peut empêcher le développement de son mal et le combattre plus efficacement. N'en rien faire c'est aller au-devant d'accidents plus graves tels que la congestion, l'embolie ou l'artériosclérose. Au retour d'âge, les phénomènes congestifs peuvent se multiplier et constituer un danger permanent, surtout chez les femmes qui se voient encore menacées de l'installation définitive d'un fibrome ou d'une tumeur. Arthritiques, soignez-vous dès le moindre signal, mais choisissez bien votre remède. Celui que vous devrez vous avoir est sans nul doute, le DÉPURATIF RICHELET. Votre médecin vous le confirmera. Pourquoi? Parce que le DÉPURATIF RICHELET est, à l'heure actuelle, le plus puissant et le plus complet des rectificateurs du sang à action rapide et absolue. Dans tous les cas, anciens ou rebelles, héréditaires ou accidentels, il apporte la guérison même là où d'autres remèdes ont échoué. Si une preuve vous convient mieux, la voici :

« J'ai la grande joie de vous annoncer ma complète et » rapide guérison. Après huit jours à peine de ma cure de » DÉPURATIF RICHELET, mes douleurs ont disparu et » j'ai pu marcher sans bâton. Obtenir ce résultat à mon âge » (soixante-huit ans), c'est plus qu'étonnant. »

« M. A. Jeanni, 17, Grand'Rue, à Autun (S.-et-L.) »

Le flacon : 8 fr. 73 dans toutes les bonnes pharmacies (France et Belgique). A défaut et pour tous renseignements, écrire à L. Richelet, de Sedan, 29, rue de Belfort, à Bayonne (Basses-Pyrénées).

MOTEURS ET COMPTEURS D'EAU

**ASTER**

GROUPES MARINS PROPULSEURS pour Yachts, Bateaux Mixtes, Embarcations de Pêche ou Plaisance, Chalands et Remorqueurs

8té an. « L'Aster », 102, rue de Paris, St-Denis. 90248

On peut GAGNER 500.000 f. avec 10 fr.

en achetant une OBLIGATION PANAMA A LOTS payable DIX frs en souscrivant et le solde par mensualités en deux ans, conformément à la loi spéciale du 12 mars 1920. Dès le 1er versement on devient seul propriétaire du titre comme s'il était payé comptant et l'on a droit à la totalité du lot gagné : Tous les titres Panama sortiront aux 261 tirages avec lots de 500.000 à 400 frs

| | |
|---|---|
| 130 de 500.000 fr. | 261 de 5.000 fr. |
| 131 de 250.000 fr. | 1.300 de 2.000 fr. |
| 261 de 100.000 fr. | 13.050 de 1.000 fr. |
| 261 de 10.000 fr. | 1.741.067 de 400 fr. |

On participe à tous les tirages jusqu'à ce que le 1er sorte

PROCHAIN TIRAGE le 15 MAI 1922

Numéros de suite. Liste après tirage.

Demandes reçues jusqu'au 15 MAI 1922, MIDI

Billet, Mandat-poste ou télégr. de Dix francs à M. LOUBARESSE, Directeur du CRÉDIT FAMILIAL ALGÉRIEN 10, rue d'Isly, ALGER

Toutes les opérations de vente à crédit de valeurs à lots effectuées par le Crédit Familial Algérien sont réglementées par la loi spéciale du 10 mars 1906, promulguée au Journal Officiel, contresignée par M. le Président de la République Française et les Ministres. On doit donc avoir confiance absolue. Ce n'est pas un billet de loterie que l'on achète après un seul tirage. On participe à tous les tirages jusqu'à ce que le Numéro sorte. Tous les lots seront payés.

84290 FABRIQUE DE

**BICYCLETTES**

c'est toujours 30 % MEILLEUR MARCHÉ QU'AILLEURS

LANTERNES acétylène, cuivre nickelé..... 11 fr.
CHAINES pour bicyclettes de quinze francs à..... 5 fr.
ENVELOPPES extra et garanties à..... quinze francs
CHAMBRES A AIR extra et garanties..... 5 fr.
SOUPE LIBRE et frein avant, ou arrière..... 9 fr.
SELLES FORTES pour poids lourd..... 16 fr.
BICYCLETTES de fatigue; bicyclettes de course et demi-course; bicyclettes dames; bicyclettes p° enfants, 1er modèles sont garantis s° facture 195 fr.
Un GROS LOT de VÉLOS, depuis..... 80 fr.

LA PLUS IMPORTANTE MAISON DE LA RÉGION

ÉTABLISSEMENTS HOUSSOULLIEZ 13 et 13 bis R. du Havre CALAIS

Machines à coudre et pièces détachées. Demander circulaires détaillées en joignant timbre-poste

Traitement rationnel et Guérison certaine de tous les Vices du Sang, Maladies de la Peau, Mauvaise Circulation et de leurs conséquences par le

**Dépuratif du Dr Jackson** 84210

CLOUS, FURONCLES, DÉMANGEAISONS, PLAIES VARIQUEUSES, ECZÉMAS — GLANDES, RHUMATISMES, CONGESTIONS

Dépuratif : 10 fr. — Pommade : 4.50

Ancienne Phie Couyeur, Magron-Duthu, succr, 52, rue Neuve, Roubaix. - Dépôts à Tourcoing : Phies Bigot, Flipots, Boyaval. - A Lille : Phie Delaeche frères, 1, Vieuxville ; Phie Mollin ; à Menouvre : Phie Fouler.

# AU TAILLEUR DE ROUBAIX

*137 bis, Grande-Rue, ROUBAIX*

**COSTUMES & UNIFORMES COMMUNION**

à 45, 65, 90, 120, 150 et 180 francs

Sur mesure sans augmentation de prix

MAISON SPÉCIALISÉE DANS LA FABRICATION D'UNIFORMES

Modèles exclusifs — Tissus spéciaux — Élégance unique et inimitable — Prix sans concurrence

**A LA JUPE ÉLÉGANTE**

2 Maisons dans Roubaix

153, Grande-Rue (près la rue de l'Ommelet) et 22, Rue Neuve (derrière la Mairie)

**COSTUMES Robes et Jupes**

LE PLUS IMMENSE CHOIX pour Dames et Fillettes

Prix extraordinaire de bon marché. 280

**MAC DONALD**

DAMES — TAILLEUR — MESSIEURS

LILLE - 92, Rue Nationale - LILLE

Vêtements GRANDS TAILLEURS

LIVRÉS IMPECCABLES & RAPIDEMENT

*Choix considérable de Draperies Hles NOUVEAUTÉS*

COUPE ET FAÇON ÉLÉGANTES DERNIER CHIC

NOUVEAUX PRIX RÉDUITS

**Mort aux Punaises**

**LE TANK les foudroie !!**

Liquide en badigeonnage. Procédé garanti. Jamais une punaise ne reviendra où « Le TANK » passera. Pour les endroits où le liquide ne peut pénétrer, pilules, résorts lits, etc., employer le TANK POUDRE, en sachet à 3.50. En vrac : la lb 3 fr. Pour le gros, Laboratoire du TANK, 42, rue du Boulevard, Croix-Nord. Dépôts : Tourcoing : Phie Decrème, r. St-Jacques; Drogie Molin, r. Gand; Croix : Phie Samsoen; Drogie Heurez, Croix-Blanche et ces bonnes Phies, Drogies, Herbies.

A MAC-MAHON
SALLE A MANGER
CHAMBRE A COUCHER
Fauteuils - Berceaux - Salons
Buffets Américains, 500 Fr.

Lits 2 personnes 65 francs

Garantis les plus beaux, les moins chers. — 27, Gde-Place, 29, Bd de Paris, Roubaix. 89090

**JOSÉ**

achète au plus haut prix DIAMANTS, BIJOUX OR, ARGENT, PLATINE

Pièces démonétisées

Vieux dentiers même cassés ECHANGES

18 bis, Gde-Rue, Rx

**VIN** FIN, les 215 litres (Franco Gare départ Extranition 9 fr.) **268**

Vieux Bourgogne 4.25 la Bouteille, Mousseux 3.90. — FROMONT, Villefranche - Beaujolais (Rhône). Bons représentants sont demandés 86099

**U.S.D. MEDICAL INSTITUTE**

INSTITUT D'ELECTRICITE MEDICALE DE PARIS

*124, Rue de Tournai, LILLE*

Clinique Modèle. Près de la Gare. Entrée discrète. Installation Scientifique de 1er Ordre.

**VOIES URINAIRES**

*Impuissance, Goutte Militaire, Prostatites, Rétrécissements, Filaments*

**MALADIES DE LA FEMME** GUÉRIES sans OPÉRATION.

*Pertes, Métrite, Cystite, Salpingite, Tumeurs, Fibrôme.*

Toutes les Maladies de la **PEAU** et du **SANG** Acné, Boutons, Ulcères, Varices, Démangeaisons, Psoriaris, etc.

**SYPHILIS** GUÉRISON ASSURÉE de tous les accidents par nouveau traitement puissant et énergique. Centralisation et Application des Meilleures Méthodes de Traitements dues aux Dernières Découvertes Médicales, 914, 606. Nouveaux Sérums et Vaccins, Electrothérapie, etc. Guérison Contrôlée par Analyses (sang, urine, pus) dans les LABORATOIRES de l'INSTITUT à PARIS. — Prix Modérés

CONSULTATIONS TOUS LES JOURS (Excepté Vendredi) de 8 h. à midi et 2 h. à 7 h. Mercredi et Samedi jusqu'à 8 h. du soir et le Dimanche jusqu'à 6 h. seul.

**U.S.D. MEDICAL INSTITUT**

INSTITUT D'ELECTRICITÉ MÉDICALE
124, Rue de Tournai, LILLE.

**Aug. DAEL**

OPTICIEN
AU CŒUR D'OR
39, rue Saint-Jacques, 39
TOURCOING

Exécution rapide des ordonnances de MM. les Oculistes. Optimètre brevété S.G.D.G. Mensuration gratuite de la vue. Maison de confiance. 919

**100.000 Bouteilles**

Achat - CORNIL - Vente à 15 fr. 100, rue Bernard, Roubaix. 59, rue de Béthune, Rx. 144

**Ecole belge d'Aviculture**

A BAUDOUR
COURS P° CORRESPONDANCE
Etude des méthodes d'élevage américaines. — Demandez bulletin gratuit qui donne programme détaillé 798

A LA FILEUSE
86, rue Wert, 65, ROUBAIX
Epeule (Arrêt du car E)

**LINGERIE-BONNETERIE**

Flanelle pure laine, molleton, flanette, cretonne, shirting, mouchoirs, essuies, bas, chaussettes. Draperie 349

**Poitrine et Estomac**

Dr BOURGOIS, Spécialiste
50, rue de Lille, 50, Tourcoing
Samedi soirée, dimanche, de 1 h. 1/2 à 7 h. 1/2 et de 8 à 7 h. 88

**SOUDURE AUTOGÈNE UNIVERSELLE**

GEORGES VAN HECKE, Spécialiste
Angle des Rues de Rome et Florence, ROUBAIX
SOUDURE SUR TOUS MÉTAUX
TRAVAUX DE SOUDURE IMPORTANTS et DÉLICATS (Chaudières, Bâtis de Machines).
Cylindres de moteurs, Culasses en Aluminium. Engrenages.
TOUS MES TRAVAUX SONT GARANTIS
15 ANNEES DE PRATIQUE
Références et photos à la disposition des clients. 734

**AU BAS ROUBAISIEN**

GROS — 7, RUE DU MOULIN, 7, ROUBAIX — DÉTAIL
VENDANT LE MEILLEUR MARCHÉ

Fichus, châles p° baptêmes, brassières, combinaisons, costumes, vareuses, polos, cache-corsets hyg., camisoles, chemises amérie., culottes, corsages, paletots tricotés nouveautés, chandails, gilets, caleçons hyg., couture rhumes, gants, bas et chaussettes extra toutes couleurs faits dans la maison. Laine p° main et machine. 8

Traitement par l'**ÉLECTRICITÉ ET RAYONS X** des *MALADIES DE PEAU.* Glandes. Lupus. Plaies variqueuses. Prostatites. Chancres. TUBERCULOSE. — Hémorroïdes. — Varices. *VOIES URINAIRES.* Docteur CASTEL, Dipômé diplômé de l'Etat, Saint-Louis à Paris, 86, Rue Curoir, près Gde-Place, Roubaix de 1 h. à 20 h. **914**

**COSTUMES 1re COMMUNION**

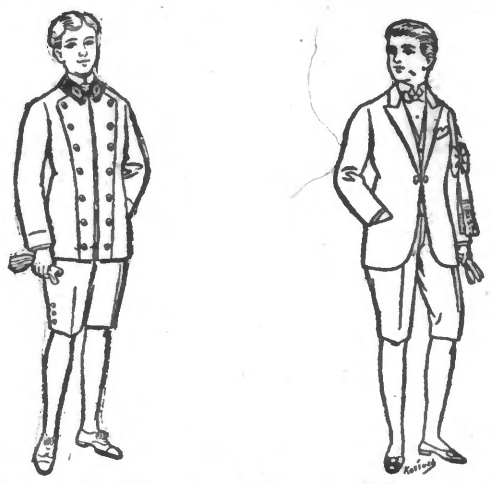

**195 - 175 - 135 - 99 - 49 fr.**

Aux **TRAVAILLEURS**, 32, Grande-Rue, Roubaix

Grands Magasins

**A. DEBRAS**

Grande-Place, ROUBAIX

MAISON POSSÉDANT LE PLUS GRAND CHOIX de

**VÊTEMENTS TOUT FAITS**

Pour HOMMES, DAMES et ENFANTS

**Spécialité de Vêtements pour Dames**

COSTUMES TAILLEURS, ROBES, MANTEAUX, PEIGNOIRS, BLOUSES, JUPES et JUPONS, IMPERMÉABLES, CAOUTCHOUC, GABARDINE ET SOIE

*N. B. — Les Magasins sont ouverts le Dimanche jusqu'à midi.* 90263d

LES

**PILULES DUPUIS**

laxatives, antiglaireuses, antibilieuses, dépuratives

sont INDISPENSABLES aux ARTHRITIQUES

L'arthritisme est une diathèse, c'est-à-dire une prédisposition presque toujours héréditaire à certaines maladies. Attribué à un ralentissement de la nutrition, l'arthritisme se manifeste par des symptômes et des affections d'une infinie variété. Les engelures, les pellicules, la calvitie précoce, la sensibilité des gencives et des dents, les digestions pénibles, l'obésité, la constipation habituelle, etc. dénotent toujours l'existence d'une diathèse arthritique. Quant aux accidents de l'arthritisme, ils vont de la migraine et des névralgies aux coliques hépatiques ou néphrétiques, de l'herpès et de l'eczéma jusqu'aux varices et aux hémorroïdes, sans oublier la goutte, les rhumatismes, l'appendicite et nombre d'autres affections graves.

Véritable maladie d'encombrement, l'arthritisme s'accompagne presque toujours de constipation. De sorte que les difficultés de la circulation, le fonctionnement défectueux du foie et des reins, l'encrassement des articulations, etc... se compliquent souvent d'un engorgement intestinal à forme chronique.

Indépendamment du traitement spécial approprié aux différentes affections, il faut, à la base de tout traitement de l'arthritisme, placer la suppression de la constipation. L'intestin n'est-il pas le principal organe d'élimination, la grande voie, la porte principale qui doit rester constamment ouverte pour l'expulsion des déchets. L'intestin, c'est le grand égout collecteur chargé de recueillir et d'évacuer à l'extérieur la majeure partie des résidus de l'organisme. Son libre fonctionnement a donc une importance toute primordiale dans une maladie produite par l'excès des résidus accumulés.

Cette seule considération, indépendamment de beaucoup d'autres, justifie l'importance des PILULES DUPUIS dans le traitement de l'arthritisme. Avec les PILULES DUPUIS la liberté de l'intestin est assurée; sous leur action, l'estomac, le foie retrouvent un fonctionnement normal, les reins filtrent, la vessie élimine, le sang moins lourd court plus rapide dans les veines et les artères désencombrées. A la surproduction des résidus, les PILULES DUPUIS opposent une surélimination qui, loin de fatiguer le patient, lui procure un renouveau de vitalité, un regain d'activité.

On ne peut vraiment demander mieux au véritable remède spécifique de l'arthritisme que sont les

**PILULES DUPUIS**

EN VENTE DANS TOUTES LES PHARMACIES en boîtes de 2 francs (impôt en sus)

Bien exiger les VRAIES PILULES DUPUIS en boîtes portant une étoile rouge (marque déposée) sur le couvercle et les mots « DUPUIS-LILLE » imprimés en noir sur chaque pilule de couleur rouge.

Dépôt général : Pharmacie Bellœuil, 109, rue Léon-Gambetta, Lille.

**CONTRE LES MAUX d'ESTOMAC POUDRES Phosoda** pour Soulager et Guérir

5 fr. la boîte 5 fr. 60 franco, contre mandat-poste adressé à M. Delabaere, pharmacien, 163, Grande-Rue, Roubaix, ou aux pharmacies suivantes : Roubaix : Corbeaux, rue de Lannoy; Deroubaix, rue de Lannoy; Druon; Gerreth; Pharmacie du Fresnoy; Verraghe. — Tourcoing : Masclef; Decrème; Rassé. — Wattrelos : Mellin. 87595

**POULETTES**

saines, vigoureuses, accimat. au pays. Elevage du Chalet-Fleuri, 6, r. Moulin, Roncq (Bl.-Four, près Mongy, Pd-Bœuf). 763

Ornements d'Église — Drapeaux et Insignes de Sociétés — Vêtements Ecclésiastiques — HÉAULME-BUISINE — 58, r. Esquermoise LILLE 705

**René LOYER**

42, rue du Chemin-de-Fer, Rx
CONFECTIONS EN GROS
Vente au détail pour Roubaix seulement
Draperie au mètre et mesure
Robes — Doublures 824

L. BLACHE, chirurgien-dentiste de la Fac. de Médecine, 101, Rue Nationale, Tg. Tél. 236

**DENTS** Bridges et Couronnes PRIX D'AVANT-GUERRE

**Achat au Maximum DIAMANTS**

Bijoux or, argent, platine
ARGENTERIE - ORFEVRERIE
**Dents et Dentiers** même cassés
HIRSCH LILLE, 37, rue Nationale. 20

**AU TRÉSOR DE LA VUE**

Maison A. BAUDEMONT
Opticien-Spécialiste
Instruments brevetés S.G.D.G.
p° la mensuration de la vue
Grand Prix
Spécialité de lunetterie soignée
Verres du Dr Fleuzal
Exécution des ordonnances de MM. les Docteurs Oculistes
15, place du Trichon, 15, Rx
LA VUE C'EST LA VIE. 98

PAPIER PEINT — P. LAMARQUE — LINOLEUM — ROUBAIX, Rue de Lannoy, 3

**AU LIT D'OR**

DEPELCHIN-HUYSENS
86, Gde-Rue (face rue Collège)
ROUBAIX
Grande Liquidation
VENTE AU RABAIS
Salons, meubles, literies, berceaux, chaises, etc. 814-1

**BOUTEILLES** A VIDE VENDRE depuis 15 fr. le cent. Cognacs, 25, rue du Midi, Tg. 749

**COUPURES** DE 1 FR. ET DE CENTIMES disponibles à la Caisse du Journal de Roubaix