NOS COMPLETS

TOUS LES GENRES

135 - 99 - 59 - 29fr.

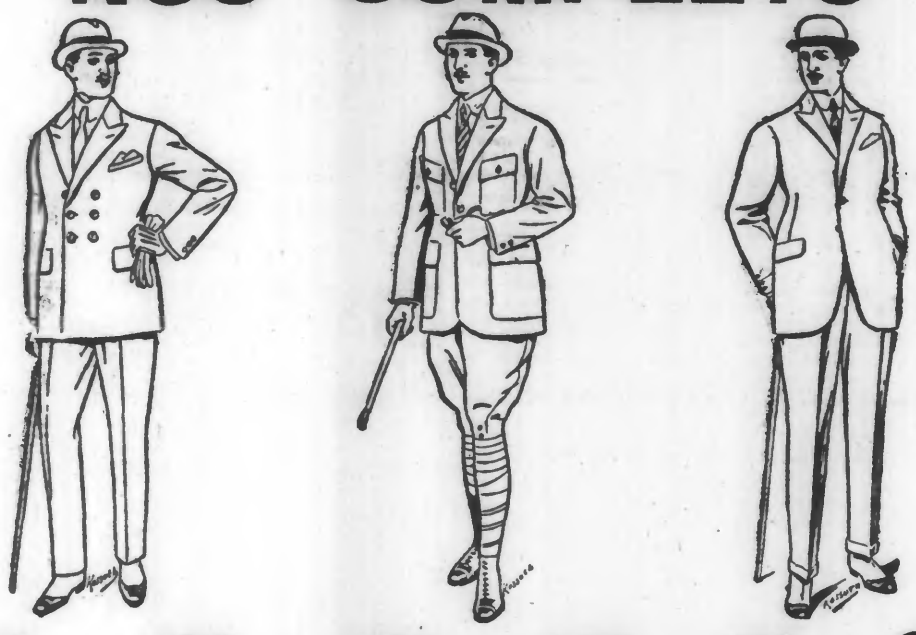

289 - 199 - 169 - 129 - 79 - 39fr.

TOUTES LES FORMES

125 - 95 - 65 - 25fr.

AUX TRAVAILLEURS, 32, Grande-Rue, Roubaix

90759

Liste des premiers dépôts des PRODUITS
LACTELLA
LAIT LACTELLA POUR BÉBÉS
LAIT DE SANTÉ — LAIT ENTIER
YOGHOURT LACTELLA
BABUTYROSE LACTELLA
en vente dès maintenant à
ROUBAIX
Doreubaix, Pharmacien, 198, rue de Lannoy.
Willot, Pharmacien, 37, rue du Vieil-Abreuvoir.
Dhellemmes, Pharmacien, 26, Grande-Rue.
Petit, Epicier, Angle des rues Charles-Quint et de Lille
Deefontaines, Epicier, 23, Grande-Place.
Duburg, Epicier, 3, rue Inkermann.
Theoris, Aux Produits Fermiers, 18, rue du Curé.
Jeanson, 222, rue de Lille.
Dujardin A., Epicier, 11, rue de Tourcoing.
De Buscher, Laiterie du Moulin, 105 bis, r. du Moulin
Delporte G., Epicier, 234, rue des Longues-Haies.
Bruyère, Aux Vrais Gourmets, 25, rue d'Alsace.
TOURCOING
Lecat V., Epicier, 25, Grande-Place.
Lecroart, Epicier, 6, rue Winoc-Chocquel.
Chireutre, Epicerie Centrale du Blanc-Seau, 22 et 24, rue de Lhomond.
Dehrus H., Laitier, 1, rue Jacquart.
Dupont M., Epicier, 15, Grande-Place.
Vve Legrand-Debacker, Patissière, 8, rue Faidherbe.
Declerce-Marescaux, Epicier, 2, place Charles-Roussel.
Mme Ducoulombier, Laiterie, 19, Grande-Place.
Beyens, Epicier, 64, rue du Brun-Pain.
Nous ferons connaître ultérieurement les Dépôts de LILLE et ENVIRONS. 90821d

RÉCLAMEZ A VOTRE FOURNISSEUR
PÂTE A FOURNEAUX
JEAN-BART
PRODUIT IDÉAL
Merveilleux produit à l'essence de térébenthine
IL DÉROUILLE, DÉCRASSE, REMET TOUT A NEUF
PRIMES AVEC JEAN-BART A TOUT ACHETEUR 86435

P. et L. LESSENS Fils
(Fondée en 1782)
Télégr. : Lessens-Vins-Lille
25, rue de Valenciennes
LILLE
Téléph.: 288
SPÉCIALITÉ de VINS BLANCS MOELLEUX
VINS — ALCOOLS — SPIRITUEUX
VINS
Rouges et Blancs de Bordeaux et d'Algérie.
APÉRITIF « SABIR »
Le tout disponible de suite à Lille
Vente exclusive au commerce de gros

DU NOUVEAU CHAQUE JOUR
Voyez nos Etalages : 500 Modèles
En magasin : 500 Modèles
Vous trouverez ce que vous cherchez car nous avons tous les genres du plus ordinaire jusqu'aux articles de grand luxe.
N'hésitez pas à faire quelques pas. - Si vous ne venez pas vous rendre compte de nos prix, vous perdez de l'argent.
Soulier veau depuis 39 fr.
A LA PROVIDENCE
Gros - 59, Rue de la Fosse-aux-Chênes, Roubaix - Détail. 88455

L'ART DE GUÉRIR
Le seul Etablissement Médical du Nord qui ait à Paris un Centre d'Electricité Médicale et de Sérothérapie est le
CLINIQUE FAID
Docteurs-Spécialistes de Paris.
37, RUE FAIDHERBE, 37, A LILLE
Ne vous y trompez pas: La Clinique Faid est le seul Institut Médical du Nord où l'on emploie comme à Paris,
LA METHODE BIORANE si vous voulez
guérir vite, sûrement, sans frais inutiles,
VOIES URINAIRES écoulements, filaments, prostatites, rétrécissements
MALADIES DE LA PEAU Gale, Dartres, Eczémas, Démangeaisons, Psoriasis, etc.
MALADIES DES FEMMES sans opération (Pertes, Métrites, Ovarites, Salpingites, Retards) etc.
SYPHILIS Ulcères, Hémorroïdes, Impuissances, etc.
MALADIES NERVEUSES - MALADIES DU POUMON - MALADIES DU VENTRE et D'ESTOMAC - DOULEURS, etc. - Rentez-vous ou écrivez à la
CLINIQUE PAID 37, Rue Faidherbe à LILLE (2e Etage)
MÉTHODE BIORANE
Renseignements gratuits. — Timbre pour réponse.
CONSULTATIONS TOUS LES JOURS, sauf le Vendredi, de 9 heures à midi, et de 2 heures à 6 heures du soir.

SAUVEZ VOTRE ESTOMAC!
VOUS QUI SOUFFREZ
Pourquoi remettre à demain ?
Puisque vous êtes décidé
à acheter pour 5 fr. une boîte de
POUDRES Phosoda pour Soulager et Guérir
EN VENTE CHEZ VOTRE PHARMACIEN
TRAITEMENT FACILE ET SUR
— Ces Poudres ne sont pas en cachets.
La Boîte (impôt compris) 5 fr. — Franco 5.60.
Attestations et Guide envoyés sur demande.
A M. A. DELABAERE, pharmacien, concessionnaire pour le Nord et le Pas-de-Calais, 163, Grande-Rue, Roubaix.

Place Notre-Dame, à Roubaix
6, rue St-Pierre — LA BANQUE MODERNE — 6, rue St-Pierre
LE BIEN-ÊTRE
Avance les Fonds à tous, sans intérêts
en Billets du Bien-Etre
REMBOURSEMENT au mois, à la quinzaine et même à la semaine, entre les mains des encaisseurs ou par la poste.
Demander la notice explicative !
Tous les magasins peuvent accepter les billets du Bien-Etre 75690

POMMES DE TERRE
Bonne qualité, 50 fr. les 100 k. Haricots blancs, pois verts farineux 1 fr. 25 le kg. Rue Kleber, 65, Croix. 90282

Poitrine et Estomac
Dr BOURGOIS, Spécialiste
80, rue de Lille, 50, Tourcoing
Mardi, jeudi, samedi, de 1 h 1/2 à 3 h. et de 5 à 7 h. 15

100.000 Bouteilles
Achat - CORNIL - Vente à 15 fr. 100, rue Bernard, Roubaix. 59, rue de Béthune, Rx. 114

LES VERS CHEZ LES ENFANTS
Les VERS sont des parasites dangereux qu'il importe de combattre avec énergie. Ce sont eux qui donnent : VERTIGES, ÉTOUFFEMENTS, APPÉTIT INUSITÉ, CONVULSIONS, ETC...
Toute personne qui a des VERS est une merveilleuse culture à microbes. Elle est apte, non seulement à cause de son affaiblissement, mais par la présence de ces parasites dans son organisme, à contracter de GRAVES MALADIES :
ÉPILEPSIE, CRISES NERVEUSES, ANÉMIE
C'EST CHEZ LES ENFANTS, peut-être, que la digestion intestinale a le plus d'importance. Il ne faut jamais laisser sans soins énergiques un enfant qui A LES VERS. Les pauvres petits souffrent énormément de l'envahissement de ces parasites éclos dans le bol alimentaire en fermentation, et on a vu quelquefois des complications très graves (crises d'étouffement, convulsions, etc.), survenir.
LE THÉ DES FAMILLES
possède des propriétés vermifuges bien établies, uniquement à base de plantes, son innocuité est absolue, agréable, facile à prendre, il peut être donné chaque jour aux grandes personnes comme aux enfants de tous les âges; à la première alerte vite un peu de
THÉ DES FAMILLES
LA BOITE AVEC MODE D'EMPLOI, 3 FRANCS, TOUTES PHARMACIES
Envoi franco contre 3 FR. 50 adressés au THÉ DES FAMILLES 10, RUE RACINE, LE HAVRE

Matelas, 5 pièces 100 fr.
1 MATELAS 2 PERSONNES
1 TRAVERS 2 PERSONNES
2 OREILLERS EN KAPOK
1 GRANDE COUVERTURE
MATELAS LAINE, 90 FRANCS
Matelas kapok 1re qual., 110 fr.
Grand choix de laine, kapok, plumes, crin végétal et animal, toster, coutil, couvertures laine et coton — Matelas tout faits et s' comm^t Sommiers Mes Ves DECONINCK, 8, rue de Lille, 8, TOURCOING. 378
PAPIER HYGIÉNIQUE pour usines. Bonnes conditions. — Adresse au journal. 76489
A LA FILEUSE
66, rue Watt, 66, ROUBAIX
Epeule (Arrêt du car E)
LINGERIE-BONNETERIE
Flanelle pure laine, molleton, flnette, cretonne, shirting, mouchoirs, essuies, bas, chaussettes. Draperie. 392
BOUTEILLES TOUS GENRES
FUTAILLES. Achats aux plus hauts prix. DUTHOO, 18, rue des Villas, Bl-Seau, Tg.
ACHAT DE VOITURES D'ENFANTS on n'importe quel état. Réparations. Pose instantanée de caoutchouc. Capote depuis 30 fr. livrée en 24 heures. — Rue Pierre-de-Roubaix, 57, à Roubaix 86688
DENTS
de 1er systèmes. Répar. soignée et garantie des pièces venant d'ailleurs. Livr. le jour même. L. Blanche, chirurgien-dentiste de la Fac. de Médec, r. Nationale, 101, Tg. Tél. 336. 16-2

ENTREPOT VINICOLE DE LA CORSE 90504
Marius PERINO, 14, Rue Cassini, à NICE.
VINS DE TABLE provenant des meilleurs crûs de la Corse titrant de 12 à 13 degrés.
ROUGES de Sarthène, Cervione Ste-Lucie; ROSES extra de Monaccia, du Cap Corse; BLANCS du Cap et Malvoisie.
Expédition par pièces et demi-pièces. Echantillons contre 2 fr.

Automobiles "F.N."
HERSTAL
Prix des chassis, taxes et droits compris, rendus PARIS
Chassis 8-12 HP. 14.500
Chassis 16 HP. 25.000
Chassis 24-30 HP. 35.000
Tous les chassis sont munis de l'éclairage et démarrage électriques, phares, lanternes, pneus et roue de rechange.
1 TORPÉDO 16 HP et UN CHASSIS 8/12 HP sont en démonstration chez l'Agent pour le Nord:
GEORGES LOUCHEUR
20, rue de l'Hospice, ROUBAIX
Téléph. 17.38 90626

ADRESSES UTILES

ADRESSES DES ANNONCES
Les adresses des annonces portant la mention : « Prendre adresse aux bureaux du journal » peuvent être prises dans les librairies suivantes :
Dubes, march. journaux, Fiers-Breucq. Flipaux, rue Ferrer, Wasquehal. Th. Dillies, Linselles. Grégoire Verhulst, vend. journ., Haltuin. Ch. Sornette, Ascq. Lernoud, mé tabacs et journ., Cysoing. A. Leroux, 74, r. de Mouvaux, Bl.-S. Tg. H. Deltombe, 48, r. Citadelle, Herseaux. Gaston Gousseau, 13, rue Royale, Templeuve (Belgique).
Schwerzig, 216, rue de Lille, Roubaix. Pierre Lepoutre, 36, r. Vauban, Wattrelos. Dewas, 16, rue Jean-Jaurès, Croix. Debuisson, 151, rue Kléber (St-Pe), Croix.

AFFICHES (Spécialité)
Imprimerie « Journal de Roubaix », 71, Gde-Rue, Rx; 33, r. Carnot, Tourcoing

ALUMINIUM (Spécialité)
Articles de ménage en aluminium sur
Gaston Luc, 108 rue de la Gare, Roubaix

ARTICLES DE BUREAUX
Flipaux, 1, rue Ferrer, Wasquehal. Debuisson, 151, rue Kléber, Croix. Dewas, lib., 16, rue Jean-Jaurès, Croix. 93, rue Carnot, Tourcoing.

ARTICLES POUR CHIENS
Neirynck, au Marché Rx, coin r. Lannoy.

ARTICLES POUR FUMEURS
Flipaux, 1, rue Ferrer, Wasquehal. Pierré, 27, r. Chemin-Fer (Gros), Roubaix

ARTICLES DE MÉNAGE
Poêlerie, Parmentier, 71 r. Carnot, Wattrelos. Flament-Donckels, 73, r. Cloche, Tourc.

ARTICLES DE PECHE
Recommandé, Sampers, 244, r. Alma, Rx

ARTICLES DE VOYAGE
Plateau-Jusy, 72, r. de l'Alma, Roubaix.

AUTOMOBILES (Fournitures)
Louchour, 20, rue de l'Hospice, Roubaix

BANDAGISTES-ORTHOPÉDISTES
J. Rollier, 40, r. de Tourcoing, Roubaix. Cyr. Demarlière, 70, r. Lannoy, Roubaix. Mme Couvreur, 18, rue Lannoy, Roubaix. Mme Vitasse, 126, r. de l'Epeule, Roubaix. Verdonck, spécialiste, 26, r. Fosse-aux-Chênes, Roubaix. Ve annn 4e p. samedis.

BARRETTES, PEIGNES
Paris Nouveautés, 103, r. Gare, Roubaix.

BAS FINS
Paris Nouveautés, 103, r. Gare, Roubaix.

BIERE A PRESSION, Installations
Guibert, 115, rue Amiral-Courbet, Croix. J. Maquet, 90, rue du Bois, Lys. Destailleur, 96, r. Pte-Catteau, Wattrelos.

Bijouterie fausse p' forains (Gros)
d. Kints, 99, r. Longues-Haies, Roubaix.

BILLARDS, JALOUSIES, Divers
Toulet, 16 r. Fabricants Tél. 2.79. Roubaix

BISCUITS (Fabrique)
Biscuiterie St-Jean-Baptiste, Roubaix.

BISCOTTES (Fabrique)
Biscottes Robert, Biscuiterie St-J.-B., Rx.

BOIS D'ALLUMAGE, BUCHES
Delobel, 395, rue du Tilleul, Roubaix. Dorchi, 88, bd Beaurepaire (tél. 18.54), Rx Selmere. Téléphone 6.02. Croix.

BOIS (Matér. d'occas., démolitions)
Dorchi, 88, bd Beaurepaire (tél. 18.54), Rx Chant. Moulin Fagot Rue Rouge, 1, Tg.

BONNETERIE, REMPIETAGE
Bas Roubaisien, 7, r. Moulin, Roubaix. A. le Monnier, 104, r. Moulin, Roubaix.

BOAS DE PLUMES
Paris-Nouveautés, 103, rue Gare, Roubaix

BONNETERIE GROS ET FIN
Ed. Duthoit, 13 r. de l'Epeule, Rx. Déjardin, 55, rue de Tourcoing, Roubaix. E. Duquesnes, prix avantageux pour revendeurs, 60, rue de Lannoy, Roubaix
Laine à tricoter, 147, Grande-Rue, Roubaix à Liagre, conf. laine, 91, r. Tilleul, Rx. E. Cappelle, 71, rue Decrème, Roubaix. Mmes Dheygers, 120, rue Lannoy, Roubaix

BOUCHONS
Fabrique, 5, rue Vallon, Roubaix.

BROSSERIE INDUSTRIELLE
et de ménage, Mestian et Vanseveren, 1 et 1 bis, rue de l'Eglise, Blanc-Seau.

CALORIFUGES
G. Tersy, 186, rue de l'Ermitage, Croix

CARROSSERIE et Maréchallerie
Everaert-Cau, 10, rue Lacroix, Roubaix

CERCUEILS en tous genres
Hte Deroubaix, 42, r. Pte-de Roubaix, Rx. Cercueils livr. en 1 h. de 1e prix et 1er dim.

CESSIONS DE COMMERCE
René Clarisse, 36, rue St-Etienne, Lille. Agce Lebeurre, 34, Jardin Plantes, Calais. E. Poirez, 5, rue de l'Hospice, Calais. Rue Pellart, 6, Roubaix. De 2 à 4 h.

CHAISES (Fabrique)
Ve E. Dewailly, 11-13, r. Moulin, Haltuin

CHAUFFAGE-CUISINIÈRES
Deswaene, 15, rue du Midi, Tourcoing. M. Vergnin, 67-69-71, r. des Poutrains, Tg.

CHAUSSURES, Pantoufles, Répar.
Journé-Legley, 7, rue Roubaix, Croix. César Robyns, 64, r. Lannoy, Roubaix. Aug. Derryck, 301, r. du Tilleul, Roubaix Staelen, 64, rue Mouvaux, Blanc-Seau. « Les Merveilleuses », 42, r. l'Epeule, Rx.

CHAUSSURES Fabrique (Gros)
Soetens-Vanoost, 91, r. Cartigny, Roubaix

CHIRURGIENS-DENTISTES
Rey, spécialiste appar. prothèse, 11, rue Sainte-Thérèse, Roubaix. Marsolan, 53, rue l'Alouette, Roubaix.

CONFECTIONS POUR HOMMES
Magasins Belges, 38bis, Gde-Rue, Roubaix. Aux Travailleurs, 39, Gde-Rue, Roubaix. A la Gde Fabrique, 98, r. Lannoy, Roubaix.

CONFECTIONS POUR DAMES
Florin-Cambray, 2, r. Alouette, Roubaix. Au Murguet, 27, rue de la Gare, Roubaix. A St-Jacques, 211, r. Collège, Roubaix Lizer-Nys, 224, rue Pierre-de-Rx, Rx.

CONSEILS a' PROROGATIONS
Rue Pellart, 6, Roubaix, de 2 à 4 h.

CORSETS
Toulemonde Bouteville, Corsets tous genres et mesure, 46, rue de Blanchemaille, Rx. Mme Mirguet-Vancoppenolle, fabr. de corsets coin r. St-Georges, 55, et r. Bois, Roubaix Bouteville-Boulman, Corsets N. D. démontables, 36, rue de l'Alouette, Roubaix E. Tank, Corsets et Fournitures en gros, 132, rue de Menin, Tourcoing

COULEURS, Drogueries, Teintures
Cromlé Fres, 47, r. Nain, T 756, Roubaix Couvreur, drog., 15, r. Lannoy, Roubaix. Droguerie du Pont, 130, r. Gd-Chemin, Rx. Charier Emile, ingénieur-chimiste, 135, rue de l'Epeule Tél. 19.29. Roubaix. Droguerie, 1, r. Perche (tél. 7.23), Rx.

COUPE ET COUTURE (Leçons)
Mme Camillia lénants, dir. prof., 1er prix. dipl. méd. d'or, 21, r. P. Catteau, Wattrelos.

Couvertures, Draps et Couvre-Lits
Duvril-Rasart, 114, rue Longues-Haies, Rx

COUVREURS, ZINGUEURS
Léon Voys, 39, r. de Toulouse, Roubaix. Destailleur, 96, r. Pte-Catteau, Wattrelos. (Couvertures) Henriet, 108, r. Ermitage, Croix

CUISINIÈRES (Fabrique de)
Verdiers et Crépieux, 134, rue Pierre-de Rx et Boul. Gambetta, 59-61, Roubaix

CUIRS, TIGES, CRÉPINS
Soetens-Vanoost, 91, r. Cartigny, Roubaix Louis Trachet, 43, rue Calvaire, Tourcoing. Brunin, 3, rue de Lannoy, Roubaix. Rappelet-Kints, 257bis, rue du Tilleul, Rx Vandenberghe, 202, rue de Lannoy, Rx Albéric Heldenbergh, 74, r. Moulin, Rx

CUIRS COURROIES, OCCASION
Plançon-Cogney, 12, r. Rivage, Wattrelos

CYCLES
Vercoutère, 105, rue Epeule, Roubaix. C. Niedergang, 26, r. des Anges, Roubaix Mahon-Renaut, 173, r. Roubaix, Touffiers Ed. Baert, 308, r. Carnot (Laboureur) Wes

CYCLES & Motocyclettes (Répar.)
Désiré Deweer, 205, rue du Collège, Rx. A. Steemans, 61, r. des Fabricants, Rx.

DÉCORS FUNÈBRES
Henri Vergin, 206, Grande-Rue, Roubaix. Houres, 188, rue Epeule, Rx (arr. car K)

DOMMAGES guerre. Cession, Utilis.
Conseils gratuits : M. Thouny, avocat spécialisé, 6, Rue Alphonse Paillat, Amiens

ELECTRICITE
Marcel Cassette, 248, Bd Gambetta, Tg Bajard, méc., 10bis, Pl. République, Croix Comptoir d'Electricité, G. Milleville, rue de Tournai, 36, Tourcoing
Noël Lievens, 31, rue Epeule, Roubaix. Maurice Flipo, 19, r. Anges, Tourcoing.

ENSEIGNES ARTISTIQUES
A. Liégeois, spécialiste, 93, r. Lille, Rx.

ETAMAGE, FERBLANTERIE
J. Vannier, 2ter, r. Ste-Thérèse, Roubaix Vanslembrouck, 52, r. de Béthune, Roubaix

FERMOIRS DE SACS
Paris Nouveautés, 103, r. Gare, Roubaix.

FLEURS Naturell., Croix, Couronnes
Delevois, 1, à l'Allumette (Tél. 56), Croix

FRIPIERS
Baillieul, 160, rue du Tilleul, Roubaix.

FOURRURES
Anc. Mes Le Bouleux, Mlles Loridan, succrs Atelier spécial de réparations. Conservations été. 39, rue de l'Industrie Rx. A l'Orpheline, fabr. de fourrures. Maison fondée 1876. Rue de Lille, 15, Courtrai. Au Renard Blanc, pelleterie et fourrures, la plus grande et la plus importante maison de la Belgique. 23, rue de Tournai, Courtrai. Léon, fourreur, 40, r. Epeule, Roubaix Spec. fourrures, 85 rue de Lille, Roubaix

GALVANISATION
Flament-Donckels, 73, r. Cloche, Tourc.

GLACES ET CADRES
Boet-Franzen, meubles d'avant-guerre, 59ter, rue de Lannoy, Roubaix

GLACES, MIROIRS, VITRAGE
Trousson, biseautage, réargent., gravée, vitraux, 7, contour St-Martin, Roubaix.

HERBORISTERIES
M. Demarlière, 70, r. Lannoy, Roubaix Mes Vitasse, 126, r. de l'Epeule, Roubaix. J. Rollier, 40, r. de Tourcoing, Roubaix. Mes Couvreur, 6, r. la Poste, Wattrelos M. Mes Demortier, 83, r. Crétinier, Wattrelos. Mes Couvreur, 15, r. Lannoy, Roubaix. Mes Vandenberghe, 70, r. Alma, Roubaix.

HORLOGERIE-BIJOUTERIE, Rép.
Catteau-Gaillet, 1, r. Roubaix, Lannoy Ve Farthioin, 57, r. du Gd-Chemin, Rx

IMMEUBLES, Achat et Vente
Sosth^s Pamart, 31, r. Maire-André, Lille.

IMPERMÉABLES
Persyn, fabricant, 78bis, r. Gare, Roubaix Maniez, 121, rue du Collège, Roubaix. Vandenbulcke, 3, r. L.-Allart (Abattoir), Rx

INSTRUMENTS MUSIQ. Répar.
A. Declercq, 56, r. du Trichon, Roubaix. Duquenne 137, rue de Tourcoing, Roubaix

JOURNAUX, PUBLICATIONS
Ch. Sornette-Favier, 94, r. Marcoing, Ascq

LAVEUSES mécaniques, Tordeuses
Vercoutère, 105, rue l'Epeule, Roubaix Laveuses Vélo, 6, r. Fabricants, Roubaix Laveuse berceuse Jacob, r. Carnot, 238 Wes

LIBRAIRIE, OBJETS DE PIÉTÉ
Th. Dillies, clerc paroissial, Linselles Flipaux, 1, rue Ferrer, Wasquehal Debuisson, 151, rue Kléber, Croix. Dewas, 16, rue Jean-Jaurès, Croix.

LINGERIES CONFECTIONS
Capy, 33, r. du Brun-Pain, Tourcoing. A l'Economie, Desbuquois, 279, r. Carnot, Wes Au Sans Pareil, 42bis, r. Epeule, Roubaix. Mes Dubrunfaut, pl. Fte-Chênes, Roubaix Vannieuwenhuysse, 55, r. Watt, Roubaix Mathon, 127, rue de Lannoy, Roubaix. Mes Dubrunfaut, 30, r. Pauvrée, Roubaix

LINGERIE — BONNETERIE
Jonville-Duprez, 104, r. Tilleul, Roubaix A l'Orpheline, spécialité lingeries faites à la main, 15, rue de Lille, Courtrai

LINGERIE, Rideaux et Peinture
G. Declein-Corfiotti, 250, r. Carnot, Wes

LINOLÉUMS
Lamarque, 82, rue de Lannoy, Roubaix

LITS, LITERIES, Laine, Kapok
Devos, 66, rue de Flandre, Roubaix. Durenne, 75, rue du Tilleul, Roubaix. Lemaire, 35, boul. de Belfort, Roubaix. Vandyck, fab', 13, r. Babylone, Roubaix. « Maman Louise », 179, r. Lannoy, Rx

LIVRES CLASSIQUES
Schwertzig, 216, r. Lille (Octroi), Roubaix

LOCATION D'HABITS
Au Petit Temple, 6, r. Epeule, Roubaix.

LUNETTERIE — OPTIQUE
Mme Vitasse, 126, r. de l'Epeule, Roubaix.

MACHINES A COUDRE
Occasions, 278, r. des Longues-Haies, Rx H. Picavet, 108, rue d'Alma, Roubaix Neuf et Répar., 290, rue Lannoy, Rx Vercoutère, 105, rue l'Epeule, Roubaix

MACHINES A ÉCRIRE (Réparat.)
Delsalle, 38, rue Pauvrée, Rx. Tél. 18.85.

MACH. A TRICOTER (et access.)
Victor Bleuzé, 61, r. Moul.-Fagot, Tg Vanderbeke, 100, r. Mouvaux, Tourcoing

MAROQUINERIE (Fabrique)
Pierre 57, r. Chemin-de-Fer, Roubaix. Jean Delobbe, 8, r. de Paris, Tourcoing. H. Kints, 99, r. Longues-Haies, Roubaix.

MÉCANIQUE GÉNÉRALE
Bossuyt fils, pl. St-Rédempteur (Plle), Rx

MEUBLES
Tesse, Bon Coin, 72, r. Pellart, Roubaix. Rommens, encadreur, 226, r. Decrème, Rx Répar. fabr. J. Béren, 31, r. Ste-Thérèse, Rx G. Deroubaix, 44, rue l'Alouette, Roubaix

MEUBLES DE STYLE
Maison Maes, 23, rue de la Latte, Tourcoing Hennebel, 60, r. Pte-Catteau, Wattrelos V. Duquenne, 75, r. du Collège, Roubaix « Maman Louise », 179, r. Lannoy, Rx.

MEUBLES D'OCCASION
« Maman Louise », 179, r. Lannoy, Rx. Bailleul, 140, rue du Tilleul, Roubaix.

MEUBLES, LITERIES, Cercueils
G. Barbet, 117, rue Am.-Courbet, Croix G. Lepoutre, 101, r. de l'Epeule, Roubaix

MONUMENTS, Plaques funéraires
Allard-Hoste, 129, r. Pte-Neuville, Tourc.

MOTOCYCLETTES
Vincent D'Hulst, stocks, réparations par spécialistes, 164, r. Carnot, Wattrelos.

MOULURES et ENCADREMENTS
C. Liénard, 77, rue St-Antoine, Roubaix

MUSELIÈRE, Laisse, etc. (chiens)
Dumortier, 99, r. du Bois, Lys (Justice) Vanderhaegen, 46, r. l'Alouette, Roubaix

PAPIERS PEINTS
Van Lede, fleurs artif., 158, r. Tilleul, Rx Houres, 188, rue Epeule, Rx (arr. car K) Lamarque, 82, rue de Lannoy, Roubaix.

PAPIER ET SACS
Vandenbroeck, 40, rue Daubenton, Rx.

PARAPLUIES
Paul Roux, 1 place du Trichon, Roubaix Serveaux, 13, r. de la Gare, Roubaix Dumas, 7, rue de l'Epeule, Roubaix. Gust. Wilde, 8, rue de la Vigne, Roubaix Wilde-Herman, 168, rue Tourcoing, Rx.

PARFUMERIE-MAROQUINERIE
Lucien, 56, r. Lannoy, Rx. Spécialités Flipaux, 1, rue Ferrer, Wasquehal. Hamy-Régamay., 89, Gde-Rue, Roubaix.

PARFUMERIE-SAVONNERIE
Bath Soap, 7,25 dz. Eau Cologne, Brillantine (gros), 99, r. Long-Haies, Roubaix

PEINTURE, PAPIERS PEINTS
Laloy, 99, rue Pierre-Catteau, Wattrelos Charles Motton, brocantines, impression de Jouy, lincrustas etc. 21 r. du Tilleul, Tg

PIANOS, Répar., Accords, Phonos
A. De Vreese, 324, r. Jean-Jaurès, Croix Edouard Michel, 115, rue de Cartigny, Rx

PHONOGRAPHES
Mme Lagache, 99, Grande-Rue, Roubaix.

PHOTOGRAPHES
H. Vanoverberghe, 44, r. P.-Catteau, Wes Clément, 8, boul. de Belfort, Roubaix. Planque, 4, rue de l'Alouette, Roubaix.

PLAFONNAGES
G. Tersy, 186, rue de l'Ermitage, Croix

PORTEFEUILLES, Porte-Monnaie
Paris Nouveautés, 103, r. Gare, Roubaix.

PRODUITS pharm. recommandés
Sirop de Laurier-Cerise pour rhumes. Ph^n Druon, 172, r. Lille (tél 7.23), Rx.

POULETTES pour la ponte
J. Esquerre, Willems, par Baisieux (N.)

QUINCAILLERIE (Outillage)
A la Clef d'Or, 58, r. Royale, Tourcoing

RADIATEURS D'AUTOS
De Clercq, 122, Grande-Rue, Roubaix A. Messiaen, 265, rue du Tilleul, Roubaix

RASOIRS, CISEAUX, Repassage
Ryckbosch, 5, Bd de Belfort, Roubaix. H. Van Seventer, 6, r. Bassin, Roubaix.

REGISTRES de COMPTABILITÉ
Imprimerie « Journal de Roubaix », 71, Gde-Rue, Rx; 33, r. Carnot, Tourcoing.

RESTAURANT
2.75 et 4.75. Georges, 20, r. Tourcoing, Rx

RIDEAUX - STORES
Aug. Hautraste, 35, r. Moulin, Wattrelos (à Grand Bon Marché, 56 rue Tourcoing, Rx.

SACS DE DAMES
Paris Nouveautés, 103, r. Gare, Roubaix. Flipaux, 1, rue Ferrer, Wasquehal.

SAGE-FEMME
Mme Dessant (Pensionnaires, consultations), 135, r. Mouvaux, Tg (Bl.Seau) Mme Vandenberghe, 70, r. Alma, Roubaix. Prend pension à toute époque.

SALLES DE BAINS
Maréchal, 93-95, r. Tournai, Tourcoing J.-B. Parent-Villemont, 58, rue Nationale, et 25, rue Delobel, Tourcoing. D. Desrousseaux, 11, r. St-Jacques, Tg.

SCULPTURE, découpage sur bois
Lacroix, 64, rue Ste-Elisabeth, Roubaix

SOLDES EN GROS
Léon Lévy, 36, rue du Chemin-de-Fer, Rx

SOMMIERS et LITS MÉTALLIQ.
Vandyck, fab', 13, r. Babylone, Roubaix.

SOMMIERS, MATELAS, Réparat.
Devos, 66, rue de Flandre, Roubaix. H. Vergin, 206, Grande-Rue, Roubaix

STOCKS AMÉRICAINS Gros, Détail
Geckel rue Tg. 76, coin rue Jacquard, Rx. Wattaert, 150, r. Tourcoing (à la limite) Rx

STOPPAGE
Piery-Dubois, 57bis, r. Mouvaux, Bl.-Seau Mme Vanrullen, remaillage bas de soie trav. soigné, 18, boul. de Paris, Roubaix Mme Montagne-Catteau, 24, r. Collège, Rx

TAILLEURS
Au Vrai Bon Marché, quartier de la Justice, pignon bleu. Pantalon façon 15 fr. Complet façon 70 fr. Tram C. Lénart, meilleur marché de la région, 39, place Faidherbe, Roubaix
A l'Etoile d'Or, Gde-Rue, 123, Mes Leux. « Au Gilet d'Or », 160, r. Alma, Roubaix. R. Dekeyser, 19, Pl. la République, Croix Aux Travailleurs, 32, Gde-Rue, Roubaix Alex. Vanhove, hommes et dames, travail à façon, 1, rue du Calvaire, Tourcoing
Albert et Emile, 19, r. Archimède, Rx.

TAPIS ET TOILES CIRÉES
Mes Dubrunfaut, 30, r. Pauvrée, Roubaix Mes Dubrunfaut, pl. Fte-Chênes, Roubaix

TAPIS - LINOLÉUMS
Capy, 15, rue du Calvaire, Tourcoing.

TAPISSIERS-DECORATEURS
H. Clément, installations complètes p' l'intérieur, 2, Rue Faidherbe, Tg. Tél. 1088
M. Donck, sièges, spécialité de fauteuils anglais, ½ gros — 57, rue Watt, Roubaix

TEINTURE NETTOYAGE
Piery-Dubois, 57bis, r. Mouvaux, Bl.-Seau

TIREURS DE VINS
Justin Desmytter, 27, rue l'Industrie, Tg

TISSUS TOUS GENRES
Brouchette-Wallecan, 59, rue Alma, Rx. pour Robes, Goube, 104, rue Lannoy, Rx.

TISSUS EN SOLDE, Rouennaries
Destrennes, 60, r. de l'Epeule, Roubaix.

TOLERIE AUTOMOBILE
Emile Testaert, 20, rue la Lys, Roubaix Garage pour réparations par soudure autogène. Delitte, 51, r. Dunkerque, Tourcoing

VANNERIE en tous genres
Capart « Au Globe », 90, Gde-Rue, Roubaix

VINS ET SPIRITUEUX
Aux Caves du Nord, 48, r. Epeule, Roubaix

VITRAUPHANIE
Desoutter-Houres, 38, rue Mouvaux, Rx.

VOITURES D'ENFANTS
Mme Gallart, grand choix de voitures d'occasion, 57, rue Pierre-de-Roubaix, Roubaix, Vercoutère, 105, rue l'Epeule, Roubaix.