Nous pouvons bien dépenser peu
Toute la science dans le commerce consiste à acheter du bon et en même temps au bon marché
Acheter donc l'Huile de table des Docteurs, la meilleure et la plus économique.
Il en faut 1/3 moins

LA CONSTIPATION

quelles que soient son origine, son ancienneté, son opiniâtreté,

EST TOUJOURS VAINCUE

PAR LES

PILULES DUPUIS

LAXATIVES,
ANTIGLAIREUSES, ANTIBILIEUSES,
DÉPURATIVES

CONSTIPÉS
essayez de suite

LES PILULES DUPUIS

Sans coliques, sans modifier l'alimentation ou les habitudes, elles donnent toujours des résultats satisfaisants.

DEMANDEZ
dans toutes les Pharmacies
LES VRAIES PILULES DUPUIS
en Boîtes de 2 fr. (impôt en sus)
avec une étoile rouge sur le couvercle
DEPOT GENERAL
Charles BAILLŒUIL, Docteur en pharmacie
109, rue Léon Gambetta, Lille

Travaux de Comptabilité

CONTENTIEUX — COMMERCIAL — SOCIÉTÉS
QUESTIONS FISCALES — ASSURANCES
P.-L. Biérinx Gradué en Droit Expert-Comptable
4, RUE DU PONT-NEUF, 4 — LILLE
Téléphone : 38-43 — 981

PECTO-SERUM LEGALLOU

Pharmacien-Spécialiste à Paris
Soulagement IMMÉDIAT
Guérison RAPIDE : **TOUX - RHUMES**
BRONCHITES - GRIPPE - OPPRESSION
BEAUCOUP PLUS ACTIF QUE LES SIROPS
Le flacon : **4.00**
Dépôt pour la région du Nord : **Pharmacie Principale** F. GERRETH, S^r du **Docteur Borquet**, 15, rue du Chemin-de-Fer, Roubaix. (40 ans de pratique). 98616

VOIES URINAIRES

Docteur J. CHEVILLE de la Faculté de Paris - Spécialiste et complications guéries par Méthode spéciale.
BLENNORRAGIE ANALYSE immédiate des URINES et du PUS.
SYPHILIS Traitement intensif par injections intraveineuses. D'agnostic immédiat par l'Ultra-Microscopie. — Analyse du Sang. — Laboratoire et installation médicale de 1er ordre. — Tous les jours, de 9 h. à 6 h. Dimanche de 8 h. à midi. (Entrée discrète). 86248
LILLE. — 50, Rue de BETHUNE

UN BON VIEUX REMEDE

L'ELIXIR MARCHAND

Monsieur, ayant fait beaucoup de bien à ma mère qui souffrait de MIGRAINES et de MAUX d'ESTOMAC, je vais l'essayer à mon tour. Mlle Bigot
73, rue Michelet à Montreuil s/Bois.
L'ELIXIR MARCHAND guérit rapidement l'anémie, la faiblesse générale.
LA BOUTEILLE (Traitement pour 3 Semaines) 8 fr. 80, impôt compris
Préparateur et dépositaire général : Pharm. BEYAERT, 19, rue Faidherbe, 19, LILLE. — Dépôts : ROUBAIX : Ph^ies Corbeaux, 20 r. de Lannoy et 88 r. de France, Magrou, M. Dhellommes, suc^r de Doschodt, Verhaeghe, Couplet, r. du Collège, 53. TOURCOING : Ph^ies Bernamont, Boyaval, Dubois, Geffroy, rue de Mouvaux. — WATTRELOS : Ph^ie Ferraille, 40, rue Carnot et toutes pharmacies — PARIS : Ph^ie Polytechnique, 100, boulevard Sébastopol. 227-1

Laveuses à main et au moteur

MENAGERES, BLANCHISSEUSES, COIFFEURS
"SPEED"
Servez-vous de la
VOUS GAGNEREZ DU TEMPS ET DE L'ARGENT
Se branche sur une douille de lampe ou une prise de courant ordinaire.
Consomme 0 fr. 20 à l'heure.
Louis DEVLIEGER
243, Grande-Rue, 243, Roubaix
Se tient à la disposition des commerçants que la vente de cette laveuse pourrait intéresser. 981

Belmère

fabrique toujours bien sa bonne vieille marque d'ALLUME-FEU « PARIS-MÉNAGE ». En vente partout

LES MAGASINS SONT OUVERTS LE DIMANCHE, DE NEUF HEURES A MIDI

Nous vous disons

Venez au FASHIONABLE

89, Boulevard de la Liberté, LILLE.
7, Avenue Sénateur-Girard, VALENCIENNES.

Voyez la vente de nos fins de séries,
Comparez nos prix,
Jugez !!

MANTEAU pour DAME pure laine, doublé soie, **125 fr.**
PARDESSUS . . . . . **195 fr.**
NORFOLK & MARIN. . . . . **65 fr.**

Ces prix incomparables ne pourront être maintenus que jusqu'à complet épuisement de nos assortiments.

Cette vente n'aura qu'une durée limitée.

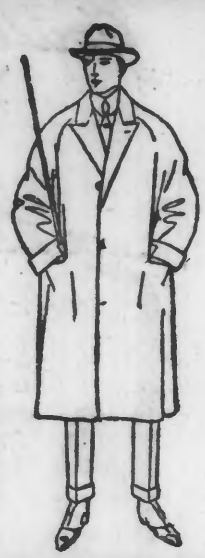

U.S.D. MEDICAL INSTITUTE

INSTITUT D'ELECTRICITE MEDICALE DE PARIS
124, Rue de Tournai, LILLE
Clinique Modèle. Près de la Gare. Entrée discrète. Installation Scientifique de 1er Ordre.

VOIES URINAIRES
Impuissance, Goutte Militaire, Prostatites, Rétrécissements, Filament.
MALADIES DE LA FEMME GUÉRIES sans OPÉRATION, Pertes, Métrites, Cystites, Salpingites, Tumeurs, Fibrômes.
Toutes les **PEAU** et **SANG** Acné, Boutons, Ulcères, Varices, Maladies de la Peau, Démangeaisons, Psoriasis, etc.
SYPHILIS GUÉRISON ASSURÉE de tous les accidents par nouveau traitement puissant et énergique. Centralisation et Application des Meilleures Méthodes de Traitement dues aux Dernières Découvertes Médicales, 914, 606. Nouveaux Sérums et Vaccins, Electrothérapie, etc. Guérison Contrôlée par Analyses (sang, urine, pus) dans les LABORATOIRES de l'INSTITUT à PARIS. — Prix Modérés.
CONSULTATIONS TOUS LES JOURS (Excepté Vendredi) de 8 h. à midi et 2 h. à 7 h. Mercredi et Samedi jusqu'à 8 h. du soir et le Dimanche jusqu'à 6 h. seulement.

U.S.D. MEDICAL INSTITUT

INSTITUT D'ELECTRICITE MEDICALE
124, Rue de Tournai, LILLE.

MOUVEMENT MÉDICAL

Comment guérit-on l'Arthritisme ?

L'arthritisme est un vice de la nutrition, qui aboutit à la formation des produits nocifs, élaborés par l'organisme lui-même et qui entraînent toutes sortes de maux. Arthritiques sont le « rhumatisant » chronique, dont les jointures crissent, la migraineuse qui, à date fixe dans le mois, souffre atrocement de névralgies diverses. Arthritique est le variqueux, dont les jambes enflent lamentablement dès qu'il reste debout, il se trouve menacé de phlébite ou d'ulcère. Arthritique est le « peaucier » qui, sans raison apparente, fait des éruptions d'acné, des plaques d'érythème, voire même de l'eczéma, qui perd ses cheveux prématurément avec séborrhée et pellicules. Arthritiques sont les bronchiteux chroniques, l'asthmatique et l'emphysémateux. Arthritiques enfin sont, l'obèse qui assimile trop, et le maigre qui n'assimile pas. De travaux tout récents, il résulte que le seul traitement véritable de l'arthritisme consiste à introduire dans l'organisme de faibles quantités de métaux ou de métalloïdes à l'état infiniment divisé. L'eau de mer et surtout les végétaux marins, algues, fucus, varechs, laminaires, renferment à des doses juste utilisables pour la médecine, ces principes nombreux et précieux, seuls capables de redresser la nutrition pervertie qui est la cause des manifestations arthritiques. Et précisément L'ELIXIR DES RIMAINS est la quintessence de ces plantes marines, dont l'action puissamment anti-arthritique est bien connue. Mais aucune théorie n'a la valeur de témoignages comme celui-ci. Voici l'observation d'une malade, rédigée par elle-même, et qui doit à L'ELIXIR DES RIMAINS la guérison complète d'un des stigmates arthritiques les plus rebelles : l'emphysème pulmonaire compliqué de bronchite chronique. C'est une dame grecque, et l'on excusera son style, car nous nous en voudrions de changer un iota à un document aussi éloquent et démonstratif. Lisez sa lettre :

Montbard, 28 août 1922.

Depuis un an je souffre d'une bronchite emphysémateuse mais depuis que j'ai fait usage de votre ELIXIR DES RIMAINS, je trouve ma santé entière, je travaille comme avant, je dors bien et mes nuits sont très calmes, en vérité, Monsieur, votre médicament avec ses produits parfaits et naturels il m'a donné des résultats bienfaisants, avec les 4 seules bouteilles, les résultats donnés sont excellents et aussi mes forces sont revenues fort bien et aussi mon apétit, aussi, Monsieur, je vous autorise pour publier ma lettre comme un bon conseil pour ceux de même maladie que moi.

Monsieur, comme je suis étrangère, vous excuserez mon style. Et vous prie d'agréer, Monsieur, mes salutations empressées et mes remerciements pour votre ELIXIR parfait.

Evangele Boyadjidakis.

La brochure illustrée est envoyée gratuitement sur demande. L'ELIXIR DES RIMAINS se trouve dans toutes les pharmacies, au prix de 5 fr. 50 le flacon, les trois flacons franco domicile contre mandat de 24 fr., ou la cure complète de 6 flacons pour 46 fr., adressés au Laboratoire des RIMAINS, 6, rue du Temple, à Argenteuil (Seine-et-Oise). 906-17

BAS PURE LAINE

Beau choix de bas pour revendeurs et détaillants. Prix avantageux. Echantillons contre remboursement. A. Balcaen, 18, rue Sainte-Thérèse, face église Sainte-Elisabeth, Roubaix. 99397

BRIQUETERIE

Avant de faire vos achats et réparations, consultez la Maison L. FANISE, 79, rue de Lyons, ROUEN. Toujours des presses en magasin. Placement de contremaîtres. 99465

— MOBILIER A VENDRE — Belle salle à manger chêne, ch. à coucher L. XVI noyer frisé, garde-robe, garnit. cheminée, couverts, tableaux, tapis, bureau américain, divers objet. Le tout état neuf. Vend séparément. 12, rue de l'Alma, Roubaix. 99573

99168

Tous les

SINISTRÉS

peuvent aider leur pays en touchant en nature le montant de leurs dommages de guerre. (Accords de Wiesbaden).
Ecrivez ou voyez
M. Maurice Iseux, 32, rue St-Vincent, Roubaix

POUR TRICOTER

Laines en solde. Echeveaux et pelotes. Filature, 88, rue de la Redoute, Roubaix. 99342

ACHETEZ VOS

LITS ET SOMMIERS

métalliques en tous genres directement à la fabrique
R. VAN DYCK
11-15, rue de Babylone, Rx
Maison fondée en 1885
Grand choix d'articles vendus au prix de revient (cause de fin saison). Double avantage pour le client.
LITERIES : Spécialité de matelas (laine qual. supér.) 957

MARC DE BOURGOGNE 49° extra, s. échant. 105, rue Industrie, Rx. 98062

LE CHIRURGIEN

DENTISTE

E. REY
de l'Université de Paris
11, rue Sainte-Thérèse, 11
ROUBAIX
Spécialiste pour dentiers perfectionnés garantis
Prix modérés. 98178

SACS BLANCS

pour langes, essuies, draps, etc. 107, rue Naples, Rx. 98203

Pour les Fêtes

Spécialité cartes postales, sacs dames, liseuses, porte-musique, portefeuilles, étuis à cigarettes et tous cadeaux utiles pour tous. 9, r. du Moulin, Rx. 98219

BOUTEILLES TOUS GENRES FUTAILLES. Achats aux plus hauts prix. DUTHOO, 18, rue des Villas, Bl.-Seau, Tg. 93369

POMMES DE TERRE

Merville 1re qual., 20 à 25 fr les 100 kgs. Pour vos provisions : 65, rue Kléber, Croix. Tél. 56. On sert à domic. 25810

Peupliers - Pommiers

Arbres fruitiers et ornements. Plants sapins et forestiers. Rosiers, arbustes, Asperges, artichauts, dahlias, etc. Sapins p^r arbres de Noël. Fraisiers nouveauté très gros fruit, sans filet, produisant jusqu'aux gelées. Prix réduits. Représentants demandés — ARBONVILLE-VIALLE, pépiniériste, Saint-Laurent, près Mézières (Ardennes). 98003

MATELAS

LAINES ET FLOCONS toutes qualités. DEFEUTRAGE ET BATTAGE à façon. — Usine 200 bis, boulevard Gambetta, ROUBAIX 96426

Manchon Soie Idéal

DROIT ET RENVERSE
Le plus solide
Le plus élégant
Le moins cher
En vente :
« AU ROI DES MANCHONS »
Place, rue la Gare
— ROUBAIX —
Grande baisse de prix
Manchons en boîte doz. 9 fr. 95. 99409

GRENE SEC DE HONGRIE 200 kgs en magasin. J. Périn-Déniel, à Tourcoing. 579-2

Demandez chez votre BIJOUTIER

Les Bijoux "FIN" inaltérables

(Rachetés 1 fr. le gramme)

Médaille d'Or, Exposition de Paris 1900
Médaille d'Or, Exposition de Bruxelles 1910

Les EXIGER, c'est défendre ses intérêts

ILS SONT ÉLÉGANTS - INUSABLES - INÉGALABLES

99636

VOIES URINAIRES DIASEPTOL

Blennor. Cystites. Prost. Gout. Mil. etc. Guérison radicale. L'étui 8 fr. Envoi f^co discret c. mandat 8.50. A. BURY, Docteur en Ph^ie, 47, r. St Sauveur, Lille. Laborat. d'analyses ouvert d'un et fut. jur.

40.000 MONTRES A 12^f

De Fabrication soignée — Garanties 5 ans — Marchant 36 heures
p^r Homme, 12 fr. Qualité super. 14 fr. Avec cadran lumineux..... 18 fr. Bracelet M^re 19 fr.; cadr. lum. 23 fr.
Pour Dame, très bonne qualité 22 fr. Qualité supérieure ..... 26 fr. Bracelet M^re 24 fr.; cadr. lum. 28 fr.
Pour 3 montres, réduction de 2 fr. (Envoi contre mandat-poste ou remboursement)
HORLOGERIE LUMIERE, 11, r. du Pont-Louis-Philippe, Paris (Rayon R)

Transports Rapides

DEMENAGEMENTS
à longues distances. Prix très modérés. 98, rue de Bouvines (téléph. 329). Tourcoing. 453-3

pour vos Achats
en RIDEAUX, STORES COUVRE-LITS, COUVERTURES, voyez le
BON MARCHÉ
93, rue de Menin, Tg. 216-5

RETICULE NOIR. La personne ayant trouvé dans le rapide de 11 h. 1/2 Lille-Tourcoing, un étiquet noir contenant montre et papiers d'identité, est priée de le rapporter 85, rue de Mouvaux, Roubaix. — Récompense. 687-2

— CARBURE — T. V. 300 lit. au kil. Encore quelq. bidons dispon. à liquider en dessous du cours. 21, r. de l'Epeule, 21, Roubaix. 43635

AVIS AUX ENTREPRENEURS
Occasion. Stock important de pelles-bêches extra fortes, en bon état, pouvant servir aux maçons, carriers, cultivateurs, etc. Env. d'échant. sur dem. Px par unité 1.50. Px spéc. p^r quantités. Etabl. Bourrx et Duhamel, 80, rue des Petits-Champs, PARIS. 45123

Machine à tricoter

ronde « Sun Vigilante », jauge 8, état neuf, avec table, à vendre d'occasion. 43, rue Cugnot, Roubaix. 686-5d

CAUSE DEPART. Coffre-fort Bauche, table 5 alleng., appareils à gaz, bibliothèque horticole (80 vol), couches, pots à fleurs, portes, bois à brûler, que, r. du Tonkin, Tg. 21604

BOIS CASSÉ

très sec en sacs de 25 kgs à domicile
BELMÈRE
CROIX
Téléphone 22 — 98901

PELUCHES — CARACULS

POUR MANTEAUX
COUPONS
CREPE DE CHINE
Pour la vente en gros
Maison GAMBY, de LYON
Dépôts : 54, rue Basse, LILLE
Rue du Curé, 31, ROUBAIX. 459

Cadeaux pour Fêtes

Très gd choix articles fantaisie, glaces, cadres, fantaisies soier, rue de Lannoy. Rx. 898-5

100.000 Bouteilles

Au plus haut prix j'achète CORNIL, 100 rue Bernard, et 59, rue de Béthune. Rx 144

L. GLAGNE, chirurg^n-dentiste de la Fac. de Méd^ne
101, Rue Nationale
Tg. Tél. 334
DENTS
Bridges et Couronnes
PRIX 10-1
LES PLUS BAS

Champagnes MOUSSEUX VINS FINS. Apéritifs. A L'AERO, 11, rue du Gd-Chemin, Roubaix. 356-2

BONNETERIE

Bas, Chaussettes, Caleçons Maillots, Camisoles, etc.

Confections

Mme MATHON-DEPELCHIN
127, rue de Lannoy, Rx 681-1

MESDAMES, pour vos coiffures, articles de nouveauté, voir étalages chez Mimpa, 78, rue de Tournai, Tourcoing 713

Bouteilles ACHAT, VENTE ET ECHANGE FUTAILLES. Bonnes condit. Souvert, 75, r. Midi, Tg. 748

Rhume

Chaque heure que vous laissez passer avant de vous soigner est une heure d'aggravation de votre rhume, qui peut dégénérer en bronchite, asthme ou toute autre affection de poitrine.
Prenez le délicieux
Sirop de l'Abbaye "Akker"

CINÉMA Superbe salle centre s.-préfect. 500 pl. 6 rep. hebd. Bén. nets prouvés : 60.000. A enlever avec 80.000.
TRANSPORTS La plus imp. maison du genre, dans gr. ville du Nord. 40 voit. et autos. Aff. : 1/2 million. On traite avec 200.000.
CAFÉ-HOTEL face grande gare, pleine prospérité. Grand chiffre d'affair. ; avec l'immeuble 400.000. Facilités.
GARAGE Bel établiss. centre d'une ville indust. Monopole de gr. marq. Vente de 60 à 100 voit. par an. Prix : 110.000
QUINCAILLERIE-FERS Important commerce, région du Nord. Affaires : 800.000. Conviendr. à fils de famille intell. et actif, disposant de 400.000.
Agence LEBEURRE 34, Jardin-Plantes, CALAIS. Tél. 449 et 786
17, rue Newcommen, ROUBAIX. Tél. 85.

Maladies de la Poitrine

Traitement spécial de l'ASTHME, ASTHME DES FOINS, EMPHYSÈME PULMONAIRE, DYPSNÉE de toute origine, OPPRESSION, Gêne de la Respiration, en un mot de toutes les formes d'ASTHME guéries sûrement et seulement par la

POTION ANTIASTHMATIQUE du Docteur Verhaeghe

Remède souverain, expérimenté depuis plus de 50 années. Résultats constants et durables.
Nombreuses guérisons publiées et attestées
Propriété exclusive des Laboratoires scientifiques de la PHARMACIE DU TRICHON.
M. VERHAEGHE
Docteur de l'Université de Lille
Ex-Préparateur à la Faculté de Médecine
Pharmacien de 1re Classe. — Expert-Chimiste
PLACE DU TRICHON, *ROUBAIX*
Renseignements tous les jours, Dimanches et Fêtes jusque midi — Men Sprecht Vlamsch. 97292

Place Notre-Dame, à Roubaix
6, rue St-Pierre — LA BANQUE MODERNE — 6, rue St-Pierre
LE BIEN-ETRE
Avance les Fonds à tous, sans intérêts
en Billets du Bien-Etre
REMBOURSEMENT au mois, à la quinzaine et même à la semaine, entre les mains des encaisseurs ou par la poste.
Demander la notice explicative ! 75490
Tous les magasins peuvent accepter les billets du Bien-Etre

POUR 500 FRANCS
le reste payable avec facilité
VOUS TROUVEREZ **PIANOS** PREMIÈRES MARQUES
NEUFS ET OCCASIONS GARANTIS
Ad. SCHILLIO
Accordeur diplômé de la Maison Pleyel
8, GRANDE-RUE, 8 — (Près Grande-Place)
ROUBAIX 99260

Les Conséquences d'un Rhume Négligé

A ceux qui respirent mal

Le grand BICHAT, rencontrant une de ses amies, lui demande des nouvelles de sa santé :
— Je vais très bien, lui dit la dame, à part une petite toux.
— Mais, cela peut devenir grave.
— Oh ! non, c'est un tout petit rhume.
— Que voulez-vous donc avoir, dit le savant, la peste ?...
Ces paroles du Grand Médecin montrent bien l'importance qu'il attachait à la toux et à ses conséquences.
Oui, vous toussez, malheureux, et vous n'y prenez garde
Cette oppression qui vous étreint la gorge, ces accès de toux qui vous mettent à bout de souffle, ces points douloureux, ces transpirations, ces crachats qui vous arrachent la poitrine, ne vous suffisent donc pas ?
Ne sentez-vous donc pas que la bronchite chronique, l'asthme, le catarrhe vous guettent comme le tigre guette sa proie ? Ne savez-vous pas que la tuberculose est à votre porte ?
N'attendez pas plus longtemps, soignez-vous de suite et sachez bien que le seul remède qui puisse vous guérir, c'est le

Sirop des Vosges CAZÉ

qui soulage instantanément les accès de toux les plus rebelles, qui guérit toujours les rhumes invétérés, les bronchites, le catarrhe, l'asthme, l'emphysème.
Préparé spécialement pour s'attaquer énergiquement aux maladies des bronches, le Sirop des Vosges Cazé revivifie les poumons et les bronches, les remettant à même de lutter contre le mal en cicatrisant les points envahis.
Ne soyez pas sceptiques, Catarrheux, Asthmatiques, Emphysémateux, interrogez vos amis, vos connaissances, il s'en trouvera qui auront fait usage du Sirop des Vosges Cazé. Ecoutez ce qu'ils diront, obéissez à leurs conseils, et commencez immédiatement une cure avec le Sirop des Vosges Cazé.
Monsieur MAZURE, à Chelles (Seine-et-Marne), nous écrit ceci :
Dans le courant de l'hiver, j'attrapai une grippe qui, mal soignée, dégénéra en bronchite chronique. Je n'arrêtais pas de tousser, mes nuits se passaient sans sommeil au milieu d'étouffements ; je n'avais plus ni forces, ni appétit, je pris du Sirop des Vosges de Cazé et n'ai eu qu'à m'en féliciter, car, je puis bien le dire, il m'a sauvé la vie.
Je ne tousse plus, ma respiration est libre et facile, mes poumons sont plus vigoureux et jamais je ne me suis si bien porté.

Sirop des Vosges CAZÉ

Toutes Pharmacies. Le grand flacon : 6 f. 60 ; les deux : 12 f. 20 franco gare contre mandat. En cas de difficultés, écrire Laboratoires CAZÉ, 68 b^s, av. de Châtillon, Paris. Broch. gratis.

La CAM n'importe pas, elle fabrique

R-B-F

ROULEMENTS A BILLES A ROULEAUX
PALIERS A BILLES A ROTULE
BILLES D'ACIER, LAITON, BRONZE
COMPAGNIE D'APPLICATIONS MÉCANIQUES
LILLE 71 BOUL^d DE LA LIBERTÉ

Demandez Partout **SAVON SOLEIL** Le meilleur des savons de ménage.
PRIMES A TOUT ACHETEUR

SPÉCIALITÉ DE

MATÉRIEL DE BATTAGE

pour PETITE, MOYENNE & GRANDE CULTURE de toutes les premières maisons Françaises et Etrangères, neuf et remis à neuf garanti.

GRANDE EXPOSITION PERMANENTE

de BATTEUSES, BOTTELEUSES, PRESSES, LOCOMOBILES, ROUTIÈRES, TRACTEURS, MOTEURS A ESSENCE, PÉTROLE ET ÉLECTRIQUES.
VISIBLES EN MARCHE
AVIS IMPORTANT. — Dans votre intérêt n'achetez pas avant d'avoir visité nos magasins.
Vente au comptant avec facilités de paiement et sur dommages de guerre.
Agence de la Compagnie Internationale des Machines Agricoles de France
ÉTABLISSEMENTS VICTOR SAELEN
(Fondés en 1880)
à *LOMME-LEZ-LILLE*. — Téléphone : 24-39
TERMINUS TRAMWAYS A PRIS A LA GARE DE LILLE
(Magasins et bureaux ouverts les Dimanches et Fêtes) 498

SAINT NICOLAS

Serviettes en cuir dep... 23 fr
Cartable écol., cuir dep.. 12 fr
Porte-musiq. cuir dep.. 25 fr.
Fabricat. de la m^on Plateau-Jusy, 72, rue Alma, Rx. 99313

ESTOMAC POITRINE

Dr BOURGOIS, Spécialiste
50, rue de Lille, 50, Tourcoing
Mardi, jeudi, samedi, de 1 h 1/2 à 3 h. et de 5 à 7 h. 15

L'OFFICE DES RECHERCHES

120 r. des Postes à LILLE 120
RENSEIGNE
avant mariage sur dot, conduite, santé, famille, etc
Preuves d'inconduite par surveillance discrète
— ENQUÊTES — 327
sur disparus, successions, lettres anonymes et toutes AFFAIRES DE FAMILLE exigeant tact, habileté et ABSOLUE DISCRETION.

Pour vos achats d'hiver
Voir les étalages et prix
— A LA FILEUSE —
56, rue Watt, Roubaix (Epeule)

Bonneterie-Lingerie

Flanelle pure laine, molleton, finette, cretonne, mouchoirs, nappes, bas, chaussettes, draperie, Spécialité pour pardessus. La maison se charge aussi de la chemise h^me s^r mesure. 363

290 fr. Lit complet

en 125 larg :
1 Lit avec sommiers jumeaux
1 Matelas, 1 Traversé, 2 Oreill^es
1 couv. laine et 1 couvre-lit
— —
MATELAS LAINE, 90 FRANCS
Matelas kapok 1re qualité
Grand choix de laine, kapok, plumes, crin végétal et animal, passé, coutil, couvertures laine et coton — Matelas tout faits et s^r comm^de. Sommiers Mme Vve DEGORNICK, 6, rue Lille, Tourcoing. Tél. 1020. 375

FEUTRE, Papier blanc coupé au format. Bonnes conditions. Adresse au Journal. 70400

PAPIER HYGIÉNIQUE pour usines. Bonnes conditions. — Adresse au Journal. 56480

AUTOMOBILES

STOCK DE CAMIONS de 2 à 10 tonnes depuis 6.000 à 12.000 francs.
CAMIONNETTES sur pneus de 1.000 à 1.500 kilos depuis 9.000 à 14.000 francs. Véhicules révisés et garantis.
MOTEURS INDUSTRIELS de 35 HP à 120 HP depuis 4.000 frs à 8.000 francs en parfait état de marche.
TRACTEURS à essence pour voie normale 28.000 frs
Stock de PIECES DETACHEES pour camions.
TORPEDOS ET LIMOUSINES - VAUXHALL - MARMON - CADILLAC - PEUGEOT - DELAGE avec éclairage électrique et démarrage électrique état neuf et garantis depuis 12.000 francs.

CHASSIS DELAGE 20 HP 6 cylindres...	44.000 frs
CHASSIS DELAGE s^d sport.....	48.000 frs
CHASSIS DELAGE 15 HP 4 cylindres...	30.000 frs
CHASSIS DELAGE 11 HP 4 cylindres...	21.750 frs

On accepte le règlement par le COMPTOIR D'ACHATS, les BONS DE CESSION et les BONS D'ACHATS
S'adresser René MARION, Garage PIPE, 5 bis, rue de l'Orphéon, LILLE. - Tél. 16-38. 7877

MALADES

POUR GUÉRIR VITE, SUREMENT, SANS FRAIS INUTILES
Allez ou écrivez aux
CLINIQUES FAID
Succursales à LILLE et à CALAIS des
GRANDS INSTITUTS BIORANE
de Paris et de Province
Electricité médicale et Sérothérapie
Voies Urinaires, Syphilis, Maladies de la Peau, Maladies des Femmes, Maladies du Cuir Chevelu, Utérus, etc.
CONSULTATIONS

A LILLE	A CALAIS
37, Rue Faidherbe, 37 (2e et 3e Etage) (A la Sortie de la Gare) Tous les jours, (même Dimanche et le Vendredi de 8 h. à Midi et de 2 à 7 h.	19, Rue J.-Jacq.-Rousseau SUCCURSALE N° 3 (près Gare du Commerce) Mardi, Vendredi, Samedi, de 9 heures à Midi et de 2 heures à 6 heures.