BOURSE DE COMMERCE de Paris du 15 (Clôture)

Blés. — Lourds. — Courant, 62.50, payé; prochain, 62.50, payé; janvier-février, 62.25 à 62.50; 4 premiers, 63.75, payé; 4 de mars, 63.50, payé.

Farine (fleur). — Faible. — Courant, 104.25, payé; prochain, 103.75, vendeur; janvier-février, 103.25, payé; 4 premiers, 103 à 103.50;; 4 de mars, 102.50, payé.

Avoines noires. — Lourds. — Courant, 65.50, payé; prochain, 65, payé; janvier-février, 64.25, payé; 4 premiers, 64.25 à 64.50; 4 de mars, 65, payé.

Avoines diverses. — Faible. — Courant, 64.50 à 65.25; prochain, 64.75, vendeur; janvier-février, 64.50, vendeur; 4 premiers, 64, vendeur; 4 de mars, 65 à 65.50.

Seigle. — Sans affaires. — Courant, 64.50, vendeur; prochain, 65, nominal; janvier-février, 64.50, nominal; 4 premiers, 65, acheteur; 4 de mars, 66.50, vendeur.

Maïs. — Sans affaires. — Disponible, incoté; courant, 265, nominal; prochain, 257.50; janvier-février, 257.50, vendeur; 4 premiers, 249, nominal; 4 de mars, 230, vendeur; 4 de mai, 220 à 226.

Colza. — Sans affaires. — Disponible, incoté; courant, 275; prochain, 275; 4 premiers, 275; 4 de mars, 265; 4 de mai, 265. Tous nominaux.

DENTISTES. Nauwelaers, 1, rue de Lannoy, Rx. Mme recomm. Extractions 3e deul. Dentiers. 99251

ÉTATS-CIVILS

ROUBAIX. — Naissances du 15 décembre. — Madeleine Alice de Hardin, cour Prouvost, 2. — Georgette Lemaître, rue de Lannoy, 266. — Odette Vermeersch, rue Jacquart, 136. — Henri Duquesnoy, rue de Flandre, cour Crupelandt, 5. — Jacques Lalut, rue Roubaix, 4. — Jean Dégard, rue Brézin, 8. — Edmond Vlemincx, boulevard de Beaurepaire, 275.

MARIAGES-BEBES-COMMUNIONS. Vos photos par GEO CLAEYS, 9, rue de l'Epeule, Roubaix. 94199

Publications de mariages du 15 décembre. — Paul Courouble, mouleur, boulevard de Beaurepaire, 35, et Agnès Lemaître, sans profession, à Lille. — Erling Nœss, sans profession, à Christiania (Norvège), et **MARIES Photos artistiques Lechanteur, 28, rue des Fabricants, Procédés modernes. Tél. 1899.** 90-2

Henriette Holbain, rentière, à Bruxelles. — Raoul Houvez, ouvrier, rue de l'Epeule, 183, et Valentine Hauwaert, employée, rue de Florence, 13. — Pierre Dessouches, courtier en laines, rue Pellart, 13 bis, et Agnès Derbouvrie, sans profession, rue Notre-Dame, 50.

ROBES Mariée « A St-Jacques », 215, r. Collège, Rx.

Mariage du 14 décembre. — René Cellet, employé, rue de Tourcoing, 18, et Suzanne Pelcuvels, sans profession, rue Baudin, 11.

PANIERS Vaches de Marines, Corbeilles pour Noces, **A LA BOBE DE FRANCE**, 34, rue Neuve, Rx. 90000

A BOBE DE BRIDESMAIDS, Gabrielle Delsvermier, 40 ans, rue de la Gare, 64. — Pédélise Wazenon, 47 ans, rue de l'Ommelet, 75. — Amand Gaede, 80 ans, rue Blanchemaille, 87. — Sophie Smet, 63 ans, rue de Florence, 13.

COURONNES, Gerbes, Bouquets en cellulo-métal. Perles, Plaques. 32, r. Lannoy, Rx. Tél. 1288. (99750

WATTRELOS. — Naissances — Gaston et Jules Decottignies, rue d'Audenarde, 41. — Andrée Delannoy, rue de l'Industrie, 40.

Décès. — Pierre Ghesquière, 72 ans, rue des Poilus. — Lydie Nottebaert, 77 ans, rue Vallon, 17.

CYSOING. — Naissance. — Paul Livemont, 25, rue de la Gare.

Mariage. — François Wauquier, ajusteur, et Valentine Bulteau, sans profession.

TOURCOING. — Naissances du 12 décembre. — Robert Roges, rue Nationale, 122. — Hélène Vanachte, rue Nationale, 122.

Du 14 décembre. — Luce Desurmont, rue Nationale, 65. — Fernande et Paul Brieout, boulevard Gambetta, 246. — Alfréda Wuidart, rue du Clinquet, 154.

Du 15 décembre. — Marthe Duquesne, rue d'Angleterre, 69. — Henri Noulet, quai du Halot, 27. — Jane Blondel, rue du Dragons, 40. — Jacques Vanhoutte, rue des Orions, 3. — Marthe Derinck, rue de la Fin-de-la-Guerre, 135. — Edgard Rubrecht, rue de Wagram, 12, rue Gaudine Lamartine, rue de Roubaix, 104.

GRAND CHOIX DE CADEAUX pour naissances, fiançailles et mariages, à la Bijouterie des France, 170, r. de Dunkerque. Tg. Maison de confiance. 90684

Publications de mariage. — Joseph Vanheule, ouvrier au lin, et Madeleine Valcke, ouvrière de fabrique, à Wervick, (Belgique). — Kléber Dhondt, domestique, à Roubaix, et Flore Verhague, éplucheuse, rue de la Baille 109. — Fernand Fontaine, camionneur, rue du Clinquet, 65, et Marie Verhargue, sans profession, rue de la Baille, 109.

Décès du 14 décembre — Charles Jovet, 83 ans, rue de Cassel, 34. — Léontine Lerailie, 84 ans, rue Magenta, 112.

Du 15 décembre. — Marie Flet, 40 ans, rue du Château, 3.

MOUVAUX. — Décès. — Marie-Anne Zoeller, 87 ans, rue du Presbytère.

GASTON MINET, Tailleur
Rue de Paris, 42 - LILLE
Vêtements faits d'avance et sur mesure. 81969

Le Gérant: Alfred MESSIAEN.
Imprimerie du Journal de Roubaix, 71, Grande-Rue.

Convois Funèbres

M. Eugène MANIEU, caporal aviateur-mouteur, mort pour la France, à Châteauroux, le 13 septembre 1918, à 22 ans. Convoi et Salut, dimanche 17 courant, à 2 h. 30, en l'église de Bondues. Réunion à l'Hospice de Bondues, à 2 h. 30.

Messes et Obits

Un Obit solennel du mois sera célébré en l'église St-Sépulcre, à Roubaix, lundi 18 décembre, à neuf heures, pour le repos de l'âme de **Monsieur Eugène DUPONCHELLE**, membre de l'Union Nationale des Mutilés et Réformés de Roubaix, décédé à Roubaix, le 14 novembre 1922, dans sa 44e année. Pieuse

Remerciements

Madame veuve Antoine Wissocq, ses fils, la famille et les Anciens Soldats Musiciens Français, très touchés des marques de sympathie qu'ils ont reçues à la suite du décès de **Monsieur Antoine WISSOCQ**, chevalier de la Légion d'honneur, directeur des Anciens Soldats Musiciens Français, adressent leurs sincères remerciements aux nombreuses personnes, à sociétés de musique de Roubaix et environs, qui ont assisté aux funérailles, ou qui, regrettant de ne pouvoir y assister, ont adressé leurs sentiments de condoléances.

Cazanove Bordeaux
BLACK HEAD RUM
Transports par Camions Automobiles
LECLUSELLE & BECQUART
LILLE — 20, Boulevard Papin, 20 — LILLE
Téléphone 4.73 900

Les Etabts JAMET-BUFFEREAU sont les mieux organisés pour apprendre Sténo, Comptabilité, etc. - 102, Bd d'Armentières, ROUBAIX

Grands Magasins
A. DEBRAS
ROUBAIX, Grande-Place, ROUBAIX
Maison possédant le plus grand choix de
VETEMENTS TOUT FAITS
pour HOMMES, DAMES & ENFANTS
PARDESSUS 58 - 65 - 75 - 95 jusqu'à 350fr.
SPÉCIALITÉ DE VÊTEMENTS POUR DAMES
MANTEAUX 58 - 75 - 115 - 145 - 175 jusqu'à 600fr
Les Magasins restent ouverts le Dimanche 17 Décembre toute la journée

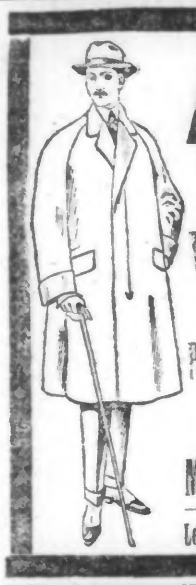

Mauvaise circulation
Varices-Ulcères
Phlébites-Congestion
Rhumatismes
Goutte
Douleurs
Artério-Sclérose
Mal de dos
Victimes de la table
Les forts mangeurs se préparent des maux innombrables. Ils produisent en excès des toxines qui se fixent dans les articulations, les muscles et les nerfs, provoquant la goutte, le rhumatisme, les névrites et les névralgies. Parfois les poisons du sang s'arrêtent dans l'épaisseur de la peau amenant l'eczéma, l'acné, l'erpès, le sycosis, l'érythème, le psoriasis. Ou bien les hémorroïdes font endurer le martyre, les jambes se gonflent de varices pour ensuite se trouver d'ulcères variqueux inquiétants. Ou encore le sujet devient artério-scléreux et il est menacé des pires calamités. Si vous êtes déjà victime du besoin de trop manger et que, de ce fait, vous êtes arthritiques, ne laissez pas votre état s'aggraver : faites une cure de **DÉPURATIF RICHELET** qui nettoie et rectifie la masse sanguine. Le résultat est rapide et la guérison tout à fait durable, parce que le **DÉPURATIF RICHELET** supprime la cause même de l'arthritisme. En voici une nouvelle preuve incontestable :
« **Je viens de terminer ma cure de DÉPURATIF RICHELET et suis heureux de vous dire que l'eczéma qui m'inquiétait tant a complètement disparu. Je me trouve très bien pour l'instant et ne peux constater aucune trace de mon mal. Je suis donc guéri et délivré,**
M. URIEN François, rue de Belle-Vue, Basse-Indre (Loire-Inférieure).
Le flacon : 8 fr. 75, dans toutes les bonnes pharmacies (France et Belgique). A défaut et pour renseignements sur le traitement, écrire à L. Richelet, de Sedan, 29, rue de Belfort Bayonne (Basses-Pyrénées). 9

Visitez les Grands Magasins de Vêtements confectionnés
POUR HOMMES ET ENFANTS
Albert DEVIANNE-MORMENTYN, Tailleur
Maisons de vente à Roubaix :
A JEANNE D'ARC
2, Rue Pierre-Motte, 2
A la Ville de Courtrai
14 bis, Rue de Tourcoing, 14 bis
TÉL. 4-85
PARDESSUS 59 fr.
pour Hommes et Jeunes Gens, Draperies nouvelles toutes nuances, coupe et façon dernière mode, ... 275, 200, 170, 120, 90 et
PARDESSUS 29 fr.
pour Enfants, ratine bleue et tissus fantaisie 95, 65, 52, 44 et
IMPERMÉABLES 29 fr.
pour Hommes et Dames, en tissu caoutchouté ou gabardine 200, 165, 120, 80, 52, 43 et

LE LIT NORMAL Série 3 N
1 Lit fer courbé, noir et or, gros tubes, larg. 1m15 : 1 Sommier métallique, 1 Matelas à bourrelets, laine blanche et crin animal; 1 traversin et 2 oreillers plume 295 fr.
Série n° 2, plus ordinaire..... 215 fr.
AU LIT D'OR
129-131, Avenue Ledru-Rollin, PARIS
FRANCO PORT ET EMBALLAGE — CATALOGUE GRATUIT

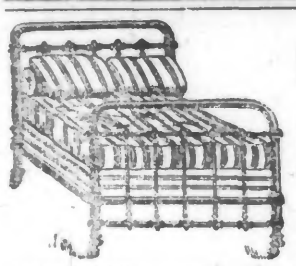

HOTELS RECOMMANDÉS

où le « *Journal de Roubaix* » se trouve en lecture.

NICE

A NICE le Correspondant du JOURNAL DE ROUBAIX, *Monsieur Albert KUHN, 2, Boulevard Joseph-Garnier, reçoit la publicité et les abonnements. Le* JOURNAL DE ROUBAIX *est aussi en lecture à l'*OFFICE DE TOURISME DE LA COTE D'AZUR, *place Masséna.*

LE GRAND PALAIS PLEIN CENTRE. — 150 APPARTEMENTS MEUBLES OU NON MEUBLES avec cuisine indépendante, tout en plein midi, confort moderne. Fourniss. de tout le matériel nécessaire. Installation au gré des clients. Depuis 5000. 95110

SPLENDID-HOTEL Central. 150 ch. spacieuses avec bain. Téléph. à longue distance de toutes les cuisines. Rendez-vous des Industriels du Nord. 96097

HOTEL METROPOLE A 3 min. de la mer et Casino. 100 chamb. 50 c. bains. 97771

Hôtel des Empereurs La plus centrale. Plein Midi jardin, eau cour. Prix mod. 712

Gd Hôtel des Palmiers Central, derniers conforts. Bains, jardins, garage. 97713

ASTORIA Tout dernier conf. Situat. tranq. Grand jardin. Excellente cuisine. Pension depuis 30 fr. 96094

Westminster-Hôtel Promenade des Anglais. Gd garage. Pension compl. dep. 35 fr. 98434

SCRIBE Toutes chambres avec eaux de bains, avec ou sans pension. Téléphone et Douvcher. 98571

Gd Hôtel de Paris Plein Midi. Jardin. Tous confortr. Cuis. très soign. Prix modér. 99444

NICE-CIMIEZ

HERMITAGE-HOTEL LA PLUS BELLE SITUATION DE NICE. 97425

BEAULIEU-sur-Mer entre Nice et Monte-Carlo

EMPRESS-HOTEL Eau cour. dans toutes les chambr. Cuisine soign. Prix modér. 99467

HOTEL MÉTROPOLE BORD de la MER Vastes Jardins Plein Midi. 99668

PARIS

HIVERNA-HOTEL 2, rue du Gd-Prieuré (XIe) (Près République). Téléph. Roq. 61.10. CONFORT MODERNE. Bédenel et Florin, propriétaires. 96600

MENIN

Grand Hôtel de la Bourse
230, PLACE DE LA STATION, 230
Chambres confortables. Chauffage central. Installation moderne. Garage. Cuisine 1er ordre. — Menu du dimanche : Dîner à 5 fr., 1 hors-d'œuvre, potage, 2 plats de viande, dessert; avec 1/2 bouteille de vin, 10 francs. — Téléphone n° 37. 930

CURE HIVERNALE au bord de la Mer POUR ENFANTS DÉBILES 1129
visités quotidiennement par le Docteur
Surveillance et soins par religieuses. - Chauffage central
Institut Maritime Villette, av. Kléber, Malo-les-Bains

OSTENDE

HOTEL des ETRANGERS 52, r. Flandre. Vue s/ mer. Pension dep. 15 f. Taverne Rest. carte et prix fixe. Déjeuners et dîners. G. Van Gastel. 99619

ASTHMATIQUES · EMPHYSÉMATEUX
POUR GUÉRIR
employez la méthode du
BANDENZYL - ASTHMA
Traitement complet } 33 francs franco
brochure explicative }
Pharmacie DELANGHE Frères
14, Rue des Chats-Bossus, LILLE 98843

CONTRE LES HERNIES
ET LES INCONVÉNIENTS DES BANDAGES
employez la CEINTURE de la Phie PRINCIPALE
Pas de gêne, plus pratique et plus efficace que tous les bandages avec ou sans ressorts. (40 ans de pratique). Seul dépôt: Phie F. Gerrath, 15, r. Chemin-de-Fer, Roubaix
(Ouvert dimanches et fêtes jusqu'à midi). 99617

PUBLICATIONS LÉGALES et Avis de Sociétés

Etude de
Me FÉLIX VANDEWALLE
Docteur en droit
Avoué à Lille
22, Boulevard de la Liberté.

SAISIE DESMETTRE

DÉPARTEMENT DU NORD
ARRONDISSEMENT DE LILLE

VILLE DE TOURCOING

1e et 2e rue de la Belle-Vue n° 25 et 27

DEUX BELLES
MAISONS
A USAGE D'HABITATION
3e UN GRAND
Etablissement
INDUSTRIEL
Comprenant divers bâtiments à usage de tissage et lavage de laine.
4e LE
MATÉRIEL
INDUSTRIEL
Renfermé dans l'établissement ci-dessus repris immobilier par destination.
5e UN
MAGASIN
situé rue de la Belle-Vue
A VENDRE
Par suite de saisie immobilière.

L'adjudication aura lieu le **Mercredi 3 Janvier 1923 à 14 heures**, à l'audience des saisies immobilières de la Chambre des Vacations du Tribunal Civil de 1re instance de Lille, séant au Palais de Justice de ladite ville, salle des adjudications.

Les enchères ne seront reçues que par ministère d'avoué.

DÉSIGNATION :

DÉPARTEMENT DU NORD
ARRONDISSEMENT DE LILLE

VILLE DE TOURCOING

1e rue de la Belle-Vue, n° 25

UNE MAISON D'HABITATION comprenant, au rez-de-chaussée : couloir, bureaux sur rue, second bureau à la suite et salle d'échantillon derrière, au premier étage : deux chambres sur rue, une chambre vers cour, au deuxième étage : grenier et une chambre mansardée.

2e rue de la Belle-Vue n° 27

UNE MAISON D'HABITATION comprenant, au rez-de-chaussée : couloir, salon, salle à manger, véranda ; sur le coté : vestibule, cuisine et arrière-cuisine, water-closet ; au premier étage : une chambre sur rue avec cabinet de toilette, une chambre vers cour ; au dessus des cuisines deux chambres ; au deuxième étage : grenier et deux chambres mansardées.

Sous les maisons, deux caves communiquant ; les chambres du premier étage se communiquent également.

3e Un grand établissement industriel comprenant, divers bâtiments à usage de tissage et de lavage de laines ; sur le devant, un magasin avec poste d'électricité et un appartement de trois pièces pour employés ; ce magasin est excavé ; à la suite : salle de tissage au premier étage, avec magasin au rez-de-chaussée et cave, puis salle de machine et salle de générateur avec reservoir en béton armé au-dessus. A côté de celle-ci, deux ailes avec leurs ventilateurs et leurs fidéceaux tubulaires ; en poursuivant sur la gauche : un petit magasin et la forge puis un grand magasin au rez-de-chaussée, une salle de battage et la salle de lavage ; à l'extrémité de la salle de lavage deux nefs avec étage.

Le tout avec 41 ares 30 centiares environ de fonds, cour et jardin en dépendant tenant ladite propriété par devant à la rue de la Belle-Vue, comptées pour partie, sur laquelle elle a un front de 30 mètres ; d'un côté à MM. Venzeveren et Honoré (mur mitoyen), d'autre à M. Maréchal, Wittember, Duculombier, Thérèse Masson et Dante Giuliani, et dans le fond à M. Alphonse Lemaire.

4e **Le matériel** industriel renfermé dans l'établissement ci-dessus comprenant : deux générateurs à foyer intérieur construction chaudronnerie Roubaix-Tourcoing.

Un moteur électrique de 30 H.P.

Un moteur électrique de 28 H.P.

Trois moteurs électriques de 5 H.P.

Une pompe d'alimentation avec tuyaux et accessoires.

Transmissions, poulies, cables et courroies.

Une colonne et quatre bas avec désintreuse Malard.

Une colonne à cinq bas ; ces deux colonnes en état.

Une troisième colonne, détériorée par l'incendie, n'est pas encore remise en état.

Deux bâches à savon et à soude, avec leur tuyauterie.

Un compteur à eau et ses accessoires.

Une bascule avec aspirateur.

Cinq bascules ordinaires dans les différents magasins.

Un épurateur d'eau, dans la cour, à côté des sanitaires.

Dans le grand magasin : un batteur de bourres, une cardo à matelassorie, une escarpasse, une défeutreuse, deux effilocheuses.

Dans la salle de lavage : un batteur à laine brute à artisage ; un treuil électrique et tout le matériel accessoire claies, tréteaux, paniers et corbeilles.

5e **rue de la Belle-Vue**

Un magasin d'une seule pièce excavée et mille trente huit mètres carrés environ de fonds et terrain en dépendant tenant sur un front de dix mètres quarante-quatre, à la rue de la Belle-Vue d'un côté à M. Maréchal-Dutertre, mur et pignon érigé sur la largeur mitoyenne d'autre côté à M. Lincoln-Dublier et Mme Wattel-Deweert et dans le fond à Mme Veuve Wittemberg.

Lesdits immeubles repris au cadastre section C, savoir : **la maison** rue de la Belle-Vue n° 25, sous le n° 222 ; rue de la Belle-Vue n° 27, l'établissement industriel sous les nos 2915, 2916, 2920 et 2921.

MISE A PRIX : 200.000 frs

Cette vente se poursuit à la requête de Mlle Clarisse-Marguerite-Adeline-Céleste-Joséphine, demeurant à Paris rue Notre-Dame-des-Champs n° 41 agissant en sa qualité de seule et unique héritière de M. Auguste-Clarisse Bethin, son père décédé à Mouscron (Belgique), le 21 Mai 1916.

Ayant pour avoué Me VANDEWALLE.

A l'encontre de M. Paul Desmettre, industriel, et Mme Germaine-Joséphine Honoré, son épouse, demeurant ensemble à Tourcoing, rue de la Belle-Vue, nos 25 et 27, le matri tant en son nom personnel que pour l'assistance et la validité de la procédure à l'égard de ladite dame son épouse.

N'ayant pas constitué avoué.

En vertu : 1° de trois actes de transport de créance reçus par Me CHESQUIERES, notaire à Tourcoing, les 30 Mai et 2 Novembre 1895, 4, 8 et 9 février 1898, et de deux obligations reçues par Me Chesquières, notaire audit Tourcoing, les 2 Août 1901 et 30 Avril 1910 enregistrés ;

2° D'un procès-verbal de saisie pratiquée suivant exploit de Me DELANNOY huissier à Tourcoing, le 8 Mars 1921, enregistré et transcrit avec l'exploit de dénonciation au 2e bureau des hypothèques de Lille, le 5 Avril 1921, vol. 15 nos 43 et 46 ;

3° D'un jugement rendu par le Tribunal Civil de Lille à l'audience des saisies immobilières, le 1er Juin 1921.

PURGE LÉGALE

Il est déclaré, conformément aux dispositions du l'article 692 C. P.C., que tous ceux du chef desquels il pourrait être pris inscription sur les immeubles saisis pour raison d'hypothèques légales, devront requérir cette inscription avant la transcription du jugement d'adjudication.

S'adresser pour tous renseignements :

1° Au greffe du Tribunal civil de 1re instance de Lille, où se trouve déposé le cahier des charges ;

2° A Me Félix VANDEWALLE, Docteur en droit, Avoué poursuivant la vente, demeurant à Lille 22, Boulevard de la Liberté.

Ainsi fait et rédigé par l'avoué soussigné, le 16 Décembre 1922.

(Signé) VANDEWALLE.

Enregistré à Lille le 15 Décembre 1922. Reçu trois francs. Le Receveur : (signé) illegible. 101654

IMMEUBLES à vendre ou à louer

Maisons d'Employés AVEC **Grand Jardin**
rue Desaix, Tourcoing. N° 23, 11.000 fr.; n° 28, 10.000 fr.; n° 58, 12.000 fr. S'adresser : 10, rue de Boulogne, 10, à Tourcoing. 21838

A louer, rue des Lignes, Rx
Bureaux et habitation libres. S'a M. Leman, archit., Rx. 30188

CABINET
A. VAN WASSENHOVE
40, rue de l'Espérance
ROUBAIX

A VENDRE
Cinq maisons quartier Sacré-Cœur, en lot ou séparément. Prix : 18.000 frs l'une.
A Wattrelos : rue Faidherbe, 3 maisons. Prix : 9.000 fr. l'une.
S'Adresser à Roubaix, 40, rue de l'Espérance. 20199d

A LOUER
non meublées 1 petite cuisine et 2 chambres, 125 francs par mois. A ménage sans enfants ou monsieur seul, dans maison bourgeoise, entrée particulière, arrêt du tram. S'adresser Dimanche et Lundi jusque 3 heures. Prendre adr. au bureau du jnl. 21389

Echangerais Maison
bourgeoise contre maison à usage de tout commerce. Adr. au bureau du journal. 21861

SUIS ACHETEUR
Croix ou banlieue de Roubaix, maison si possible avec jardin, de 8 à 25.000 fr. même délabrée. Ecr. W.H. jnl 21570d

Tourcoing La Maisonnette
telle maison, jardin planté à vendre 9.000 francs. Voir **Alphonse Cerisier**
Grefier assermenté,
21, rue Winoc-Chocqueel, 21
Tourcoing. Téléph 1061 20162d

Deux Chambres
non garnies à louer. Adresse bureau du journal. 21824d

240 FRANCS à qui me procurera maison d'employé ou appartement loyer 500 à 1.200 fr ou à acheter avec loi Ribot maison libre 10.000 à 20.000 f à Tg. Ecr. B. T. T. au JL 21625

Etude de Me RAIMBAULT, notaire à Viroflay.

A VENDRE
CARRIÈRES DE PIERRES à MACADAM reliées à une gare. 20129d

PETITE FERME
4.000 m., près frontière française, bien située p' élevage, à vendre. Libre sitôt vente. Fr. adresse au journal. 2124

Maison Habitation
BOURGEOISE, à vendre, libre eau, gaz, électricité, prix cinquante mille fr. 59, rue du Grand-Chemin, Roubaix. 2122

A VENDRE A ROUBAIX
MAISON
à usage de commerce, avec atelier, libre d'occupat. Ecrire S. H. au journal. 21300d

A VENDRE
33.000 francs, belle maison avec jardin, libre d'occupation. Adresse au journal. 19106

BUREAUX
On voudrait louer centre de Roubaix, locaux à usage de bureau. Prendre adresse au bureau du journal. 16107

REZ-DE-CHASSÉE
Recherchons centre des affaires, rez-de-chaussée comportant plusieurs pièces dont une très grande ou magasin bien éclairé. Faire offres 20, rue de Lille, 1er étage, Roubaix. 21290

A VENDRE jolie maison au centre de Roubaix à 7 minutes de la Grand-Place. Prix 25.000 frs. Ecrire aux initiales N.A.S. bureau du jnl. 2012.

SUIS ACHETEUR Tourcoing maison 10 à 15.000 fr., propriété ou non. Ecrire B. S. S. au journal. 21824

A VENDRE belle maison libre d'occupation, située au centre de la ville. S'adresser 41, rue de l'Industrie **Mouscron.** 10078

ON CHERCHE
Immeuble industriel
3/400 m2 avec grande cave. Ecr. imt. H.S.R. au bureau du journal 21580

Propriétaires
Pour vendre rapidement et à bon prix tt genres de propriétés ADRESSEZ-VOUS
à Me Henri BRIET
Docteur en droit
34, rue de Rohan, Roubaix.

Lois sur les Loyers
Procédure — Consultations
S'adr à M. ANSART ancien agréé, Rx, rue du Gd-Chemin, 75 (Après-midi) 861

VENTES DIVERSES

Etude de Me Paul GAILLARD huissier à Roubaix, 31, rue du Vieil-Abreuvoir.

Vente Judiciaire
AUX ENCHÈRES PUBLIQUES
par suite de saisie-exécution

D'un appareil de chauffage à mazout et d'une quantité d'appareils électriques, de tuyaux en fer, de raccords, de robinets en cuivre, etc.

Le SAMEDI 16 DÉCEMBRE 1922, à 10 heures du matin, il sera procédé à cette vente, rue Franklin, angle de la rue Mouge, à Roubaix.

Tous renseignements en l'étude de Me GAILLARD. Téléphone 11.66. 99033

L'Administration du Journal n'ouvrant pas les lettres adressées à des initiales, ne peut répondre des timbres-poste ou documents quelconques qui s'y trouvent joints. S'abstenir, en répondant à une annonce, de se faire écrire au bureau du Journal.

DEMANDES & OFFRES D'EMPLOIS

Comptable Suisse
diplômé, résidant à Lille, sachant comptabilité à fond, correspondance anglaise, allemande, cherche situation stable. Sérieuses références. — Ecrire Case 35 L., 40, rue Faidherbe, 40, à Lille. 30173

LAINES
Maison négoce cherche employé sérieux d'intérieur au courant factures, expéditions, rendements, tenue livres, matières, etc. Ecrire avec références et prétentions initiales B.V.V. au journal. 21835

DOUBLEUSES
sont demandées. 107, rue Turgot. Roubaix 10100

Emploi intéressant
est offert à homme ou dame possédant velo si possible pour représentation, courtage. On mettrait au courant. Appointements fixes, déplacements, commissions. S'adresser Comp. Singer, 59, Gde-Rue, Roubaix, de 8 à 9 heures le matin, les 16 et 19 décembre. 101160

ON DEMANDE DES
EPLUCHEUSES ET PIQURIÈRES
pour l'intérieur et l'extérieur. Usage Pr Roussel Père et Fils, 120 rue des Arts, 120, à Roubaix. 10117

Bon CISELEUR
sur métaux est demandé immédiatement 105, rue Turgot, Roubaix. 10112

Imprimerie
Ouvrier et bon demi-ouvrier compositeurs-spécialistes sont demandés chez G. Debonnedeprez, 48, rue de Constantine, Tourcoing, Bl-Seau. 21829d

CONCIERGE
On recherche ménage pour cirer concierge. La femme pour entretenir les bureaux, le mari pour travailler au magasin et sachant conduire auto. Ecrire en indiquant références au bureau du journal aux initiales B.X.X. 21831

Aide-Magasinier
est demandé. S'adr. 41, rue d'Austerlitz, Tourcoing. 21835ed

BONNETERIE
On demande des tricoteuses p' bas et chaussettes. S'adr rue de Paris, Tourcg. 21837d

PAPILLONNEUSE
On demande une papillonneuse. S'adresser E. Deconinck, filateur, 77, rue du Haze, à Tourcoing. 21840

Ajusteurs et manœuvres
sont demandés. 122, rue Verte, à Tourcoing. 21844d

NOUS RECHERCHONS
JEUNE FILLE
ayant belle écriture, sans connaissances spéciales. 98, rue de la Redoute, Roubaix. 10122

CHAUFFAGE CENTRAL LACOSTE
Monteurs expérimtés
sont demandés. Voir Directeur, 8, rue Neuve, Roubaix. 10121

Jambeuses-Pieteuses ET SURJETTEUSES au moteur sont demandées. 34, rue Saint-Maurice, Rx. 101314

Tapissier-Garniss^sur ET Couseur de Tapis
sont demandés chez Paterthou et Liermain, 119, Grande-Rue, à Roubaix. 101334

CONFECTIONS
On demande pour l'atelier des ouvrières, demi-ouvrières et apprenties pour la chemise homme. Travail au moteur assuré. S'adr. 29, rue Sainte-Thérèse, Roubaix. 21694

CONTREMAITRE
de tissage draperie est demandé. Adr. au journal. 21616

BONNETERIE
PIETEUSES salaires élevés sont demandées. 105, rue du Collège, Roubaix. 2166

LISAGE
On demande un bon piqueur de cartons. 229 bis, rue de l'Alma, Roubaix. 21690d

SURJETTEUSES
pour bas et chaussettes sont demandées 158, boulevard de Reims, Roubaix. 10102

MENUISIERS
sont demandés. E Deplechin, 26, rue de Tournai, 26, à Roubaix. 21731d

ON DEMANDE UN OUVRIER
Compositr Typogrphe
et des margeurs pédalistes. Imprimerie Lecocq Place du Trichon Roubaix 10130

Jeunes gens et jeunes filles pour représ. facile sont demandés ; bien payés, mise au courant. Dautler 71, rue de l'Espérance à Roubaix. 21410

ON DEMANDE
JEUNE HOMME
d'une quinzaine d'années, p' débuter dans bureau et faire les courses. Réponse V. A. S bureau du journal. 101064

ON DEMANDE DES
Hommes de peine ET Hommes de mélange
S'adresser 60, boulevard Gambetta, Roubaix. 101054

1/2 Ouvr. Tourneurs
sont demandés 40, rue Notre-Dame, Roubaix. 101110

NOUS CHERCHONS
UN CHEF DE FABRICATION
CONNAISSANT A FOND LA FABRICATION, LA CRÉATION ET LA PARTIE TECHNIQUE
De bonnes références sont exigées.
SOCIÉTÉ ALSACIENNE pour l'INDUSTRIE TEXTILE, S. A. anciennement BLUM et ALEXANDRE, 28, rue Tiergarten, 28, à STRASBOURG. 20301

PIQUEUR
Piqueur de cartons pour armures et boites montantes, devant prendre direction échantillonnage, est demandé. Ecr. 97, rue Montgolfier, Rx. 4296

JEUNES GENS
pour travail facile sont demandés. S'adresser Imprimerie Berton, 19, rue de l'Espérance, Roubaix. 101034

ON DEMANDE
BON MONTEUR DE CHAINES BON TISSERAND ECHANTILLONNEUR pour métier jacquard. Prendre adresse au bureau du journal. 10095

SYNDICAT LIBRE
désire placer un ourdisseur, un tisserand, un gamin de 15 ans pour travaux quelconques. Ecrire « Demi-Cercle », Place Notre-Dame, Rx. 21304

Employés secondres
de 16 à 17 ans sont demandés par banque de la place. Ecrire U. H. au journal. 2128

Veuve de Guerre
bne instruction, demande place employée de bureau ou autre, préférence à Tourcoing. Très consciencieuse. E. c. imt. V. H. au bureau du journal. 2156d

ELECTRICIENS
Bons monteurs et manœuvres sont demandés aux Etablts Devilaine et Rouge, 61, rue Fosse-aux-Chênes, à Roubaix. Se présenter de 16 à 19 heures avec références. 10097

GAMIN
de 14-15 ans est demandé pour travail de bureau et courses. S'adr Confiserie St-Jacques, à Mouscron. 1077

COMMERÇANT
commune environ Tourcoing
cherche travail
manuel à domicile. Ecrire E.U.L.B. au journal. 19116

CHAUFFEUR
ayant brevet, demande place, au besoin aide-chauffeur. Adr. au journal. 21163

TEINTURIERS
Ouvriers teinturiers sur fils sont demandés, 9bis, rue Victor-Hugo, Roubaix. 2151

PAPIERS et SACS
Bonnes ouvrières sont demandées chez Me Vanden Broeck, 16, rue Ste-Thérèse, Rx. Bon salaire et trav. assuré. 2156d

APPRENTIS 1/2 Ouvr. Serruriers Chauffeurs de clous
sont demandés. 46, rue Notre-Dame, Roubaix. 101104

MECANICIEN
On recherche bon professionnel, de préférence au courant machines apprêt. Ecrire Init. T. A. S au journal. 1009

EMPLOYÉ
de 24 à 28 ans connaissant très bien le commerce de la nouveauté, bonnes refer. exigées est demandé pour emploi s'r. Ecrire D. H. au journal. 2129

— MONSIEUR —
40 ans, refer., 20 ans expérience, parlant langue étrangère demande situation Ville ou environs. Brot. 32, rue Faidherbe Lille. 2130d

Importante Maison négoce de Tourcoing cherche
Sténo-Dact. Homme
aux notions comptabilité matières, connaissant anglais références tout 1er ordre exigées, connaissabilité. Adresse au journal. 2131

Coupeur a façon
pour tissus bonneterie est demandé. Ecrire O. H. bureau du journal. 21170

COURSIER
est demandé en l'étude de Me Albert Delgn, avoué, 12, rue du Trichon, à Rx. Appointements sérieux et suivant ses d'augmentation. 20071d

Tapiss^ers-Garniss^rs
SONT DEMANDÉS
S'adresser aux Etablissements AUBRY & FATTIN
12, rue Davy, à LILLE. 10115