RECLAME de LA CIGOGNE D'ALSACE

113, rue de l'Industrie, Place Edouard Roussel, ROUBAIX

PENDANT QUELQUES JOURS EN DONNE pour tout achat de :

30 fr. et plus 2 bobines de fil « Tête de Cheval »
60 » » 5 » » » » »
120 » » 10 » » » » »

Cela sans augmentation de prix

A titre de RECLAME tout simplement, j'offre du véritable *FIL THIRIEZ POUR RIEN*

Comme indication, voyez l'aperçu de mes prix ci-dessous

RIDEAUX GUIPURE à partir de	3.40 le mètre
TULLES en 150 c/m. à partir de	3.50 »
FILETS en 180 c/m. à partir de	6.35 »
BAS pure laine, à partir de	8.65 la paire
CHAUSSETTES pure laine, à partir de	4.35 »
CULOTTES Jersey, 1res tailles, à partir de	5.25 la pièce
CACHE-NEZ, CACHE-COL, à partir de	1.95 »
CALEÇONS, à partir de	7.50 »
GILETS à partir de	6.75 »
CHEMISES, PANTALONS, à partir de	6.70 »
DRAPS DE BERCEAUX, à partir de	4.70 »
MOUCHOIRS ourlés à jour, à partir de	0.90 »
BAVOIRS grand choix, à partir de	1.95 »
TAPIS double face, à partir de	16.70 »
CRAVATE, à partir de	4.00 »

GRAND CHOIX DE D. M. C.

qui vous indiqueront suffisamment ma façon de travailler. Accourez, accourez. Dépêchez-vous. Achetez, achetez, pour GAGNER DAVANTAGE.

NEURASTHENIE

dans toutes ses formes variées est toujours radicalement GUÉRIE par le STIMULOL, produit scientifique. Régénérateur puissant du syst. nerveux, connu dans le monde entier, il réalise tous les progrès de la science moderne et rendrapidement les forces nerveuses affaiblies aux surmenés, épuisés, neurasthéniques. — Ecrivez à l'Institut du Docteur V. CALVET, à PARIS (4bis, rue Duméril) qui vous enverra GRATIS une brochure détaillée (s. pli fermé cont. 0 f. 50)

POËLES NEUFS à liquider

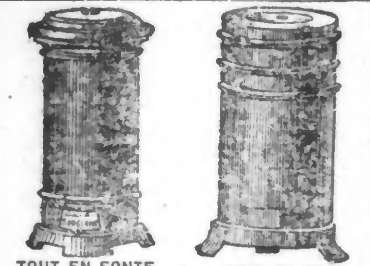

TOUT EN FONTE	TOUT EN TOLE
marque « SOUGLAND »	Marques françaises
Type Atelier	Foyer tôle acier
Avec grille	Avec grille
Modèle lourd	double enveloppe
Hauteur 0m75	Hauteur 0m85
Corps 0m23	Corps 0m30
Poids 40 kilos	Poids 26 kilos
avec Tisonnier	avec Tisonnier
4m50 tuyaux neufs	4m50 tuyaux neufs
2 Coudes	2 Coudes
VALEUR 75 FR.	VALEUR 60 FR.
Prix : 30 francs	**Prix : 20 francs**

Société Auxiliaire de Matériels d'Usines
72, Rue de Flandre, PARIS. 97332

HENRI DEVRED - Vêtements

LILLE - Provisoirement 33, rue Faidherbe, 33 - LILLE

POUR TOUS

Hommes - Jeunes Gens - Enfants

CHOIX CONSIDÉRABLE de

VÊTEMENTS

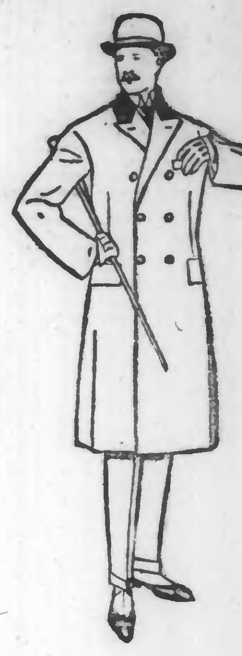

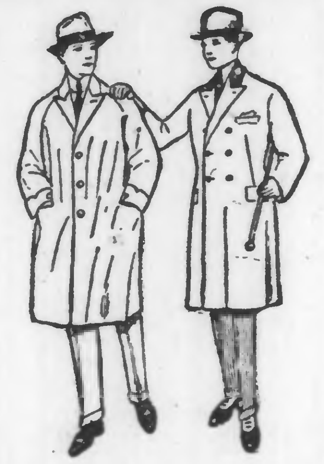

NOS **COSTUMES** TOUT FAITS

— VOIR NOS ÉTALAGES —

POUR NOËL

DEMANDEZ NOTRE CATALOGUE

POUR LE NOUVEL AN

NOS **PARDESSUS** SUR MESURE

Exposition de nos Articles

ÉTRENNES UTILES

30149

NOUS CHERCHONS

UN CHEF DE FABRICATION

CONNAISSANT A FOND LA FABRICATION, LA CRÉATION ET LA PARTIE TECHNIQUE
De bonnes références sont exigées.
SOCIÉTÉ ALSACIENNE pour l'INDUSTRIE TEXTILE, S. A. anciennement BLUM et ALEXANDRE, 28, rue Tiergarten, 28, à STRASBOURG. 99801

HOMME MARIÉ
27 ans, libre tous les matins, bonne instruction, apte à tous les travaux, demande place. Ecr. init. E.R.R. au jl. 29030

CONCIERGE
On demande ménage, homme occupé comme veilleur, femme service de porte. S'adresser E. DECONINCK, 77, rue du Haze, Tourcoing. 21977

DIRECTEUR
d'une IMPORTANTE FILATURE DE COTON, technicien de 1er ordre, sérieuses références, désire changer. Ecrire aux initiales A.V.L.B. au bureau du journal. 10317

CONTREMAITRES
pour escaliers et pour montage menuiserie, connaissant à fond fabrication en grande série. Ecrire Etablissements Therizols, Usine Beau-Marais à Béthune (P.-de-C.). 10221

CONTREDAME
sérieuse, 25 à 30 ans, bien au courant manutention, est demandée à Tourcoing pour réception marchandises. Ecr. init. D.X.X. au journal. 10398

ON DEMANDE DES
Ouvriers Menuisiers et Charpentiers
Travail assuré, 43, rue de la Malcense, Tourcoing. 10331

VITRIER
Spécialiste demande travaux à façon, Roubaix ou le dehors. S'adresser : 150 bis rue Blanchemaille, cour Parent, n° 2, Roubaix. 2388

MONTEURS
DE HARNATS DE JACQUARD sont demandés 10 rue du Vivier à Roubaix. 10283

APPRENTIES
Jeunes filles de 13 à 15 ans, salaires immédiats, sont demandées. 122, rue de Tourcoing, à Roubaix. 10021

Tapissers-Garnissrs
SONT DEMANDÉS
S'adresser aux Etablissements AUBRY & PATTYN 12, rue Davy, à LILLE. 10115

DÉPOSITAIRE
Fabrique de chicorée demande dépositaire Nord de la France. Rép. init. L.U.L.B. au bureau du journal. 1473

PIQURAGE
Très bonne piqûrière connaissant à fond la draperie, apte à diriger piqûrage ou visiter, cherche place dans maison sérieuse. Rép. init. R.K. au bureau du journal. 2372

CONTREMAITRE OU DIRECTEUR
est demandé pour diriger affaire retordage et pelotonnage. Bons gages. Situation d'avenir. « La Laine », 423, boul. Gambetta, à Tourcoing. 10228

JEUNE ET BON
DESSINATEUR
en chauffage, bien au courant des projets et devis, désire changer. Sérieuses références. Rép. init. B.C.S. au bureau du journal. 30519

BON DEMI-OUVRIER
AJUSTEUR
est demandé à Tourcoing par industriel, pour réparations. Bonnes références exigées. — Ecrire initiales D.Y.Y. bureau du journal à Tg. 10329

TEXTILE
Jeune homme, 22 ans, libéré service militaire, bonne éducation et instruction, connaissant tissus et partie de fabrication, sachant l'allemand et bon. notions d'anglais, cherche place maison laines ou tissus. Prétentions modestes. Ecr. init. S.L. au jnal. 2413

CHEF DE SERVICE IMPORTANTE BANQUE
Jeune et entreprenant, changerait pour situation d'avenir, comptable ou analogue. Rep. init. V.L. au journal. 2422

CHAUDRONNERIE
Contremaître connaissant à fond la partie, pouvant être libre sous peu, très grandes relations sur place Lille-Rx-Tg, recherche associé, entrerait dans affaire existante. Ecr. init. W.L. au jnl. 2427

JEUNE HOMME
présenté par ses parents est demandé pour faire les courses et apprendre le commerce. Rétribution immédiate. S'adr. Galeries du Nord, 55 Grande Rue Roubaix. 10323d

— TAPIS —
BOBINEUSES sont demandées chez Jules Flipo, 52, rue St-Pierre, à Tourcoing. 2004

CHAUSSURES
Monteurs Consolidated sont demandés de suite. S'adresser chez Lepez-Bridle, 131, rue de Dunkerque, Tourcoing. 21946

ELEVE ARCHITECTE
Bon dessinateur, très empérimenté, pouvant établir projets, cherche place à Lille, Roubaix, Tourcoing. Rep. init. D.M.M. au journal. 21942

FILLETTES ET OUVRIERES
sont demandées, 23, rue Saint-Antoine, Roubaix. 30242

Bnes Eplucheuses
pour la draperie sont demandées, 2, rue de la Vigne à Roubaix. 2433

Filatre Laine Peignée
demande SOIGNEUSES DE PRÉPARATION et GAMINES 14 ans environ. S'adresser : 18, rue du Bus, Tg. 10293

CHAMBRE
Jne homme bne famille, sér. et tranquille désire chambre dans famille. Ecr. Z.L. jnl 2444

COUTURE
Jeune femme libre les après-midi ferait raccommodage et le neuf. Prix modéré. S'adr. rue de l'Ommelet, impasse Balzac, 63, Roubaix. 2445

TISSAGE
Directeur expérimenté important usine désire changer. — Réponse au bureau du journal aux init. W.U.L.B. 10259

BON
Monteur de Chaînes
est demandé. Pr. adresse au bureau du journal. 10312

MÉCANICIEN
pour filature de laine peignée est demandé. Ecr. init. D.C.S. au bureau du journal. 10313

ELECTRICIEN
On demande pour filature de laine un bon monteur électricien. — Meilleures références exigées. Ecr. init. E.C.S. au bureau du journal. 10314

A la CHAUSSURE PARISIENNE

64, Rue de Lannoy, 64 — ROUBAIX

LE PLUS BEL ASSORTIMENT DE LA RÉGION pour MESSIEURS, DAMES & ENFANTS

DERNIÈRES CRÉATIONS —:— VOIR NOS ÉTALAGES

GUETRES Messieurs et Dames, drap Water, Prix réclame...... **18.50**

DERBY AMÉRICAIN, veau blanc, pour fatigue. Sacrifié...... **45 fr.**

—:— RABAIS SUR ARTICLES D'HIVER —:—

PRIME A TOUT ACHETEUR 30559

PIQURAGE FILLETTES
sont demandées pour apprendre à piquer. 137, rue du Fontenoy, Roubaix. 30243

Bons Tisserands
sont demandés 26, r. de France, Roubaix. Travail assuré. Bon salaire. 2447

CHAUFFEUR D'AUTO
s'occupant de l'intérieur est demandé. 57, rue St-Pierre, à Tourcoing. 21958

ON DEMANDE
OUVRIÈRES
de 13 ans. 37, boulevard Beaurepaire, Roubaix. 10267

Personne Confiance
48 ans, demande place de cuisinière dans une bonne maison. Bonnes références. Ecrire aux initiales E.O.O. au bureau du journal Tg. 21966d

ANCIENNE SERVANTE
sachant nettoyer et coudre, libre 5 jours par semaine, cherche journées ou ménages. Ecrire au bureau du journal aux initiales E.A.A. 21960d

ANCIENNE CUISINIERE
demande à faire dîners pour banquets et soirées — Ecrire 30, rue de la Barbe-d'Or, 30, Roubaix. 2495d

Bonne à tout faire
ou une femme au mois est demandée. Bons gages et lénet. 6, Cont' St-Martin, Rx. 2509d

SERVANTE ou fem. de ménage est dem. Bons gages. 7, r. Pierre-Motte, Roubaix. 2504d

MENAGE
sans enfants est demandé, logé et nourri, le mari, bon conducteur auto de luxe, la femme cuisin. Ecr. X.L. Jnl 2428

BONNE A TOUT FAIRE est demandée. 26, rue Nationale, LILLE. 10330

CESSIONS COMMANDITES ASSOCIATIONS

GRANDE MAISON DE COMMERCE, café et magasin, 2 entrées, place importante Rx, arrêt tramways. Réelle occasion, à céder cause double emploi. Prix à débattre. Presse. Adresse au journal. 10362d

Estaminet à Céder
dans de bonnes conditions avec chambre garnie, et piano automatique. 113 rue de l'Ommelet Roubaix. 2466

BONNE EPICERIE-MERCERIE Bière et Vins, à vendre 26.000 frs immeuble et matériel compris, habité par le propriétaire. Libre de suite, se presse cause départ. Prendre adr. au bureau du journal. 2491

A CÉDER
BELLE MAISON
d'alimentation, vin et liqueur beau chiffre d'affaires, beau bénéfice, reprise : 30.000 frs Ecr. int. O.K. au jnl. 2307

Alimentation Générale
située dans quartier le plus commerçant de Roubaix, avec 2 chambres garnies. Chiffre d'affaires 10.000 fr. par mois minimum. A céder 15.000 fr. Ecr. init. E.M. au jl. 2467d

A CÉDER
Alimentation de luxe. Seule dans grande ville Nord. Bénéfices nets : 100.000 fr. Clientèle riche. Prix avantageux. Il faut disposer de 200.000 fr. — Ecr. init. B.V.L.B. au bureau du journal. 30068

Recherche Estaminet
libre de brasseur. Ecrire int. C.M. au bureau du jnl. 2461d

CAFÉ A CÉDER LIBRE de tous fournisseurs, très beau logement, bail assuré. 20.000 frs d'affaires par an. Prix 9.500 frs Ecrire aux initiales L.C.S. au journal. 30604

Arsène Masquelier
Contentieux. Recettes de loyers 45, rue d'Alsace (de 4 à 7 heures) Wattrelos centre.
A CÉDER à Wattrelos, labour pour estaminet bien située petite reprise.
A VENDRE Maison libre à Wattrelos, Martinoire, Carrière-Grimonprez, 11.700 frs.
Rue d'Alsace 17 et 21 deux belles maisons particulières.
Rue de Leers, deux maisons ouvrières, situées près de la place.
Hameau de la Houzarde quatre maisons ouvrières avec jardin.
A Roubaix, rue Molière, belle maison particulière Prix 20.000 frs.
A Roubaix, belle propriété de 8 maisons, 5 en rue et 3 en cour, rue Delespaul. 30640d
Lingerie de luxe, colifichets, sur grand boulev. à céder 40.000 fr. Possibilité de s'agrandir.
Librairie-papeterie avec atelier de reliure. Aff. 450.000 fr. par an. A traiter avec 125.000 fr comptant.
Autre librairie, à l'angle de 4 boulev. A céder après décès. Prix 30.000.
S'adresser : Agence Lebeurre, 34, rue Jardin-des-Plantes, à Calais, ou 17, rue Newcommen, Roubaix. 30640d

Estaminet à Céder
avec échange de maisons, petite reprise, petit loyer, Adr. au bureau du journal. 2434

A CÉDER Beau magasin avec ou sans marchandise, propice tout commerce, libre de suite. Achat de la maison ou bail au choix du preneur. Reprise 25.000 fr. Adresse au bureau du journal. 99795

Suivant acte s. s. p. en date du 13 décembre 1922, M. Cornille Liévin a cédé à M. Fresco Thomas, son fonds de commerce d'estaminet qu'il exploite Bd de Fourmies, 28, Rx. Oppositions jusque 3 janvier 1923 52, r. Espérance, Rx. 2e publ.

Première Publication
Par acte s. s. p. en date du 19 décembre 1922, enregistré, les époux Delespaul-Renard ont cédé à M. Noël Follet, leur fonds de commerce d'épicerie, sis à Roubaix, rue du Collège, 79. Oppositions, s'il y a lieu, rue d'Alma, 254, jusqu'au 12 janvier 1923 30579

Avec votre argent

Vous avez le droit d'exiger les véritables **ALLUME-FEU "PARIS-MÉNAGE"** (Fon Belmère)

Bon ESTAMINET
bien situé, à céder de suite. Peut faire double commerce. Loyer couvert. Cause départ. Adresse au journal. 24821

Agence Immobilière
Henri AERTS-TRICOT
27, rue Faidherbe, Tourcoing
Première Insertion
Par acte s.s.p. en date à Tourcoing du 22 décembre 1922 M. Beghin Théophile a cédé à M. Bourgeois Albert, sa boucherie-charcuterie, qu'il exploite à Tourcoing, rue de Boulogne, 5. Oppositions 27, rue Faidherbe Tourcoing. 30595d

CESSION
Première Publication
Par acte s.s.p. en date du 29 Novembre, M. Jean Wasterzak, cède et vend son fonds d'estaminet situé rue de la Vigne, 132, Roubaix, à M. Alfred Watteau, demeurant rue Basse-Masure, 116, à Roubaix. Les oppositions seront reçues valablement chez ce dernier jusqu'au 12 Janvier 1923 2499

CESSION. — 1re Publication
Par acte s.s.p. du 14 décembre 1922, M. J.-B. Richeling a cédé à M. et Mme Jonckeere-Goldchalk le fonds d'estaminet qu'il exploitait 18, rue de la Potente à Tourcoing. Oppositions jusqu'au 10e jour après la seconde insertion 2498 rue du Midi Tourcoing. 2499

Etude de Me André BAYART, docteur en droit, notaire à Roubaix, 43, rue Neuve.
—x—
Suivant acte passé devant Me BAYART, notaire à Roubaix, les 29 novembre et 4 décembre 1922, Madame Léonie FAUVERGHE, sans profession, à Croix, rue de Lille, n° 8, veuve de M. Léon SAMSOEN, et Monsieur Léon-Jules FAUVERGHE, docteur en médecine à Roubaix, rue Pauvrée, n° 46, — ont vendu à Monsieur André-Léon-Auguste SAMSOEN, pharmacien à Croix, le fonds de commerce de pharmacie, exploité à Croix, rue de Lille, n° 8.
Les oppositions seront reçues à Croix, rue de Lille, n° 8, chez M. André SAMSOEN, dans les dix jours au plus tard de la présente insertion.
Pour deuxième avis : (Signé) : A. BAYART.
30547d

Etude de Me Emile DUVILLIER
Avocat-Agréé
3, rue de l'Industrie, 3
TOURCOING
—o—
Première publication
D'un acte s.s.p. en date à Tourcoing du 7 Décembre 1922 enregistré à Roubaix (succes.) le 9 décembre 1922, fo 90, no 12, reçu 3.535 frs, il résulte que M. Louis COURRIER, fabricant d'eaux gazeuses à Roubaix, 97, rue des Fondeurs a cédé à M. Georges CROMMELINCK, 187, Boulevard de Beaurepaire le fonds de commerce de fabricant d'eaux gazeuses qu'il exploitait 97, rue des Fondeurs, ladite cession comprenant notamment, la clientèle, l'achalandage, le nom commercial, le matériel, l'outillage et le mobilier servant à l'exploitation dudit fonds.
Oppositions dans les 10 jours de la seconde insertion 5 rue du Vivier à Roubaix 30572

AGENCE ROUBAISIENNE
40, rue du Chemin-de-Fer, 40
Deuxième Avis
Par acte s. s. p. du 14 décembre 1922, M. Moerman Hippolyte cède à M. Meunier une épicerie-buvette située à Roubaix, 85, rue Ma-Campagne. Oppositions à l'Agence dans les 10 jours du 2e avis. 30601d

CESSION. — 2me Avis
Par acte S.S.P. du 14 Décembre 1922, M. Meunier André cède à M. Debock Georges une épicerie-buvette située à Roubaix, rue de Beaumont 147. Les oppositions seront reçues dans les 10 jours du 2me avis chez M. Desprets-Brabant brasseur à Hem. 30602d

POUR CÉDER ou reprendre un commerce, voir L'AGENCE ROUBAISIENNE 40, r. Chemin-de-Fer, Rx. 229-1

Cessions de Commerces
Office A. Cerisier
TOURCOING
Meilleure réputation
Se rend à domicile. 30381

FONDS DE COMMERCE
Achat, Vente de Propriétés Contentieux
Dommages de Guerre
Me PETITPREZ licencié en droit, 11, r. des Fossés, Lille. 708

Cessions de Commerces
Cabinet MARC VASSEUR
2, rue Molliens, Calais. 682

CYCLES ET AUTOS

Auto «Talbot»
10 HP, parfait état, ayant roulé 5 mois derniers perfectionnements, à vendre 25.000 réduction sur tarif. S'adresser 106, Grand'-Rue Roubaix. 2506

Camion américain
White 4 tonnes bon état à vendre bas prix Mme Ve Wacquier Gare Landas (Nord). 10334

JE CHERCHE A LOUER UN
CAMION-AUTO
ou plateforme avec chevaux. Rep. init. A.M. au jnal. 2434d

Camion Delahaye
TYPE 59 — 4 TONNES 1/2
Entièrement revisé à neuf, bandages et bâche neufs. Bas prix. 164, rue Carnot, 164, à Wattrelos. 30541

A VENDRE
Torpédo Hotchkiss, 20 HP, 6 cyl., éclairage électriq., compteur O. S., bon état, prix très bas. 16, r. Valmy, Lille. 10191

BELLE OCCAS. Vélos homme et dame, pas roulé, à vendre bas prix, 12, rue de l'Alma à Roubaix. 30260

OCCASION en très bon état : Torpédos, coupé limousine, conduite intérieure. Bas prix. Maurice DUPONT, Agence Peugeot, 37, boulev. Montesquieu (Tél. 15.60), Rx. 30489

ASTHMATIQUES · EMPHYSÉMATEUX

POUR GUÉRIR employez la méthode du

BANDENZYL - ASTHMA

Traitement complet / brochure explicative } **33 francs franco**

Pharmacie DELANGHE Frères
14, Rue des Chats-Bossus, LILLE 98843

CAMIONNETTE
« CHARRON » 12 chev., force 3.000 kgs, pneus jumelés arrière, excellent état, à vendre. Adresse au journal. 10208

Moto Triumph
à vendre, état neuf. S'adr. : 119, rue d'Anzin, Rx. 2503

CYCLECAR « MATHIS » 6 HP, 4 cyl., 4 vit., 1922, neuf. S'adresser : 47, rue du Conditionnement, Tourcoing. 21955

Conduite intérieure
à vendre, 15 HP Panhard, bon état de marche, livrable le 15 janvier. S'adresser à la Raffinerie de Pétrole du Nord à Wasquehal. 10300

AUTO ECOLE
Apprentissage complet sur autos modernes. Brevet garanti. Place élev. Cours spéc. le dimanche. 62, Bd Reims, Rx 9958

Magnétos
Atelier spécial de Réparations
Pièces détachées 1res marques
Bobinage. Réaimantation
Bougies Bosch
G. Doberscher et E. Weppe
25, RUE DE GAND, 25
LILLE 613-1

Votre visite s'impose aux
DOCKS DU CYCLE
30, rue de Tourcoing, Roubaix
Voyez ses spécialités 807

Cours MÉCANIQUE et CONDUITE AUTO
149, rue Jouffroy, Rx 976

Radiateurs et Phares
Réparations · Transformations
Ferblanterie VANNIER, 9ter, rue St-Thérèse, Rx. 99011

FABRIQUE DE BICYCLETTES
C'EST TOUJOURS MOITIÉ MEILLEUR MARCHÉ QU'AILLEURS

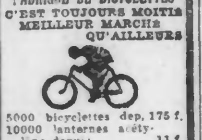

5000 bicyclettes dep.	175 f.
10000 lanternes acétylène depuis	11 f.
5000 enveloppes garanties depuis	10 f.
10000 chambres garanties depuis	4 f.
3000 machines à coudre depuis	350 f.

Etablissements HOUSSOULLIEZ
13 rue du Havre, CALAIS
Demandez catalogues en joignant timbre-poste. 99357

AU COMPTANT et à CRÉDIT

1.500 **VÉLOS**
nouv. modèles, dep. 200 fr. depuis 225 fr. Occasion, depuis 100 fr.

2.000 **MACHINES** *à coudre*
neuves, garanties 10 ans depuis 380 fr.

1.000 **VOITURES** *d'enfants*
neufs, garanties 1res marques

C. COPPENOLLE
39 Rue Neuve LILLE 39
près Grand'Place 39

MUSIQUE

A VENDRE Piano, pianola état neuf marque « Odéola » 88 notes. Pour renseig. Ecr. E.H.H. au bureau du journal. 21908

TRES BON PIANO palissandre cire, état neuf, bonne marque, à vendre d'occasion. 31, rue Turgot, Roubaix. 21790d

Phonographes DeRuyck
Phonos et Disques 1res marq., Pathé et autres. — Disques Pathé à 7,50, 10 et 12 fr. Réparations. Facil. de paiement. Gde-Rue, 128, tél. 18.53, Rx 38

PHONOGRAPHE Ets la marq. Pathé. Disques à part. de 7.50. Phono et 10 morc. 145 f. Rép. gar. Catal. grat. E. Lagache, 59, Grande-Rue, Rx. 71

Phonographes toutes marques
Disques Pathé à 7.50, 10, 12 fr. Disques à aiguille. Réparat. garanties. Pièces de rechange. Facil. paiement. Jules Bardiaux, 175, r. Longues-Haies, Rx. 747

J. GRAS PIANOS
PLEYEL — ERARD — STAUB
GAVEAU — KRIEGELSTEIN
THERSEN — MUSSARD - Etc.
48 Grande-Rue ROUBAIX 48
Maison fondée en 1868 30379

Phonographes "Premier" marque
dep. 150 f., disques Pathé dep 7 f. 50. Catal grat. E. Michel, 115, r. de Cartigny, Rx. 796

LAMPES MONO & ½ WATT
LAMPES D'AUTO
FAUST
Fabrication Lorraine — 56 Fg St Honoré PARIS

Cinémas Cabaretiers
Venez entendre notre **Haut Parleur Géant** pouvant remplacer un orchestre de 25 musiciens, faisant danser 200 personnes. S'adapte sur tous les Phonographes. Audition tous les jours.

DE RUYCK
128, Grande-Rue ROUBAIX

A. JUBÉ
30, Grande-Rue, 30
ROUBAIX

PIANOS TAYLOR
Trois pédales
Cordes croisées
Bien remarquer le numéro de la maison : 30. 96097

Phonographes PATHÉ dep. 150 f.
Disques dep. 7.50. Catal. grat. Carbonnelle-Jourez, 176, Gde-Rue, Rx (au-dess. pl. Nadaud) 97710

PIANOS AUTOMATIQUES
de grandes marques
Repiquage de cylindres en 8 jours. — Réparations
SIMOENS-LOREZ
70, rue Chanzy, Roubaix 96215

POUR 500 FRANCS
le reste payable par mensualités de 12 et 24 mois
VOUS TROUVEREZ
PIANO NEUF
et d'occasion. Garantie absolue
Mêmes prix qu'au comptant
Voyez nos prix avant d'acheter
DE RUYCK
128, Gde-Rue, ROUBAIX. 97808

TELEPHONE 16.74
Accords — Réparations
MARCELLI, 10, r. du Bois ROUBAIX

PIANOS LOCATION
à main et automat. De Ruyck, Gde-Rue, 128, tél. 18.53, Rx

GRANDES MARQUES DE
PIANOS
Depuis 2.900 Fr.

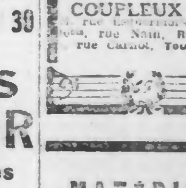

COUPLEUX Fres
rue Esquermoise, Lille
rue Nain, Roubaix
rue Carnot, Tourcoing

MATÉRIEL INDUSTRIEL

Métiers à Tisser
A VENDRE
Neufs et d'occas., de 175 c/m au rôt, 6 boîtes revolver d'un côté. Les métiers d'occas. comportent des armures Nuyts de 24 lames. Is Annicq, Renaix. 10176

A VENDRE
UNE DOUBLEUSE 80 TETES
2 DOUBLEUSES 60 TETES
1 MOULINEUSE et BROCHES
Le tout marque Ryo-Catteau. S'adresser : 102, rue Turgot, à Roubaix. 10172

Machine à Vapeur
Dujardin 125 HP, comme neuve. Divers moteurs toutes forces et groupe électrogène. A vendre d'occasion à très bas prix. Ecrire aux initiales M. C.S. au bureau du jn. 10240

Bac de Teinture
à vend. capac. 3m50x1m35x0m95, en excellent état, chez Motte-Dewavrin à Tourcoing. 2464

A VENDRE Un bobinoir américain, 3 fils, 1 fil, 6 broches, un Schwetter, 2 fils, 6 broches, neuf, production 90 kgs par bobinoir ; un métier 6 chutes platines, 12 gros, neuf. Tricotage mécaniq. Parisien, 3, rue des Déchargeurs, Paris. 9466