# Ménagères !..

VOUS AUREZ 3 KILOGS

## D'ASTRA

POUR LE PRIX D'UN KILOG DE BEURRE

mais vous aurez le même résultat et les mêmes avantages qu'avec 3 kilogs de bon beurre.

J. MOTTE & Cie, Fabricants, YVETOT (Seine-Inf.re)

EN VENTE : *Toutes bonnes Maisons d'Alimentation.*

R. C. Yvetot 1285 8

DÉPOT RÉGIONAL : *BACLET Alfred*

*La Madeleine-lès-Lille 111, rue Faidherbe. Téléph. : Lille 23-84.*

---

# NOTRE STOCK EST ÉNORME

IL EST VENDU ACTUELLEMENT SANS AUCUNE AUGMENTATION DE PRIX

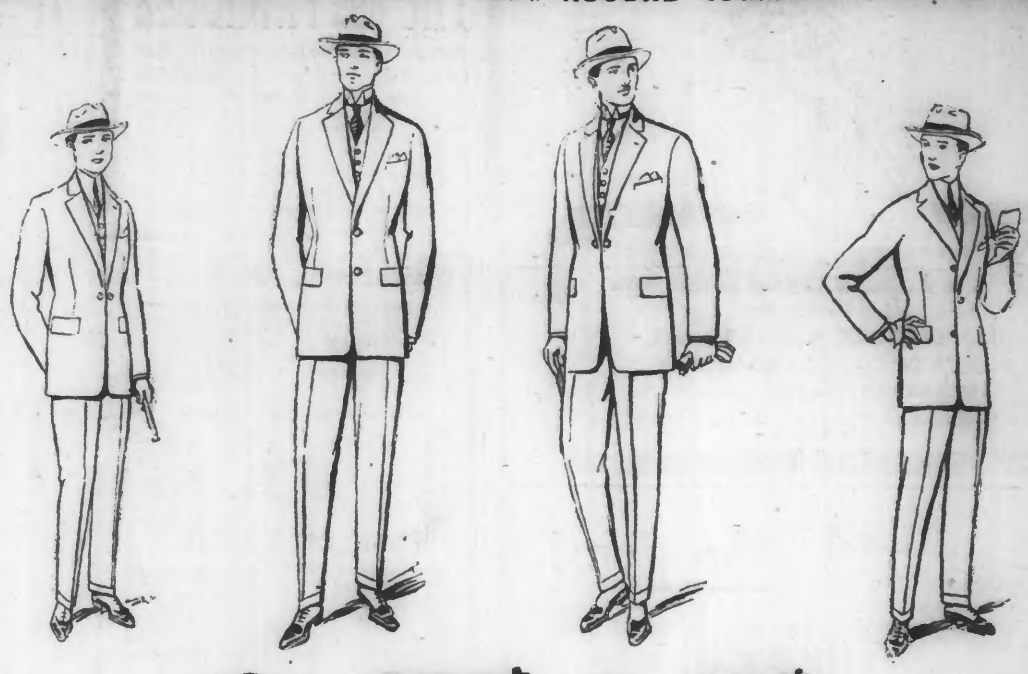

de 299fr. à 55fr.

## AUX TRAVAILLEURS

32, Grande-Rue, 32 — ROUBAIX

---

**CYCLISTES** N'achetez jamais sans avoir visité les plus grands magasins de la région.

AU COMPTANT ET A CRÉDIT

**5000 VELOS** HOMMES DAMES ENFANTS Toutes marques

Modèle 1924, garantis sur facture, depuis... **225** fr.

Occasions depuis 80 francs

**2000 MACHINES A COUDRE** toutes marques, toutes Vitesses, tous modèles, garantis 10 ans, depuis..... **375** fr.

**1000 VOITURES d'ENFANTS**

Nouveaux modèles, depuis..... **150** fr.

Prix spéciaux pour marchands. On demande Agents partout.

ON ACCEPTE LES OBLIGATIONS DÉCENNALES

Magasin fermé Dimanches et Fêtes à midi.

**Camille COPPENOLLE**

39 RUE NEUVE 39 (PRÈS GRAND'PLACE) LILLE 55825

---

**TOUT** le Monde Pianiste avec le

**PLEYELA-PIANO**

aluminium. — Offrant le plus de garanties par sa firme

Ad. SCHILLIO

3, Gde-Rue, 3 (près Gde-Place)

ROUBAIX

R. C. Lille 29.172

55577

---

**INCOMPARABLES**

*pour ÉVITER comme pour SOIGNER*

les RHUMES, MAUX DE GORGE, LARYNGITES, BRONCHITES aiguës ou chroniques, RHUMES DE CERVEAU, GRIPPE, INFLUENZA, ASTHME, EMPHYSÈME, etc.

L'ESSAI d'UNE BOITE de VÉRITABLES

**PASTILLES VALDA**

vous convaincra DE LEUR MERVEILLEUSE EFFICACITÉ

MAIS FAITES BIEN ATTENTION

*LES DEMANDER, LES EXIGER*

*dans toutes les Pharmacies*

en BOITES de 2 fr. 75 (Impôt compris)

portant le nom

**VALDA**

---

# La CURE de PRINTEMPS

Les différentes maladies que nous éprouvons au moment du Printemps nous indiquent d'une façon précise que nous avons besoin de faire une bonne cure pour éliminer les impuretés qu'on hiver prolongé a accumulées dans le sang.

Aux nombreuses personnes qui se sont bien trouvées de l'emploi de la

## JOUVENCE de l'Abbé SOURY

nous rappelons qu'il est bon de faire, chaque année, une cure d'environ six semaines à l'approche du Printemps.

A celles qui n'ont pas encore fait usage de ce précieux médicament, nous devons répéter que la **JOUVENCE de l'Abbé SOURY** est uniquement composée de plantes, qu'elle est acceptée et tolérée par les estomacs les plus délicats. Employée à la dose qui convient à chaque tempérament, elle guérit toujours, car elle régularise la circulation du sang en agissant sans secousse et tout naturellement.

La **JOUVENCE de l'Abbé SOURY** est particulièrement employée contre les maladies de l'**Estomac**, de l'**Intestin** et des **Nerfs**, contre les Troubles de la Circulation du **Sang**, **Varices**, **Phlébites**, **Hémorroïdes**, **Fibromes**, **Hémorragies**.

La Femme, étant sujette à une foule de maladies occasionnés par la mauvaise circulation du sang, doit faire usage de la **JOUVENCE de l'Abbé SOURY**, car non seulement elle facilite la formation de la jeune Fille, mais encore fait disparaître les Migraines périodiques, guérit les Maladies intérieures, prévient et supprime les infirmités et les dangers du **Retour d'Age**, Chaleurs, Vapeurs, Névralgies, Congestions.

La **JOUVENCE de l'Abbé SOURY** préparée à la Pharmacie Mag. DUMONTIER à Rouen, se trouve dans toutes les pharmacies, le flacon 6 fr. plus impôt, 0 fr. 60; total : 6 fr. 60.

**Bien exiger la Véritable JOUVENCE de l'Abbé SOURY qui doit porter le portrait de l'Abbé SOURY et la signature Mag. DUMONTIER en rouge.**

R. C. Rouen Nos A 6829 et A 11512

---

**FABRIQUE de MEUBLES**

SAMYN-BREINE R. C. Tg 2560

174, Rue de Menin, 174 — *TOURCOING*

GRAND CHOIX DE MEUBLES DE TOUS STYLES

CHAMBRES A COUCHER — SALLES A MANGER

Maison de Confiance — Travail garanti

Livraison par auto, franco 44788

---

**DEMANGEAISONS-ULCÈRES-ECZEMAS**

ET TOUTES LES MALADIES DE LA PEAU

Traitement spécial pour chaque tempérament. — Dépuratif ou pommade préparés suivant les dernières données de la science. Soulagement immédiat. Guérison rapide et certaine prouvée par de nombreuses attestations. S'adresser tous les jours (dimanches jusqu'à midi) : Pharmacie du Trichon, M. Verhaegne, Docteur de l'Université de Lille Place du Trichon, ROUBAIX (R. C. Rx 2480) 55169

---

**MEUBLES AVANTAGEUX**

2 jour seulement : Vente à offre acceptable, de buffets crédence, garde-robes, trois coins table de milieu, etc. 55, rue des Anges, Roubaix. 63067

**POMMES DE TERRE** ROUGE ET MERVILLE

25 fr. les 100 kg. A domicile. 63, rue Kléber, Croix. (Tél. 56) 57095

**Chaudronniers en Cuivre**

Tuyauteurs-soudeurs autogène ayant grand emplacement, DEMANDENT TRAVAUX A FAÇON, à prix très réduits. CHAUDRONNERIE COLLART ET LAVOINE 65, rue du Grand-Chemin, Rx. 57064d

**DISPONIBLES 1000 PONDEUSES**

12 RACES, 49, rue Gambetta, à CROIX. 57022

**BELLE OCCASION**, Cuisinière en émail à quatre fours. Buffet crédence et table, baladeuse et comptoir et accumulateur pour autos. S'adr. 3, rue de l'Ommelet, Rx. 65100d

**OCCASION** : Inst. Pharmacie et bibliothèque à vendre 15, r. du Cartigny, Rx. 63061d

**Achète DRAPERIES** Soie Prince de Galles. Faire offres Galabru, à : BÉZIERS. (Hérault). 2450d

**Machines a tricoter** Suis acheteur - DUBIED -, occasion. Faire offres aux init. T.K.N.B. bureau journal. 56991

**A vendre d'Occas.ion** mobilier d'épicerie pour cause cession. S'adr. rue des Trois-Pierres, 285, Wattrelos. 57088

**NOURRISSON**

Femme veuve, 30 ans, recherche enfant. Bonnes références. S'adresser Vve Tambour, Grand-Baisieux. 62980

Pour être bien servis, pensez à faire, dès maintenant, vos commandes de chemises pour hommes, nouveaux coloris :

**A LA FILEUSE**

55, rue Watt, Rx, (Epeule) R.C. Roubaix, 6541

Adressez-vous également en vente confection pour vos achats de chemises de Dames, flanelle pure laine, laine à coton, shirting, cretonne, essuies, mouchoirs, bas, chaussettes, etc. — Draperie —

**BATTEUSE**

Le Rêve, tordeuse, état neuf. Machines à repasser à vendre d'occ. 18, r. Hoblen (Croix 60)

**240 fr Lit complet** en 125 larg.

Lit avec sommier, matelas laine et crin, traversin, 2 oreill. couverture laine et 1 couv.-lit

**Matelas laine 90 fr.**

Matelas kapok 1re qualité

Grand choix de laine, kapok, plumes, crin végétal et animal zostere, Coutil, couvertures laines et coton. — Matelas tout faits et se commande. Sommiers. Mme Vve DECONINCK, c. v. Lille. Tg. (Tél. 10-20) 57

**Allume-Feux BELMERE**

LES MEILLEURS EN VENTE PARTOUT 56012

SANS HAUSSE

**Dentelles-Rubans Broderies**

au mètre et au kilo.

**Coupons** ET OCCASIONS, TULLES ET RIDEAUX

LA **Dentellière**

12, Vieux Marché aux Chevaux (suite rue du Molinel) LILLE. 55568

---

**DÉMOLITIONS**

A VENDRE : Combles, nattons madriers, sommiers bois, sommiers fer, portes et grand'portes, châssis. VIEILLES BRIQUES. S'adresser à M. Parmentier, entrepreneur de démolitions, 40 bis, rue de Mouvaux, ou à son nouveau Domicile, 160, rue Daubenton, à Roubaix. 56783

**Maman Louise**

45 MODELES FAUTEUILS
100 MODELes LITS ÉMAIL
25 MODELES BUFFETS
50 MODELES DE CHAISES

Grand choix de tous. Prix défiant toute concurrence. — Livraisons gratuites. (Arrêt Car C.) 179, rue de Lannoy, ROUBAIX 57037

GRAND RABAIS cause Cessation de Commerce

**MEUBLES** ET LITERIES 56659

62ter, Gde Rue, Rx Depelchin-Huyghens

DEMANDEZ

La Machine à coudre Excelsior depuis 595 fr. garantie 15 ans, payable en 3 ou 4 versements même prix qu'au comptant Maison Servenay 12, rue de la Gare Roubaix 54265

**100.000 Bouteilles** ET FUTAILLES CORNIL 100, rue Bernard et 53, rue de Barbanne (Pont des Arts) Rx (R.C. 979) Ach. plus haut prix

---

**NE FAITES PAS** faire vos VETEMENTS Hommes et Jeunes Gens sans avoir vu les prix et TISSUS du

**TAILLEUR** de la Place Faidherbe R. C. ROUBAIX 9 768

Vous gagnerez votre journée Grand choix joli complet sur mesure depuis 115 fr Maison de confiance 174

PAPIER HYGIENIQUE pour usines. Bonnes conditions. — Adresse au journal. 56689

**POUR 100 Francs**

1 MATELAS GRAND LIT
1 TRAVERS, 2 OREILLERS
1 COUVERTURE BLANCHE
1 COUVRE-LIT

Mme DECONINCK 6, Rue de Lille (près Gde-Place) TOURCOING. — Téléph 10-20. Livraison à domicile 34125

**BOUTEILLES** TOUS GENRES FUTAILLES. Achat au plus haut prix. DUTHOO, 18, rue des Villas, (Bl.-Seau). Tg. 57916

OCCASION, chaises cuir, table chêne à allonges, bas prix Adresse au journal. 56689 12, rue de l'Ouest, Rx 56837

**La Marque d'un Produit**

(alimentaire, pharmaceutique ou autre)

est la garantie de sa Qualité

*N'acceptez donc pas le produit ou l'article qui vous est offert au lieu du produit ou de l'article « de marque » que vous demandez. - C'est celui que vous demandez qui vous satisfera.*

51071

---

**A PROFITER**

BUFFET-CREDENCE, 5 portes 1 service Vaisselle, complet ; 1 Service à Café ; 1 Service de Verres ; Couteaux, Cuillères, fourchettes, tout complet ..... 625 fr.

**MAMAN LOUISE**

179, rue de Lannoy, ROUBAIX 57036

LE CHIRURGIEN **DENTISTE** E. REY

de l'Université de Paris 11, rue Sainte-Thérèse, 11 ROUBAIX.

Spécialiste pour dentiers perfectionnés, garantis PRIX MODÉRÉS 49874

FABRIQUE DE POUPÉES Perruques, têtes, bras, jambes mains. Réparations soigneuses. Himpe, 75, r. Tournai. Tg. (Tél. 13-12) 686

**L'OFFICE DES RECHERCHES** 126 Rue des Postes LILLE (R. C. Lille 5324)

RENSEIGNE AVANT MARIAGE sur conduite, santé, famille, etc. Preuves d'inconduite par surveillance discrète ENQUÊTE sur disparus successions lettres anonymes et toutes AFFAIRES DE FAMILLE Discrétion tact habileté et ABSOLUE DISCRÉTION

**L'Eau Merveilleuse "RAPHAËLA"**

assure la GUÉRISON RAPIDE des Maux d'Yeux, Brûlures, Blessures, Inflammation de la Peau et MALADIES des FEMMES. — En vente : Toutes les Pharmacies. 56091

---

**ESTOMAC POITRINE**

Dr BOURGOIS, Spécialiste 50, rue de Lille, TOURCOING. Mardi, jeudi, samedi de 1 h. 1/2 à 3 h. et de 5 à 7 h. S'entendre pr visites à domicile. 15

**PLANCHES**

Toutes longueurs. Bonnes conditions. Chantiers BELMERE, 41, rue de Maubeuge, CROIX. (Téléphone 99). 56870

**DENTS** de 5e systèmes. Réparations soignées et garanties des pièces venant d'ailleurs. Livr. le jour même. L. Blache, chirurgien-dentiste de la Fac. de Méd. rue Nationale, 101, Tg. (Tél. 886). 14-2

**MATELAS** LAINES et PLUMES, toutes qualités — DEFEUTRAGE ET BATTAGE à FAÇON. — Usine, 96 bis, Boulevard Gambetta, ROUBAIX. 96435

**Machines à tricoter** neuves, de premières marques Stocks d'occasions, garanties en jauge 7 et 8, de 36 c/m, 40 c/m, 50 c/m, 60 c/m, 70 c/m en Dubied, Seyfert et Claes. Apprentissage gratuit à domicile. Vente au comptant et à crédit. BLEUZE, 61, rue du Moulin-Fagot, 61, à Tourcoing (R.C. Tourcoing, 4412). 55035

**Malaga vieux** d'origine pour personnes affaiblies. A L'ARBO, rue Gde-Chemin, 11, R.C. 2438, Rx. Téléphone 6.98

---

**CLINIQUE FAID**

INSTITUT BIORANE DE PARIS

English spoken — Tél. 39-85 — Hier spreekt vlaamsch

*1, Place de la Gare, LILLE*

LE PLUS GRAND ÉTABLISSEMENT D'ÉLECTRICITÉ MÉDICALE DU NORD

*Docteurs spécialistes de Paris*

| | | | |
|---|---|---|---|
| VOIES URINAIRES | MÉTRITE | COEUR | RADIOGRAPHIE |
| RÉTRÉCISSEMENTS | PERTES | ESTOMAC | RADIOSCOPIE |
| PROSTATITE | FIBROMES | REINS | RADIOTHÉRAPIE |
| INFORMANCE | SANG | PEAU | LABORATOIRE |
| HÉMORROIDES | POUMONS | VARICES | BAINS |

Tous les jours (sauf le Vendredi) de 8 à 12 et 2 à 7

CONSULTATION GRATUITE

---

**CLINIQUE PRINCIPALE DU NORD**

MÉDECINS SPÉCIALISTES DE LA FACULTÉ DE PARIS

LILLE - 14, rue du Curé-St-Etienne, 14 (Près la Gde-Place)

Le plus grand Etablissement Médico Chirurgical de la Région

POUR LES

**MALADIES du SANG et de la PEAU**

**Voies urinaires - SYPHILIS**

LA CLINIQUE — est — OUVERTE TOUS LES JOURS, même le DIMANCHE de 8 à 12 heures, de 2 à 7 heures, le LUNDI et le MERCREDI jusqu'à 8 heures. La Clinique est FERMÉE le DIMANCHE à 6 h. et le VENDREDI toute la journée

GUÉRISON des MALADIES des FEMMES, SANS OPÉRATIONS

| | | | |
|---|---|---|---|
| Fibrome | Artériosclérose | Arthrite | Maladies des Reins |
| Anémie | Rhumatismes | Tuberculose | » de l'Estomac |
| Pertes | Varices | Hémorroïdes | » du Foie |

et TOUTES les MALADIES du SYSTÈME NERVEUX par TRAITEMENT

SPÉCIAL RÉUSSISSANT TOUJOURS

Seule Clinique dans le Nord où est appliquée la méthode nouvelle sans onguents ni pommades du Dr de Champlon pour la

GUÉRISON en 10 JOURS des **ULCÈRES de la JAMBE** RÉPUTÉS INCURABLES jusqu'à ce jour

1re Consultation Gratuite

Rayons X - Electrolyse - Diathermie