Aujourd'hui 3 MAI

OUVERTURE DES MAGASINS DE FRANCE

LILLE - 56, Rue de Béthune, 56 - LILLE

NOUVEAUTÉS ET MÉNAGE

PRIMES — LUNDI VENTE-RECLAME — BALLONS

Aujourd'hui 3 MAI

FABRIQUE de MEUBLES

SAMYN-BREINE R. C. Tg 2860
174, Rue de Mons, 174 — TOURCOING
GRAND CHOIX DE MEUBLES DE TOUS STYLES
CHAMBRES A COUCHER — SALLES A MANGER
Maison de Confiance. — Travail garanti
Livraison par auto, franco 44788

CAISSE FRATERNELLE
DE CAPITALISATION

Entreprise privée assujettie au contrôle de l'Etat
au capital de Deux Millions de Francs
SIÈGE SOCIAL : 42, Rue d'Artois, 42, LILLE

Seule Société de Capitalisation ayant son Siège dans le Nord

SEULE SOCIÉTÉ GARANTISSANT { 500 francs pour 170 francs / 2.500 » » 850 »

Tarif enregistré par arrêté de Monsieur le Ministre du Travail, publié au « Journal Officiel » du 20 novembre 1919

Tarif d'Après-Guerre 4 1/4 %

(Durée 33 ans. — Versements pendant 25 ans au plus)

	Part de bénéfices après 13 ans			
Capital garanti	5.000	10.000	25.000	50.000 fr.
Versement par mois	10	20	50	100 fr.
Maximum des versements	3.000	6.000	15.000	30.000 fr.
ou Prime unique	1.700	3.400	8.500	17.000 fr.

DOUZE TIRAGES GARANTIS PAR AN

Tous les titres portent une combinaison de 3 lettres qui leur assure, à chacun tirage mensuel, une chance de remboursement égale à 1 : 3,125.

Les tirages ont lieu en public, au siège social, le dernier mercredi de chaque mois, à 9 heures.

Trois roues mobiles portant chacune les 25 lettres de l'alphabet, désignent à chaque tirage cinq combinaisons différentes de 3 lettres.

Tous les titres portant l'une de ces 5 combinaisons sont aussitôt remboursés au capital garanti, à la seule condition que les cotisations échues aient été payées.

Aucune déchéance n'est d'ailleurs encourue ayant un délai de grâce d'un mois. Ce délai est porté à 3 mois, lorsque les cotisations des 3 premières années ont été payées.

Tirage du 30 AVRIL 1924

Combinaisons sorties	FRH	AFE	OSD	XZV	LXS
5 Titres de 500 fr.	1	2	1	»	1
16 Titres de 1.000 fr.	3	5	3	2	3
53 Titres de 2.500 fr.	13	13	11	8	9
25 Titres de 5.000 fr.	5	4	4	6	6
4 Titres de 10.000 fr.	1	1	1	1	»

103 TITRES REMBOURSÉS POUR 316.000 FRANCS

M. Fauquembergue Ov., à Magnicourt (P.-de-C.), a reçu 500
Mme Vve Houzelle B., à Quiévrechain (Nord), a reçu 500
M. Choquet Ajenor, à Annequin (P.-de-C.), a reçu 500
Mlle Pichon Marthe, à Bruay-Dahéé (Nord), a reçu 500
M. Cousaert François, à Thumeries (Nord), a reçu 500
M. Hublez Louis, à Odomes (Nord), a reçu 1.000
M. Dewitte T., à Béthune (P.-de-C.), a reçu 1.000
M. Lobez Antoine, à Le Portel (P.-de-C.), a reçu 1.000
M. Lerey-Holle, à Bruay (P.-de-C.), a reçu 1.000
M. Danel Léon, 89, rue des Postes, à Lille (N.), a reçu 1.000
Mlle Legru Eugénie, à Vis-en-Artois (P.-de-C.), a reçu 1.000
M. Mercier Maurice, au Bourg-le-Cergne (Loire), a reçu 1.000
Mme Navaro Espérance, à Thumesnil (Nord), a reçu 1.000
M. Borrin Marcel, à Noeux-les-Mines (P.-de-C.), a reçu 1.000
M. VANHŒCK C., Maison Mahieu, 2, rue de Wasquehal, MOUVAUX (Nord), a reçu 1.000
Mlle Fauchard Bonée, à Le Crouloit (S.-et-L.), a reçu 1.000
M. Dernelle-Millies, à Bully-Grenay (P.-de-C.), a reçu 1.000
M. Dubot-Wamaverbecq, à Ailennes-les-Marais, a reçu 1.000
M. Hotte F., à Herrin-Coupigny (P.-de-C.), a reçu 1.000
M. Dautriche René, à Bruay (P.-de-C.), a reçu 1.000
Mlle DABEL Suzanne, rue Bonne-Hutin, à ROUBAIX (Nord), a reçu 1.000
M. André André, à Arques (P.-de-C.), a reçu 2.500
M. Dienne Ernest, à Billignies (Nord), a reçu 2.500
Mme Vve Stemmeuer, à Parc-Plage (P.-de-C.), a reçu 2.500
Mme Denoef Marthe, à Gargueteire (P.-de-C.), a reçu 2.500
M. Afcuin Enoul, à Reims (Marne), a reçu 2.500
M. Allard François, à Bruay (P.-de-C.), a reçu 2.500
M. Delangiet-Fruvost, à Fauquenhem (P.-de-C.), a reçu 2.500
Mlle Dacquin Thérèse, à St-Denoux (P.-de-C.), a reçu 2.500
M. Mossaert Roger, à Dunkerque (Nord), a reçu 2.500
M. Deatrumaux, 1, r. de Cantelou, Lomme (Nord), a reçu 2.500
M. Leclercq D., Arbrisseau-Wattignies (Nord), a reçu 2.500
M. Parat Georges, à Bocquegney (Vosges), a reçu 2.500
M. Lebrun Marcel, à Raimbeaumont (Nord), a reçu 2.500
M. Tisner Pierre, Quesnoy (S.-et-L.), a reçu 2.500
M. Mures Paul, à Condé (Nord), a reçu 2.500
M. Boutroulle Pierre, à Audencourt (Nord), a reçu 2.500
Mme DEFRANCE Sidonie, 13, rue Belle-Vue, ROUBAIX (Nord), a reçu 2.500
Mlle Michel Céline, à Jeumont (Nord), a reçu 2.500
M. GOEMINNE Jules, 10, rue Wallerand, à RONCQ (Nord), a reçu 2.500
M. Dumas Louis, à Secin (Nord), a reçu 2.500
Mlle Deribeux Berthe, à Masnagarbe (P.-de-C.), a reçu 2.500
Mme Caron Alf., à Clamieu, par Montreuil (P.-C.), a reçu 2.500
Mme Ancoeux August., à Folembray (Aisne), a reçu 2.500
M. Mounier Roger, à Acy-Romance (Ard.), a reçu 2.500
Mme Delassus M., Hesdigneul-les-Béthune (P.-C.), a reçu 2.500
M. Surivet Philib., à La-Croix-Marizy (S.-et-L.), a reçu 2.500
M. Dercourt Alph., Place de Berguette (P.-de-C.), a reçu 2.500
M. Dudant Am., à St-Amand (Nord), a reçu 2.500
Mlle François Lucie, à Bellignies (Nord), a reçu 2.500
M. Billet, 1, rue Jules-Ferry, Loos-les-Lille, a reçu 2.500
M. Devillers Ernest, à Saint-Quentin (Aisne), a reçu 2.500
Mme Forest Alice, à Blanzy (Saône-et-Loire), a reçu 2.500
M. Bocquette Franç., à Ligny (Nord), a reçu 2.500
Mlle Delebelle A., à Noyelle-Godault (P.-de-C.), a reçu 2.500
M. Corbiaux-Demoulin, à Charleville (Ardennes), a reçu 2.500
M. Monsen Désiré, à Ribemont (Aisne), a reçu 2.500
M. Podevin Gérard, à Calonne-Ricouart (P.-de-C.), a reçu 2.500
Mlle Harbonnier Gabriel, à Bellignies (Nord), a reçu 2.500
M. Lenfe-Locquet, à Habarcq (P.-de-C.), a reçu 2.500
Mme Fort Evel., à Huclier, par Fermes (P.-de-C.), a reçu 2.500
M. Damers, à Armentières (Nord), a reçu 2.500
Mlle De Quesne Paulette, à Bousbois (Nord), a reçu 2.500
M. Denies Claudé, à Saint-Vallier (S.-et-L.), a reçu 2.500
Mme Roehlmann Cécina, à Hergnies (Nord), a reçu 2.500
M. Tal César, à Avion (P.-de-C.), a reçu 2.500
Mme Defosses, à Avesnes-les-Aubert, a reçu 2.500
Mme Carpentier Pharaïlde, à Marquillies (Nord), a reçu 2.500
M. Constantine-Dantremepuis, à Gonnehem, a reçu 2.500
M. Robichon H., à Perrecy-les-Forges (S.-et-L.), a reçu 2.500
Mme Morel Catherine, à Quivrechain (Nord), a reçu 2.500
M. Bancart M., à St-Quentin-en-Tourmam (P.-C.) a reçu 2.500
Mlle Fontaine Olga, à Beauvais (Oise), a reçu 2.500
Mlle Ducroeq Lucienne, à Arvoult (P.-de-C.), a reçu 2.500
M. Murguet-Maille, à Annœulin (Nord), a reçu 5.000
M. Simon Jean, à Vimy (P.-de-C.), a reçu 5.000
M. Drucq Eugène, à Avesnes-les-Aubert (Nord), a reçu 5.000
M. Dusausoois Oscar, à Maretz (Nord), a reçu 5.000
M. Blas Charles, à Longueau (Somme), a reçu 5.000
M. Gras G. (fils), à Denain (Nord), a reçu 6.000
M. Fauquembergue, à Nielles-les-Ardres (P.-de-C.), a reçu 5.000
Mme Morel-Guillement, à Bus (Somme), a reçu 5.000
M. Lefebvre Moïse, à Le Nouvion (Aisne), a reçu 5.000
M. Gentil Henri-Charles, à Annœulin (Nord), a reçu 5.000
M. Wazin-Herlem, à Saint-Hilaire (Nord), a reçu 6.000
Mlle Marcel Yvonne, à Harnes (P.-de-C.), a reçu 6.000
M. Dangueugne René, à Achicourt (P.-de-C.), a reçu 5.000
M. Hoeslet Désiré, à Les Mazures (Ard.), a reçu 5.000
M. Rochet-Lafon, à Taillette (Ardennes), a reçu 5.000
M. Leclercq-Sannier, à Bihucourt (P.-de-C.), a reçu 5.000
Mlle Dumont Jeanne, à Reims (M.-et-M.), a reçu 5.000
M. Pontreue Eugène, à Amiens (Somme), a reçu 5.000
M. Schneider Erich, à Sarrebruck, 2, a reçu 5.000
M. Petit Jean-Henri, à Charleville (Ard.), a reçu 6.000
Mme Very-Meurice, à Meronte (P.-de-C.), a reçu 5.000
Mme Leruge H., à La Neuville-St-Rémy (Nord), a reçu 6.000
M. Desprez Ernest, à Merville (Nord), a reçu 6.000
M. Dor Georges, à Velennesnes (Nord), a reçu 5.000
Mme Andna Georgette, à Obenheim (Bas-Rhin), a reçu 5.000
M. Membelle, à Saint-Quentin (Aisne), a reçu 10.000
Mlle Hermann Jeanne, à Charleville (Loiret), a reçu 10.000
Mme Theret-Coquelle, à Bertincourt (P.-de-C.), a reçu 10.000
M. Richard-Lepage, Grandes-Ayvelles (Ardennes), a reçu 10.000

Prochain Tirage le 28 MAI 1924

Pour souscrire un titre à versements mensuels, envoyer :
20 francs pour un titre de 5.000 fr. 10 fr. les mois suivants
40 » » » 10.000 » 20 » » »
100 » » » 25.000 » 50 » » »
200 » » » 50.000 » 100 » » »

Pour recevoir franco un titre entièrement libéré, envoyer :
645 francs pour un titre de 2.500 francs
M. François CATTEAU, inspecteur, 148, rue Saint-Jean, ROUBAIX, ou à l'un de ses représentants.
Notice explicative et tarif-spécimen sur demande
MEMBRE ADMIS EN DEMANDE DES AGENTS

NOS COMPLETS

1re Communion

175fr. - 115fr. - 79fr.

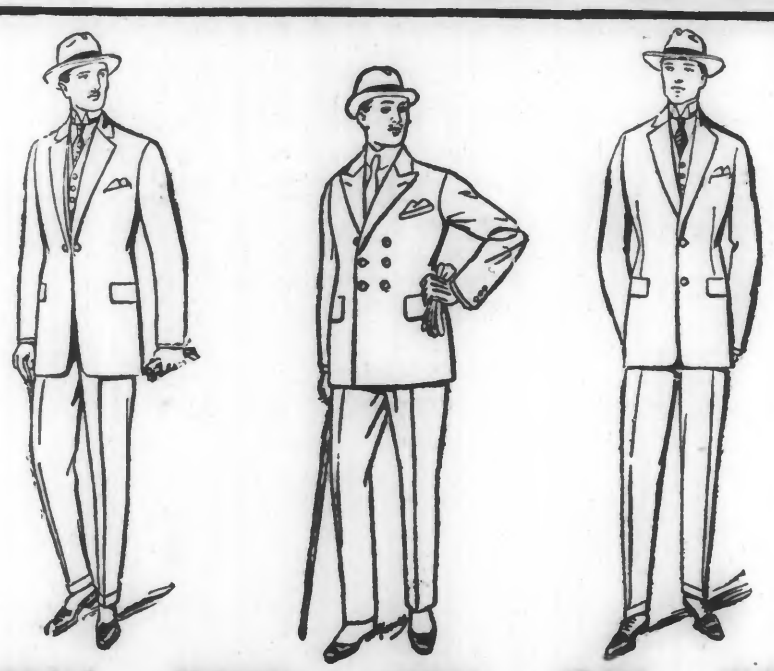

325fr. - 250fr. - 175fr. - 99fr. - 59fr.

1re Communion

160fr. - 99fr. - 59fr.

AUX TRAVAILLEURS

32 GRANDE-RUE 32 ROUBAIX

LE PLUS GRAND CHOIX DU NORD

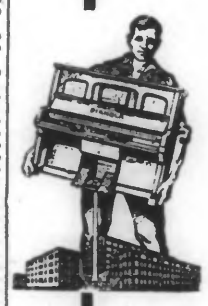

RÉGY
STECK
WEBER
ERARD
ELCKÉ
AERIOL
GAVEAU

COUPLEUX Fres
24, rue Esquermoise, LILLE
10 bis, rue Nain, ROUBAIX
3, rue Carnot, TOURCOING

PIANOS

AUDITIONS DU VÉRITABLE PIANOLA

STROUD
NORDECK
VREDISON
CECILIAN
COUPLEUX
KRIGELSTEIN
GABRIEL GAVEAU
(Maison fondée en 1911)

GRAND ASSORTIMENT DE PIANOS D'OCCASION

"A L'OPTOMETRE"

Votre vue est-elle affaiblie ? Avez-vous de la gêne pour lire, travailler ou voir de loin ? — Venez me trouver, je vous examinerai gratuitement la vue.
Nos verres spéciaux et nos montures sont uniques comme qualité
JOSE-FRIBOURG, Spécialiste-Opticien
Diplômé de l'Ecole E. H. P.
ATELIER DE RÉPARATIONS
Exécution soignée des ordonnances de MM. les Drs-Occulistes
18 bis, GRANDE-RUE, 18 bis — ROUBAIX

LAMPES MONO. 7½ WATT
LAMPES D'AUTO
FABRICATION LORRAINE
FAUST
56 Fbg St-Honoré PARIS

Au Meilleur Marché
51, Rue de Tourcoing, 51
(Près Pl. Poste-aux-Chênes)

VOYEZ les modèles de la maison

LES MEUBLES QUI PLAISENT
FABRICATION SOIGNÉE ET GARANTIE

LE PLUS BEAU CHOIX de SALLES-A-MANGER
Ch.-à-Coucher
Buffets, Gdes-Robes, Chaises, Fauteuils Etc., etc...
Ouvert Dimanche jusque 1 h.

Vous ne tousserez plus

SI VOUS PRENEZ

LE SIROP DES 24 HEURES

Remarquable par sa rapidité d'action, calme et guérit: RHUMES, TOUX OPINIATRES, BRONCHITES, GRIPPE, INFLUENZA & COQUELUCHE
Plus de vingt ans d'un succès qui va toujours croissant. C'est le plus actif et le moins cher.
LE FLACON : 4 fr. 50
Dépôt : Phie MAGRON-DUTHU, 32, rue Neuve (angle de la rue des Fabricants). 49079

Aciéries d'Hénin-Liétard (P.d.C.)
Fondation 1886 51961
Moulages en FONTE - Moulages en ACIER
Tôles ondulées galvanisées. — Livraisons rapides

POUR VOS CÉRÉMONIES ET SOIRÉES
adressez-vous
AU GLAND D'OR
TEINTENIER-MATON
61bis, Grande-Rue, Roubaix
Grands choix de Soieries et Velours pr Robes. Volants de dentelles et Broderies pr Robes de 1re Communion. On accepte les billets belges.
1/2 Gros. Détail. 53940

100.000 BAS
TOUTES COULEURS NOUVEAUTÉS POUR DAMES ET ENFANTS
50.000 CHAUSSETTES de fantaisie, sweaters, bas de sports, casaquins, lisusses, les toutes dernières créations.
Grand choix d'Articles de Bonneterie en tous genres pour hommes, femmes et enfants. — Cadeaux pour bébés.
Ménagères économes, faites tous vos achats
AU BAS ROUBAISIEN, 7, rue du Moulin, 7 — ROUBAIX
où l'on vend prix de gros au détail 54304

MEUBLES
A. TREMMERY NEUT
1, rue de Lille, 1
MENIN
PRIX AVANTAGEUX
Fabrication garantie
Livraison gratis à domicile
Paiement en argent belge 58160

Champion de la Baisse
32, r. Pave-aux-Chênes, ROUBAIX. (Téléphone 2012)
Grand choix de chaises, laines, matelas kapok, couvertures, couvre-lit, meubles, etc. — 200 modèles lits fer et cuivre
Lit complet, 1 pers. 175 fr.
Lit complet, 2 pers. 290 fr.
Lit complet 140 large 375 fr
Livraison auto. Le moins cher de la région. 59261

VOIES URINAIRES
MALADIES DE L'HOMME — Blennorragie — Prostatite — Rétrécissement
MALADIES DE LA FEMME — Pertes — Métrite — Rétroversion — Ovaritis
CLINIQUE CENTRALE
Médecins Spécialistes
CONSULTATIONS
LILLE
32, rue Faidherbe
Tous les jours, mêmes Fêtes et Dimanches, sauf les Vendredis, de 8 h. du MATIN à 7 h. du SOIR.
MALADIES de la PEAU et VICES du SANG
ECZÉMA — ULCÈRES — PLAIES VARIQUEUSES

CLINIQUE PRINCIPALE DU NORD
MÉDECINS SPÉCIALISTES DE LA FACULTÉ DE PARIS
LILLE - 14, rue du Curé-St-Etienne, 14 (Près la Gde-Place)
Le plus grand Etablissement Médico Chirurgical de la Région
POUR LES
MALADIES du SANG et de la PEAU
Voies urinaires - SYPHILIS
LA CLINIQUE — est — OUVERTE
TOUS LES JOURS, même le DIMANCHE de 8 à 12 heures, de 2 à 7 heures, le LUNDI et le MERCREDI jusqu'à 8 heures. La Clinique est FERMÉE le DIMANCHE à 6 h. et le VENDREDI toute la journée
GUÉRISON des MALADIES des FEMMES, SANS OPÉRATIONS
Fibrome, Anémie, Pertes, Artériosclérose, Rhumatismes, Varices, Arthrite, Tuberculose, Hémorroïdes, Maladies des Reins, » de l'Estomac, » du Foie
et TOUTES les MALADIES du SYSTÈME NERVEUX par TRAITEMENT
SPÉCIAL RÉUSSISSANT TOUJOURS
1re Consultation Gratuite
Rayons X - Electrolyse - Diathermie
Seule Clinique dans le Nord où est appliquée la méthode nouvelle sans onguents ni pommades du Dr de Champion pour la
GUÉRISON en 10 JOURS des ULCÈRES de la JAMBE RÉPUTÉS INCURABLES jusqu'à ce jour