LA VIE SPORTIVE

FOOTBALL-ASSOCIATION

LE FOOTBALL FÉMININ

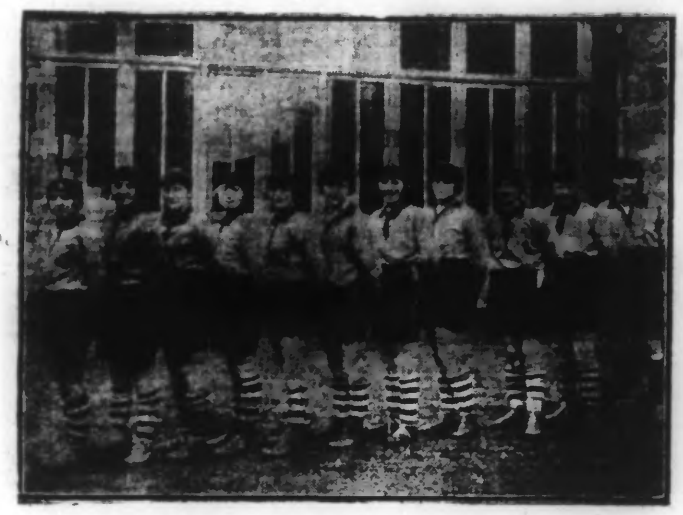

L'EQUIPE PARISIENNE, qui a battu, dimanche, à Roubaix, l'équipe bruxelloise

LA POULE D'ACCESSION A LA DIVISION D'HONNEUR

Association Sportive d'Hautmont bat la Turgotine par 6 buts à 1

Le dernier match de la Poule d'accession, qui s'est disputé dimanche à Hautmont, s'est terminé par la nette défaite des Roubaisiens, battus par 6 buts à 1.

L'Association Sportive d'Hautmont est donc première de la poule, devant la Turgotine, Lourches et Armentières.

LE CHALLENGE DOBIGIES

Football-Club de Roubaix bat Football-Club de Marquette par 2 buts à 0

Partie disputée au Stade Amédée-Prouvost et toute à l'avantage du Football-Club, qui ne présentait qu'une équipe très mixte. Vignolle et Dervaux jouant à Tourcoing dans l'équipe de la Ligue du Nord, et d'autres équipiers étant blessés.

Roubaix marqua un but dans chaque mi-temps par Vernack et Perche. Malgré tout leur courage, les Marquettois ne parvinrent pas à sauver l'honneur.

L'Union Sportive Saint-Louis (2) est champion de Nord des Patronages (série juniors)

Sur le terrain de l'E.S.M., à Mouvaux, l'Union Sportive Saint-Louis (2) (Blanc-Seau), a battu le Patro-Club Marcquois (1), par 2 buts à 1.

La partie fut assez égale, les deux équipes dominant tour à tour, surtout en première mi-temps, dont la fin arrive sur le score de 0 à 0.

Après la reprise, sur une descente générale, le U.S.S.L. obtient un corner qu'il transforme.

L'U.S.S.L., par Vanderbeck qui reprend de la tête une balle de la gauche, égalise. Les Tourquennois parviennent à marquer le but vainqueur par P. Théraie.

FOOTBALL-ASSOCIATION DU BLANC-SEAU BAT GARABINIERS LILLOIS, PAR 5 BUTS A 0. — Match comptant pour la poule d'accession de la 2e division, joué sur le terrain du R.C.R., boulevard de Lyon.

Le F.A.B.S. attaque d'entrée et manque le but à peu d'intérêts reprises. Les Lillois mènent dès le début, à leur tour mais les demis rassemblent dans le camp lillois. P. Dendelever marque un premier but et rectifiera peu après. La défense lilloise ne réussit pas à se dégager et Sorm marque de la tête le 3e. A la reprise, Lille est canonné dans une défense serrée, mais ne peut empêcher le F.A.B.S. de marquer deux nouveaux buts.

FOOTBALL-CLUB DE ROUBAIX. — Ce soir, à 8 h., réunion de la Commission de football pour formation des équipes 1A et 1B, qui jouaient le dernier match de Championnat comme 1A et 1B. La Commission espère que tous les équipiers auront à cœur de venir leur place, dimanche prochain. Les indisponibles sont priés d'avertir. — Floria et Clach, ayant au règlement, viendront ce soir faire leurs adieux aux camarades; les autres jeunes soldats du club sont invités à venir exceptionnellement. — A 9 h. 15, réunion mensuelle du Comité, sous la présidence de M. A. Guisez, pour l'organisation de la saison d'hiver. Présence indispensable de tous les membres qui ont invités à prévoir leur projet. Il l'avance compte-rendu de la journée des deux de Pâques et du déplacement à Tourcoing du 18 mai. A cette occasion tout pli qui aura été envoyé, le présent avis en tient lieu.

POIDS ET HALTERES

LE CRITERIUM INTERREGIONAL. — Pour des raisons de force majeure, les épreuves éliminatoires de ce critérium, qui devaient avoir lieu dimanche 11 mai, seront reportées au dimanche suivant, 18 mai, à 10 h. au local de l'U.R.S.A., 22, rue Jeanne-d'Arc, à Roubaix, où le Secrétaire du Comité du Nord reçoit les engagements. Nous rappelons les minimums exigés : Plumes, 70 kilos; moyens, 75; mi-lourds, 70; lourds, 80.

UNION ROUBAISIENNE DES SPORTS ATHLETIQUES. — De belles performances furent enregistrées au cours de l'entraînement de dimanche au Gymnase Delcroix, 22, rue Jeanne-d'Arc. Mouret, Leith, Vandeputte, Delcroix, tirant assez lourd. Vandeputte notamment, dont les progrès sont constants, fit 70 kil. arrachés en suspension, et il épaula 90 kil. 5 droite plusieurs fois de suite. Que feront Vandepaute et Monnet aux prochains Jeux Olympiques ? Ces deux derniers sont les « X » de l'épreuve mondiale, car, d'après leurs performances, ils sont considérés comme les meilleurs haltérophiles amateurs dans leurs catégories. Du reste, les amateurs auront l'occasion de les applaudir à la fête qu'organise la société le dimanche 25 mai, dans la salle des fêtes de la rue de l'Hospice. Mues, Dubois, Cornil, Delbarre, Dumoulin, Molard, Verdenck, seront de sérieux concurrents au Championnat du Nord ainsi que Hus, Sueur, Briche, Sanzier, Decalonne. En lutte, Desnoulet et Henri Delen, et les jeunes Desnoulet, feront quelques belles passes.

Prochainement, nous donnerons les grandes lignes de la fête du 25 mai, où une équipe de cinq lutteurs parisiens, dont quatre internationaux et le champion des Flandres, poids lourds, de Gand, seront opposés à nos meilleurs régionaux.

CLUB LES SPORTS REUNIS, ROUBAIX. — La fête organisée pour la remise du souvenir à Gaston Butter, champion de Belgique 1923, poids légers, fut très réussie, un objet d'art lui fut remis au milieu des acclamations du public; puis, bien secondé par Louncke et Vanlerberghe, il s'entraîna sur les mouvements olympiques, terminant par un magnifique jeté avec 100 kil. Louncke fit un magnifique développé à deux bras avec 90 kil. et un arraché à deux bras avec 95 kilos. Vanlerberghe épaula 110 kil. Ces deux derniers participeront, dimanche prochain, à la sélection pour les épreuves qui doivent avoir lieu le 1er juin, à Paris. Les Mandellas furent merveilleux et leur jeune âge leur donne toutes espérances. Luc, César, Messin n'en pas pu prêter concours et a arbitré les matches. La nouvelle salle de lutte a beaucoup plu aux sociétaires et permettra un entraînement plus suivi.

BASKET-BALL

RESULTATS DU DIMANCHE

P.S. des Francs 2 bat N.-D. de Lourdes 3... 26—11
P.S. des Francs 3 bat Jeanne d'Arc 5..... 12—10

CYCLISME

AMICALE DES ARTS DE ROUBAIX. — Ce soir mardi, à 19 h. 30, réunion mensuelle pour toute la section cycliste, au local, Café Bourgois, 36, rue de l'Epeule, Roubaix : Courses, Championnat du Nord et Paris-Lille. — Mercredi 7, entraînement comptant pour le Trophée Jean De Rytke, R.-v. à 13 h., avenue des Villas.

PREPARATION MILITAIRE

TOURCOING. — Ecole de Tir et d'instruction Militaire. — En raison de l'approche du concours des Tuileries, les cours sont modifiés comme suit : Mercredi et vendredi, entraînement obligatoire pour les 1re, 2e et 3e sections; mardi et samedi, pour la 4e; lundi et jeudi, entraînement facultatif pour toutes les sections. Aucune absence ne sera tolérée, les mercredi et vendredi.

NATATION

La réunion pré-olympique de Tourcoing

Dimanche, ainsi que nous l'avons dit, s'est déroulée aux Bains municipaux de Tourcoing, la réunion pré-olympique organisée par les Enfants de Neptune, sur l'initiative de la F.F.N.S.

Voici quelques-uns des champions:

H. BOUVIER.
champion de France des 100 m. brasse

Henri PADOU,
qui a abaissé le record des 200 m. nage libre, — 2 m. 33 s. 1/5

ZVILLER.
champion de France des 400 m. brasse

BOXE

UNE BELLE REUNION A L'ACADEMIE DES SPORTS

La revanche Carbonnel-Gydé

Continuant la série de ses belles organisations, l'Académie des Sports donnera dimanche prochain, à 16 h. 30, une intéressante réunion.

Le club doyen a été fort bien inspiré en mettant à l'affiche le match-revanche Carbonnel-Gydé. Leur première rencontre, une des plus belles mises sur pied dans la région, se termina par la victoire des Roubaisiens, après une bataille splendide. Carbonnel demanda sa revanche que le maître Dobus accepta immédiatement pour son brillant élève. Le Parisien, qui connaît maintenant le jeu de son adversaire, et qui possède une résistance inépuisable, est plein d'assurance. Mais Gydé qui, le 20 avril, dernier, termina très frais son dur combat, a aussi confiance et espère bien triompher cette fois avant la limite.

La préparation des deux athlètes est des plus sévères. Ils savent l'importance de la partie qu'ils joueront dimanche, et qui est pour eux grosse de conséquences. Aussi mettront-ils tout en œuvre pour s'attribuer la victoire.

Cinq autres combats, dont nous donnerons le détail, sont épinglés au programme, qui attirera sans nul doute la grande foule des fervents du « noble art » dans la salle des fêtes de la rue de l'Hospice, à Roubaix.

Le prix habituel des places est maintenu : Ring (trois premiers rangs), 12 fr.; premières, 6 fr.; galeries, 4 fr. Location sans augmentation, au siège de l'A.S.R., 41, rue du Chemin-de-Fer, à Roubaix (Tél. 18.05).

BOXING-CLUB MOUVALLOIS. — Ce soir mardi, réunion de Commission, au siège, 30, rue de Roubaix. Championnat de France; organisation du terrain d'entraînement; cotisations.

ATHLETISME

RACING-CLUB DE ROUBAIX. — La troisième réunion officielle d'entraînement a été suivie, dimanche matin, par une vingtaine d'athlètes. En voici les résultats :

600 mètres plat : 1re série : 1. Cottenier, 2 Pié, 3 Gravet, 4 Godbroad; 2e série : 1 Desobrie, 2 François, 3 Buisine, 4 Janssens; 3e série : 1 Petit, 2 Pié, 3 Lejeune, 4e série : 1 Malfait, 2 Bombeeck, 3 Lecomte; 5e série : 1. Lefeuvre, 2. P. L. Boucq; Finale : 1. Desobrie, en 9' 3/5; 2. Lefebvre; 3. Malfait; 4. Petit; 5. Cottenier. Belle course. Aux 400 mètres, les cinq hommes sont ensemble. Desobrie se détache dans les derniers mètres; les 1er et 3e sont très près. Cottenier n'insiste pas. — Lancement du poids : 1. R. Demuynck, 11"60. — 1.000 mètres : 1. Deraedt, en 3'3" 3/5; 2. Dewulf, à 1 mètre. — 250 mètres : 1. Cottenier; 2. Desobrie, à 1"50; 3. Malfait. Belle course de Cottenier, qui remonte tout le lot et gagne nett mais en 33" 1/5. — Entraînement mardi et jeudi soir, ainsi que dimanche matin, en vue de la première journée des Championnats du Nord (25 mai).

ASSOCIATION SPORTIVE TOURCOINNOISE. — Section des Champs. — Mercredi 7, ouverture de la saison d'athlétisme, en vue des épreuves à disputer le mois prochain. Les jeunes gens désireux d'y participer, sont priés de se présenter les mercredis et vendredis, au terrain des Orions, à 7 heures.

Pour mercredi, sont spécialement convoqués à 7 h., munis de leur tenue légère : Neyrinck Ern., Duyck Julien, Boulet Henri, Fauquenoy Lénard, Vanderstraeten Albert, Heunache Henri, Fresnoy Henri, Defoin Emile, Demeyer Alfred, Couvreur François, Dhalluin Gaston, Fontaine Julien, Desseaux Germain, Debock Fernand, Castel Paul, Béghin Lucien, Derveau Alphonse, Ghesquière Marcel, Druez Albert, Lefebvre Robert, Boscq Noël. La Commission espère que tous répondront à l'appel : quelques prix seront attribués aux membres les plus assidus. Un ballon sera à leur disposition après les épreuves.

COMMUNICATIONS

— **Club Athlétique Belzenne de Roubaix.** — Ce soir mardi, à 7 h. 30, réunion de Commission. Questions très importantes à l'ordre du jour.

— **Etoile Sportive Mouvalloise.** — Mercredi 7, à 20 h., réunion de la Commission et du Comité de sélection, chez M. Roussel, 83, rue de Lille, « Au Centre ». Présence absolument indispensable. Ordre du jour très important. L'équipe première jouant le Challenge de Drocourt les Mines, est priée d'assister à cette réunion, pour fixer la date de la rencontre.

— **A.A.E. rue Turgot, Roubaix.** — Réunion de la Commission ce soir, à 20 h. Sont convoqués : MM. Emile Dubois, V. Dubois, E. Gorieux, Ch. Scilram, M. Hubrecht, Vandenbossche, J. Poulain, F. Campens, M. F. Deligny, président, est prié d'être présent. Ordre du jour très important.

HIPPISME

LES COURSES DE SAINT-CLOUD du 5 mai 1924

Prix de Taverny (4.000 fr., 800 m.). — 1. La Riste (M. Brethés), 49.50 et 30.00; 2. Monin (M. Mac Gee), 20.50; 3. Etoile Filante (R. Ferré), 33.00. — Pas couru: Orangeade II.

Prix de Collerville (6.000 fr., 1.600 m.). — 1. Hohneck (A. Gautier), 213; 2. Sur la Marne (G. Krœl), 20.50; 3. Perlet (Greenwell), 21.50. — Pas courus: Flying Cloud, Casque d'or, Elder, Etoile Filante.

Prix d'Eauboune (4.000 fr., 2.500 m.). — 1. Lea (A. Garner), 41.50 et 18.50; 2. Queyrac (J.-B. Le Provost), 18.00; 3. Madrilena (J. Lamoure), 74.30. — Pas courus: Tout de Go, Le Télagh, Tilill.

Prix du Bois de Boulogne (15.000 fr., 2.000 m.). — 1. Ormuzd (G. Vatard), 21.00 et 14.50; 2. Spanish Flu (F. O'Neill, 28.00. — Tous courus.

Prix de Bouvres (10.000 fr., 2.400 m.). — 1. Le Messager (F. Keogh), 39.00 et 20.50; 2. Surya (A. Esling), 50.50; 3. Lemberg (D. Englander), 31.00. — Pas courus: Nestier, Lancefiche, Servante, Lider, Roi Candaule, Croesc.

Prix des Grenouilles (6.000 fr., 1.500 m.). — 1. Français (Keogh), 55.50 et 16.00; 2. Théorème (Donoghue), 15.00; 3. Le Pierré de Tauville (A. Esling), 14.50. — Pas courus: Dénicheur, Vanity Fair, L'Astucieuse, Servance.

COLOMBOPHILIE

TOURCOING. — Chantilly, organisé par l'Avant, chez M. Emile Delhaere, rue de Paris; 466 pigeons lâchés à 6 h. 30, par M. Wanquet. — 1 Desplanque, U.S.p.p.; 2 Vankersnick, R.s.p.p.; 3 Champion, R.s.p.p.; 4 Welcomme, R.s.p.p.; 5 Maertens, R.s.p.p.; 6 Leimarle, R.s.p.; 7 Campion, s.p., série; 8 Stélandre; 9 Poriesse, s.p.; 10 et 11 Lefebvre, R.s.p., série; 12 Delembre, R.s.p.; 13 Dassonville, R.s.p.; 14 Verstraeve, s.p.; 15 Debodt, s.p.; 16 Neirinck, s.p. 17 Prouvost; 18 Maertens, s.p., série; 19 Leprêtre, s.p.; 20 Masurel, s.p.; 21 Leclercq; 22 Dassonville, sp., série; 23 Leprêtre, sp., série; 24 Debuigne, sp.; 25 Deuchy; 26 Deryck, sp.; 27 Demoyette; 28 Doblaere, sp.; 29 Verbaere; 30 Killer, sp.; 31 Lauthier, sp.; 32 Lesur, sp.; 33 Laurentiaux, p.; 34 Masurel, p., série; 35 Vankersnick, série; 36 Struyve, 37 Neirinck, sp., série; 38 Delbecque; 39 Poulain, p.; 40 Deryck, sp., série; 41 Coillewaert, sp.; 42 Craye, p.; 43 Delembre, p., série; 44 Deleu; 45 Lauthier, série; 46 Maertens; 47 Assemaine; 48 Denoyette, série; 49 Denoyette; 50 Poissonnier; 51 Delville; 52 Parent; 53 Honequert; 54 Verhelst; 55 Cornille; 56 Callewaert, série; 57 Cornille, série; 58 Kuyle; 59 Delville, série; 60 Deleu, série; 61 Vankersbilck; 62 Cliforter; 63 Kuyle; 64 et 65 Laurantiaux; 66 Parent; 67 Lesur; 68 Parisse; 69 Debodt; 70 Stélandre; 71 Billet; 72 Leprêtre; 73 Honequert; 74 Grimonpont; 75 Delembre; 76 Bouckaert; constateur, Paul Maertens. — Le premier pigeon a 8 h. 59'41", dist. 177.621, vit. 1165.60; le dernier a 9 h. 11'24", dist. 178.057, vit. 1162.60.

MOUVAUX. — Survilliers, organisé par l'Entente, chez M. Alphonse Delporte, rue de Lille; 4 pigeons ouverts à 6 h. 30, par M. Suteyn. — 1 Legrand fils, en.sp.R.; 2 Vanhaeverbeck, Sp.sp.R.; 3 Cottiau, Sp.sp.R.; 4 id., Sp.sp.R.; 5 Everaert, Sp.sp.R., 6 Decninck, Sp.sp.R.; 7 Nisse, Sp.sp.R.; 9 Deprost, sp. sp.; 10 id., Sp.sp., série; 11 Decninck, en.sp., série; 11 Vanoverberghe, p.; 12 Leleu, p.; 13 Vanneste, p.; 14 Bernard, p.; 15 Deflaux, Sp.; 16 Beuqué, p.; 17 et 18 Ledoux, p., série; 19 Quartier, Sp.; 20 Beuqué, série; 21 Leleu, série; 22 Prade, p.; 23 Nisse, série; 24 Beuque. — Le premier pigeon a 9 h. 41'50, vit. 1181.29, dist. 183.031; le dernier à 9 h. 37'47", vit. 1062.50, dist. 183.552. Distribution des prix, mardi, à 17 h. 30.

TOURCOING. — Chantilly offert le 4 mai, par l'Entente Colombophile Tourquennoise, 354 pigeons lâchés à 7 h. par M. Leman. — 1. Huygevelde, U.Sp.sp.; 2. Ginze, 7p.sp.; 3. Parsis, 4p.sp.; 4. Milleseamps, 6p.sp; 5. id., 7p.sp; 6. Parsis, 4p.sp.; 7 Bouloigne, 3p.sp; 8. Lenglet, sp; 9. Jonville, 3p.sp; 10. Terry, 3p.sp; 11. Lerouge, 7p.sp; 12. Milleseamps, 8p.sp; 13. id., 3p.sp; 14. Ginze, 4p.sp; 15. Castel, 4p.sp; 16. Parsis, 2p.sp; 17. Bavyn, 2p.sp; 18. Liétar, 1p; 19. Bleey, 3p; 20. Horrent, 3p; 21. Watteau, 22. Libert, 4p; 23. Parsis, p; 24. Demeulemeester, 25. Lecluse, p; 26. Lecoutre, 2p; 27. Mullier, 2p; 28. Delhoute, 29. Lerouge, p; 30. Demeulemeester, 2p; 31. Duthoit, 3p; 32. Pannielis, p; 33. Hostyn, 3p; 34. Dutilleul, 35. Vanlerre, p; 36. Josson, p; 37. Wittemberg, 3p; 38. Hubaut, p; 39. Bovyn, 2p; 40. Catteau, 41. Martin, 2p; 42. Dufermont, 2p; 43. Demeulemeester, 2p; 44. Dufermont, 2p; 45. Liétaer, p; 46. Liagre, p; 47. Vinkier, p; 48. Dusollier, p; 49. id., 50. Parsis, 51. Lambaere, 52. Desrousseaux, 53. Dhulut, 54. Dumortier, 55. Milleseamps, 56. Lecoutre, 57. Duseller, 58. Dufermont, 59. Lenglet, 60. Demeulemeester, 61. Lecoutre, 62. Maerte, 63. Lauridan, 64. Lécluse, 65. Deschamps, 66. Demarque, 67. Planckaert, 68. Landsheers, 69. Lecoutre 70. Mispelaere, 71. Delbecque, 72. Dutilleul, 73. Mullier, 74. Denaux, 75. Vanghendaele 76. Godron, 77. Poublan, 78. Dufermont, 79. Lenglet, 80. Prévost, 81. Gaderne, 82. Vinkier, 83. Dhalluin, 84. Planckert, 85. Duseller, 86. Denaux, 87. Milleseamps, 88. Huygevelde, 89. Liétaer, 90. Dubrunfaut, 91. Mispelaere, 92. Prouvost, 93. Marécaux, 94. Décamp, 95. Deschamps, 96. Vanderplanck, 97. Vinkier, 98. Glorieux, Watteau, 100. Welcomme, Bouquet, Dedekon. Séries, Milleseamps, Parsis, Milleseamps, Ginize. Le 1er pigeon à 9 h. 28' 28"; vit. 1.200 m. 06; dist. 178.121. Le dernier à 9 h. 42' 42"; vit., 1.048 m. 30; dist., 177.072. Réclamations mardi. Distribution des prix jeudi à 19 h.

TOURCOING. — Chantilly offert le 4 mai par l'Avenir des Phalempins, chez Delannoy, rue des Phalempins, 260 pigeons lâchés à 6 h. 30, par M. Waequet. 1. Vandenbussche, U.7p.sp.R; 2. Samain, 4p; 3. Bouchraert, 4p.sp; 4. Seynaeve, 4p.sp; 5. Borgraeve, 6p.sp; 6. Prévost, 4p.sp.R; 7. Fumechon, 5p.sp.R; 8. Verplanck, 5p.sp; 9. Desrousseaux, 10. Coussement, 7p. sp.R; 11. Bouckaert, 4p.sp.R; 12. Premeux, 8p.sp.R; 13. Grenier, 6p.sp.R; 14. Blic, 8p.sp; 15. Prévost, 2p.sp; 16. Desrousseaux, 17. Tkindt, 3p.sp; 18. Tiberghien, 2p.sp; 19. Lefebvre, 2p; 20. Blic, 2p; 21. Verhest, 8p; 22. id., 2p; 23. Deman, 2p; 24. Vandenbussche, 2p; 25. Masura, 2p; 26. Catry, 2p; 27. Lecomte, 28. Vercamer, 2p; 29. Lefebvre, p; 30. Vercamer, 2p; 31. Coussement, 2 et 32. Delaunay, p; 33. Hennion, 34. Delmaeure, 35. Bernesel, 36. Tiberghien, 37. Gruvé, 38. Maeght, 3 9.Deman, 40. Klimpé, 41. Tkindt, 42. Delporte, 43. Vanlaethem, 44. Florin Lemaire, 45, Seynaeve, 46. Fumechon, 47. Verscoutère, 48. Lemen, 49. Liétaer, 50. Dorpeldre, 51. Verkasmet, 52. Dumortier, 53. Dortomb, 54. Blic. Bouquet, Descarpentries. Régulatier, Bouckaert. Le premier pigeon à 9 h. 10' 32"; vit., 1.169 m. 64; dist., 179.088. Le dernier à 9 h. 22' 31"; vit., 1.101 m. 50; dist., 179.010. Distribution des prix jeudi à 19 h.

TOURCOING. — Rambouillet offert le 4 mai par l'Entente Colombophile Tourquennoise, 900 pigeons lâchés à 7 h. 35, par M. Declerck. 1. Lerouge, U.11p. sp; 2. Olivier, 8p.sp; 3. Doutreleulgne, 8p.sp; 4. Saint-Venant, 8p.sp; 5. Mullier, 5p.sp; 6. Struyve, 8p.sp; 7. Duthoit, 5p.sp; 8. Lefebvre, R.7p.sp; 9. Bion, R.9p.sp; 10. Dedryver, 6p.sp; 11. Campion, 9p.sp; 12. Henry, 3p.sp; 13. Tierlinck, 5p.sp; 14. Despres, 3p; 15. Campion, 9p.sp; 16. Bouloigne, 3p.sp; 17. Fumechon, 4p.sp; 18. Watteau, 6p.sp; 19. Leperre-Lahousse, 6p.sp; 20. Lepers, 8p.sp; 21. Bouckaert, 2p.sp; 22. Duvillier-Glorieux, 6p.sp; 23. Wulfaert, 5p.sp; 24. Verkaemer, 2p; 25. Dubrunfaut, 3p.sp; 26. Hoquette, 5p.sp; 27. Dutilleul, 3p.sp; 28. Lepers-Lahousse, 6p.sp; 29. Veneutryve, 2p.sp; 30. Terry, 5p.sp; 31. Planckaert, 32. Lefebvre, 2p.sp; 33. Desrousseaux, p; 34. Verlinck, 2p; 35. Liétaer, 4p; 36. Naessens, 3p; 37. Faralis, p; 38. Desrousseaux, 3p; 39. Stélandre, 5p; 40. Tanghe, 3p; 41. Dubrunfaut, 5p; 42. Jonglen, 43. Deschamps, p; 44. Milleseamps, 2p; 45. Leveugle, p; 46. Prévost, 3p; 47. Florin-Lemaire, 2p; 48. Vandecastel, p; 49. Defrance, 2p; 50. Masse, 3p; 51. Honseau, 52. Duvillier-Glorieux, 3p; 53. Welcomme, p; 54. Baert, 55. Verlinck, p; 56. Verfaillie, 2p, 57. Vinkner, 3p; 58. Delespaul, 2p; 59. Sion, 3p; 60. Combrugge, 5p; 61. Castel, 4p; 62. Libert, p; 63. Dhulut, p; 64. Dalbecque, p; 65. Fontaine, 2p; 66. Planckaert, 3p; 67. Vandermeersch, 68. Delespaul, 2p; 69. Sion, p; 70. Masurel, p; 71. Boogaert, 2p; 72. Sion, 73. Lesur, 3p; 74. Blair, 2p; 75. Décamp, 2p; 76. Coepain, 2p; 77. Fontaine, 2p; 78. Lecoutre, 2p; 79. Demarque, 2p; 80. Dejaeghère, 2p; 81. Dumortier, p; 82. Tierlinck, p; 83. Welcomme, p; 84. Delespaul, p; 85. Huygevelde, p; 86. Vandendriessche, p; 87. Vandeveyère, p; 88. Tierrie, p; 89. Desrousseaux, 90 Dhalluin, 91. Tanghe, 92. Henry, 93. Debucquoy, 94. Verkasmet, 95. Vanoverscheide, 96. Duvillier-Glorieux, 97. Liétaer, 98. Lecoutre, 99. Fumechon, 100. Dupont, 101. Dhalluin, 102. Dhulut, 103. Liagre, 104. Florin-Lemaire, 105. Messiaen, 106. Verhaegen, p; 107. Desrousseaux, 108. Vanderghut, 109. Hubaut, 110. Morel, 111. Baert, 112. id., 113. Dumortier, 114. Milleseamp, 115. Desmettre, 116. Stélandre, 117. Florin, 118. Deconinck, 119. Sion, 120. Duvillier-Glorieux, 121. Vanmerhaeghe, 122. Baes, 123. Hubaut, 124. Coone, 125. Deconinck, 126. Campion, 127. Liagre, 128. Planckaert, 129. Liétaer, 130. Huygevelde, 131. Welcomme, 132, Parsis, 133. Mullier, 134. Vanhove, 135. Sion, 136. Masurel, 137. Delpalte, 138. Catteau, 139. Duteit, 140. Naessens, 141. Deschamsecker, 142. Lefebvre, 143. Dassonville, 144. Struyve, 145. Denoyette, 146. Dutilleul, 147. Broux, 148. Gilbson, 149. id. Bouquet, Lecoutre. Séries de 4 pigeons: Desrousseaux. Duvillier, Glorieux; séries de 3 pigeons: Delespaul, Baert, Sion, Campion. Séries de 2 pigeons: Lepers, Lahousse, Dubrunfaut, Vierlinck, Sion, Fontaine, Tierlinck, Tanghe, Henry, Verkasmet, Hamechon, Cassies: Campion, Lepers, Lahousse, Desrousseaux, Dubrunfaut, Duvillier-Glorieux, Delespaul. Le 1er pigeon à 10 h. 50' 42"; vit. 1.200 m. 30; dist. 252.513. Le dernier à 11 h. 01' 06"; vit. 1.210 m. 98; dist. 250.197. Réclamations mardi. Distribution des prix jeudi.

RENSEIGNEMENTS COMMERCIAUX

Office de compensation et de liquidation des opérations de change à terme

(Institué près de la Banque Nationale Française du Commerce extérieur)

COTE DU LUNDI 5 MAI 1924

	Cours de base		1 mois	2 mois	3 mois
Londres	67.56	R.	0.27	0.20	0.13
New-York	15.50 ¾	R.	0.04	0.03	0.03
Italie	60.55	R.	0.30	0.25	0.25
Suisse	276 1 ⅛	R.	0.25	0.25	0.25

Marché à terme des changes à Anvers

COTE DU LUNDI 5 MAI 1924

	Liv. st.	Fr. franç.	Dollars	Marks
1re quinz. mai	82.90	112.10	18.90	—
1re quinz. juill.	82.05	121.50	18.80	—
1re quinz. oct.	82.062	121.35	18.887	—

(Communiqué par la Caisse Internationale de Liquidation d'Anvers).

COTONS. — Le Havre, 5 mai. — Clôture. — Tendance calme. Ventes, 2.400 balles. — Mai, 581; juin, 581; juillet, 581; août, 570; septembre, 510; octobre, 480; novembre, 481; décembre, 477; janvier, 473; février, 473; mars, 470; avril, 468.

— Liverpool, 5 mai. — Clôture. — Mai, 16.69; juin, 16.50; juillet, 16.13; août, 14.40; septembre, 14.73; octobre, 14.56; novembre, 13.75; décembre, 13.63; janvier, 13.55; février, 13.46; mars, 13.44; avril, 13.38.

— New-York, 5 mai. — Mai, 2.942; juillet, 27.71; octobre, 24.06; décembre, 23.47.

LAINES. — Le Havre, 5 mai. — Tendance calme. — Mai, juin, juillet, août, septembre, 14.10. Les autres mois sont incotés.

SUCRES. — Paris, 5 mai. — Campagne en cours lourde; future récolte soutenue. — Courant, 254 et 253.50, payé; juin, 250,50, payé; juillet-août, 246.50, payé; 5 d'octobre, 207, payé; 3 de novembre, 202, payé. Cote officielle, 256.50 à 258.

CAFES. — Le Havre, 5 mai. — Clôture. — Tendance soutenue. Ventes 1.500 sacs. — Mai, 273.75; juin, 266; juillet, 259.25; août, 248.75; septembre, 249.25; octobre, 241.50; novembre, 241.50; décembre, 237.50; janvier, 233.50; février, 228.50; mars, 226; avril, incoté.

BOURSE DE COMMERCE de Paris du 5 (Clôture)

Lin. — Sans affaires. — Disponible, incoté; courant, 290, payé; prochain, 290; 4 de mai, 290; juillet-aout, 290. Tous nominaux.

Colza. — Sans affaires. — Disponible, incoté; courant, 350; prochain, 350; 4 de mai, 350; juillet-août, 350. Tous nominaux.

MARCHE AUX BESTIAUX de La Villette du 5 mai

Bœufs : Amenés, 2561; vendus, 2510; prix du kilo net: 1re qual., 8.60; 2e, 8.00; 3e, 7.10; prix extrêmes, 2.10 à 8.90. — Vaches: 1289, 1275; 8.70, 7.90, 6.80; 2.10 à 9.00. — Taureaux: 485, 463; 7.20, 6.80, 6.50; 2.10 à 7.30. — Veaux: 2219, 2219; 10.80; 9.60, 7.70; 6.30 à 11.70. — Moutons: 12526, 12.460; 12.80, 10.00, 9.00; 6.80 à 13.60. — Porcs: 2642, 2842; 8.26, 8.14, 7.85; 6.00 à 8.42.

ÉTATS-CIVILS

ROUBAIX. — Naissances. — Marie Rossello, rue des Anges, 103. — Jacques Ghesquier, rue Destrée, 166.

MAMANS, photos de BEBES réussies par LECHANTRE, 28, rue Fabricants, Roubaix. Tél. 18.06. 90-1

Yvonne Deraeinck, rue Jules-Guesde, impasse St-Louis, 13. — Denise Decanois, rue Jules-Dereugnecourt, cour Haquette, 7. — Jacques Spriet, rue Jules-Guesde, 125. — Daniel Wibaux, rue Dammartin, 47.

Publications de mariages. — François Vande Walle, tisserand, à Renaix (B), et Germaine Daschamphelaere, lingère, rue de la Chaussée, 46 bis. — Camille Verborgt, receveur, à Ixelles (B.), et Mathilde Le Hénaff, employée, boulevard de Paris, 30.

ROBES Marlées, « A St-Jacques », 215, r. Collège, Rx

Joseph Papentiers, boulanger, rue de Tunis, 40, et Léa Millwille, étiraguese, rue d'Estaing, 41. — Henri Parmentier, employé, à Tourcoing, et Marie Tonneau, employée, rue Newcommen, 28. — Arthur Capelle, brossier, rue du Pays, 2, et Julienne Desurmont, bambrochenne, rue des Récollets, cour Vve Michel, 7.

ROBES MARLEES, Belle Jardinière, 4, Pl. Liberté. 44351

SPECIALITE de Cadeaux pour naissances, fiançailles, mariages, à la **Bijouterie des Francs**, 170, rue de Dunkerque, Tourcoing. 57562

Mariages. — Théophile Huyghe, agent commercial, rue Cuvier, 13, et Hélène Berquet, sans profession, rue Puget, 9. — Fernand Verdonck, ébéniste, rue Hoche, 10, et Marie Hennion, confectionneuse, rue de Présnoy, 39. — Jean-Baptiste Mabire, maçon, rue Dampierre, cour Jonville, 16, et Esther Dubus, bobineuse, rue de Condé, 59.

Décès. — François Daolman, 57 ans, rue des Anges, cour Masson, 10. — Marcelle Peire, 2 jours, rue de Tournai, 66. — Léonie Cornu, 70 ans, rue Latine, 17. — Coralie Detemmerman, 56 ans, rue du Grand-Chemin, 106. — Léontine Dufour, 79 ans, rue de Blanchemaille, 37. — Agathon Bouillet, 89 ans, rue de Barbieux, 25. — Albert Dutheit, 1 an, rue de Lannoy, 392. — Charles Chalo, 70 ans, rue du Bavai, 86.

POMPES FUNEBRES GENERALES, 49, rue Sébastopol, Roubaix. Cercueils, Décors funèbres. Démarches. Organisation complète de convois. Téléph. 8.06. 46059

CROIX. — Naissances. — Roger Delrue, rue Lamartine, 49. — Roger Prouvost, rue des Ogiers, 473. — Raymonde Briche, rue de la Duquennière, 17.

WATTRELOS. — Naissances. — Michel Leman, rue de l'Industrie, cour Rose, 5. — Alfred Crommelinck, rue du Beau-Saule, 14.

Publications de mariages. — Jean Castelain, trieur de laine, rue de la Gare, 28, à Tourcoing, et Madeleine Depoortère, brodeuse, rue des Flats, 15. — Charles Brouck, maçon, à Saint-Léger, et Hélène Sente, doubleuse, rue du Gauquier, 2.

Décès. — Clément Dubus, 67 ans, rue Jean-Jaurès, 46. — Fidèle Pesin, 86 ans, rue du Sartel, 31.

TOUFFLERS. — Naissance. — Gisèle Nutin, 194, rue de Roubaix.

Publication de mariage. — Auguste Leclercq, chauffeur d'auto, et Germaine Constant, piqûrière.

HEM. — Naissance. — Georges Delahaye, rue des Trois-Baudets, 57.

Décès. — Emile Reversez, 14 mois, rue du Calvaire, 2.

LYS. — Mariage. — Georges Moenchaert, marchand de légumes, et Marie Kindt, cuisinière.

Décès. — Léon Cornu, 34 ans, rue du Leers, 44.

WILLEMS. — Naissance. — Lucienne Allegoedt, rue Franche.

Publication de mariage. — Albert Delhaye, marchand de fruits, et Germaine Espriet, couturière, à Hem.

Mariages. — Etienne Dietsch, aiguilleur, à Ascq, et Marie Dubois, femme de journées. — Louis Brunin, peintre, et Mathilde Waroux, sans profession. — Joseph Grustin, monteur, et Hélène Dechaene, ménagère.

TOURCOING. — Naissances. — Charles Defrenne, rue de la Potente, 101. — René Lecluyse, rue Nationale, 87. — Jacques Paris, rue d'Ostende, 69. — Pierre Dhaze, rue Colbert, 296. — André Gerniers, rue des Pontrains, 137.

Marie Leroux, boulevard Gambetta, 10. — Marcel Dutilly, rue du Dahomey, 17. — Edmonde Sandraps, rue de Moscou, 34. — Eliane Schuller, quai du Hainaut, 8. — Christiane Voreux, rue Auber, 117. — Madeleine Debeuf, rue de l'Epidème, 20.

Publications de mariage. — Maurice Carlier