"ODEOLA"

JE CHANTE ET TIENS BON

Ne pas confondre les Pianos
ODEOLA
avec des Marques similaires venant de l'Etranger
"ODEOLA"
n'est adopté que par les premières Marques françaises :
ÉRARD — GAVEAU — KLEIN — *Etc.*
— Meilleure garantie —
— Durée illimitée —
Audition permanente
Catalogue J franco.

A. JUBÉ
30, Grande-Rue, 30 — ROUBAIX 61884

Plus d'ivrognes

grâce à la POUDRE MITHA, qui a la propriété de dégoûter l'ivrogne de la boisson. Inoffensive, cette poudre ne communique aucun goût, aucune odeur aux liquides ou aux aliments auxquels on peut la mélanger. Il est donc facile de la faire prendre à l'insu de l'ivrogne qui, peu à peu, perd complètement l'habitude de boire.
PRIX DE LA BOITE : 7 FR.
Dépôts : Pharmacie Magron-Duthu, 32, rue Neuve, Roubaix. — Pharmacie Masclef, 18, rue Carnot, à Tourcoing. 43577

N'achetez
MONTRES, BIJOUX PENDULES ORFÈVRERIE
sans consulter le *CATALOGUE* illustré de 2.000 dessins, qui est envoyé gratis et franco sur demande par
G. TRIBAUDEAU
Fabricant Principal à BESANÇON
6 Premiers Prix — 30 Médailles d'Or.
La plus ancienne Fabrique française vendant directement au Public.

ANÉMIE
CHLOROSE, FAIBLESSE
PALES COULEURS, NEURASTHÉNIE
GUÉRISON RAPIDE par
L'ELIXIR DU Dr SOMER
Le litre : 18 fr. Le ½ litre : 7 fr. Dépôt : Pharmacie Normale de Roubaix et toutes pharmacies.

AVARIE
TRAITEMENT SÉRIEUX, efficace, discret, facile à suivre même en voyage, par les
COMPRIMÉS DE GIBERT
remplaçant avantageusement le 606 et ses pareils
12 ans de succès ininterrompus
Très nombreuses déclarations médicales
La boîte de 50 comprimés Onze fr. (impôt compris)
Envoi franco contre espèces ou mandat adressé à la Pharmacie GIBERT, 19, rue d'Aubagne, MARSEILLE
Dépôts à Roubaix : Ph^ie CORBEAUX, 20, r. de Lannoy — à Tourcoing : Ph^ie FIEVET, 2, Rue de Lille.

Au 301, Rue Jules-Guesde, ROUBAIX
MAISON DERRYX
VENTE AU COMPTANT
ET AVEC FACILITÉS DE PAIEMENT
de TOUTES ESPECES de MARCHANDISES
Pour obtenir un compte et connaître les conditions, s'adresser ou écrire à la Maison. — Représentant pour Tourcoing et environs : Léon DERRYX, 284, rue des Plats, TOURCOING. 57015

A. JUBE
30, Grande-Rue, 30
ROUBAIX
PIANOS
NEUFS
Depuis 2.000 francs
OCCASIONS
Depuis 1.000 francs
Facilités de paiement
BIEN REMARQUER
le n° de la Maison : 30.

CLINIQUE FAID
INSTITUT BIORANE DE PARIS
English spoken — Tél. 39-55 — Men spreekt vlaamsch
1, Place de la Gare, LILLE
LE PLUS GRAND ÉTABLISSEMENT D'ÉLECTRICITÉ MÉDICALE DU NORD
Le Médecin-Chef consulte personnellement à **LENS**, les **mardi et vendredi** de 8 h. à 20 h., à sa Clinique. *Angle du Boulevard des Écoles et de la Rue de Crombecque.*

Docteurs spécialistes de Paris

VOIES URINAIRES	MÉTRITE	CŒUR	RADIOGRAPHIE
RÉTRÉCISSEMENTS	PERTES	ESTOMAC	RADIOSCOPIE
PROSTATITE	FIBROMES	NERFS	RADIOTHÉRAPIE
IMPUISSANCE	SANG	PEAU	LABORATOIRE
HÉMORROÏDES	POUMONS	VARICES	D'ANALYSES

Tous les jours (sauf le Vendredi) de 8 à 12 et 2 à 7
CONSULTATION GRATUITE

Toutes les
Fièvres Dangereuses
Variole, Rougeole, Scarlatine, Typhoïde, Erysipèle, Influenza, Fièvre puerpérale.
sont guéries en QUELQUES JOURS, souvent en quelques heures
par la
BOISSON BLANCHE
de l'Abbé MAGNAT
Dépôt Général : M. BRÉMOND, Pharmacien
Bd. de la Madeleine, 65, MARSEILLE
Le flacon 5 fr. (impôt compris) les 6 flacons Fco
Brochure et Attestations gratuites sur demande.

DÉPOTS à ROUBAIX : Ph^ie MOULIN, ..., rue de l'Alma; Ph^ie CORBEAUX, 20, rue de Lannoy; — à TOURCOING : Ph^ie FIEVET, rue de Lille.

61313

MALADIES DE LA FEMME
LA METRITE

Il y a une foule de malheureuses qui souffrent en silence, les unes parce qu'elles n'osent pas se plaindre, les autres parce qu'elles ignorent qu'il existe un remède à leurs maux.
CE SONT LES FEMMES ATTEINTES DE MÉTRITE.
Celles-ci ont commencé par souffrir au moment des règles qui étaient insuffisantes ou trop abondantes. Les Pertes blanches et les Hémorragies les ont épuisées. Elles ont été sujettes aux Maux d'estomac, Crampes, Aigreurs, Vomissements, aux Migraines, aux Idées noires. Elles ont ressenti des lancements continuels dans le bas-ventre et comme un poids énorme qui rendait la marche difficile et pénible. Pour guérir la Métrite, la femme doit faire un usage constant et régulier de la
JOUVENCE de l'Abbé SOURY
qui fait circuler le sang, décongestionne les organes et les cicatrise, sans qu'il soit besoin de recourir à une opération.
La JOUVENCE de l'Abbé SOURY guérit sûrement, mais à la condition qu'elle sera employée sans interruption jusqu'à disparition complète de toute douleur.
Toute femme soucieuse de sa santé doit employer la JOUVENCE de l'Abbé SOURY à des intervalles réguliers, si elle veut éviter et guérir Métrite, Fibrômes, Mauvaises suites de Couches, Tumeurs, Varices, Phlébites, Hémorroïdes, Accidents du Retour d'Age, Chaleurs, Vapeurs, Etouffements, etc.
Il est bon de faire chaque jour des injections avec l'HYGIÉNITINE des DAMES; la boîte, 4 fr.
La JOUVENCE de l'Abbé SOURY, préparée à la Pharmacie Mag. DUMONTIER, à Rouen, se trouve dans toutes les pharmacies. Le flacon : 6 fr., plus impôt, 0 fr. 75; total : 6 fr. 75.
AVIS IMPORTANT
Nous prévenons notre nombreuse clientèle que sous le nom de JOUVENCE de l'Abbé SOURY nous ne fabriquons qu'un seul et unique produit présenté sous la forme liquide.
REFUSEZ énergiquement toutes les imitations et contrefaçons qui vous seraient présentées.
EXIGEZ la Véritable JOUVENCE de l'Abbé SOURY avec le portrait de l'Abbé SOURY et la signature Mag. DUMONTIER en rouge sur chaque boîte.

Ecoutez cet avis des propriétaires de marques commerciales

Quand vous demandez un produit dont l'excellence est assurée par sa marque, ne vous laissez pas dissuader par le vendeur et exigez la garantie que seule vous donne la désignation adoptée par le créateur de ce produit.

Pierre MARCHAL
LILLE, 38-40, rue Esquermoise

TABLIER	TABLIER	TABLIER	TABLIER	TABLIER
FIL A FIL, tous coloris broderie très fantaisie,	PRATIQUE, Vichy glacé parure unie,	ÉLÉGANT, Vichy glacé tous coloris, riche broderie fantaisie,	FIL A FIL, tous coloris, riche broderie mode,	très beau Vichy damier, dépassants blancs,
le 50 : **9.75**	le 50 : **12 fr.**	le 50 : **9.75**	le 50 : **9.75**	le 50 : **10 fr.**
et 0.75 par âge.	et 1 fr. par âge.	et 0.75 par âge.	et 0.75 par âge.	et 1 fr. par âge.

— ENTRÉE LIBRE. - PRIX FIXE. - Les Magasins sont ouverts le Dimanche jusqu'à midi. —

NE FAITES PAS FAIRE vos VÊTEMENTS Hommes et Jeunes Gens sans avoir vu les prix et TISSUS du
TAILLEUR
de la Place Faidherbe
R. C. ROUBAIX 3.753
Vous gagnerez votre journée
Grand choix jolis complets sur mesure, depuis 110 fr.
Maison de confiance. 174

La Maison F. NATIEZ
Tailleur DAMES & MESSIEURS
Place de la Gare, TOURCOING
NE LIVRE QUE DU VÊTEMENT IMPECCABLE

Téléphone 15.10

Rien que de la mesure

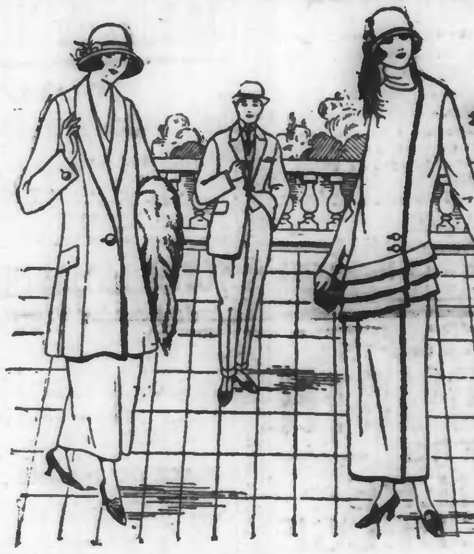

Travail de 1er ordre

Depuis **350** francs
Magasins ouverts tous les jours jusqu'à 8 heures du soir

Au PROGRÈS **DENTAIRE**
LILLE, 16, Rue du Curé-St-Etienne
Cabinet Dentaire dirigé par un Docteur en Médecine de la Faculté de Paris, spécialiste des maladies de la Bouche et des Dents.
ON SOIGNE PATIEMMENT toutes les dents même les plus malades. On ne les enlève que quand il y a urgence absolue et on le fait par un procédé nouveau d'INSENSIBILISATION si parfaite que le malade ne ressent rien et ne s'aperçoit même pas de l'opération.

A ce cabinet est annexé un Laboratoire de Prothèse pour faire toutes les RÉPARATIONS en 6 HEURES ou pour la pose rapide des couronnes et des Bridges perfectionnés ou pour l'exécution minutieuse des
DENTIERS "NIKOL'S"
véritables chefs-d'œuvre, tenant bien, ne gênant pas, simulant à merveille les dents naturelles.
Ces appareils sont recommandés par les Médecins pour éviter la déglutition si dangereuse des râteliers mal fixés et l'irritation continuelle causée par des dentiers défectueux qui peuvent être l'origine
des CANCERS de la LANGUE
La Notice relative aux Dentiers Américains "NIKOL'S" est envoyée gratis à toute personne qui en fait la demande à M. le Directeur du Progrès DENTAIRE.

PERDU Dimanche matin, 8 Juin, un loulou, mâle, gris, fines pattes ayant rompu son collier. Ramener contre récomp. 187, Bd Beaurepaire à Roubaix. 62286d

Voiture à Bras pour boulanger est recherchée. Ecr. init. A.H.Y. au bureau du journal. 62330d

CHEVAL ET CHARRETTE avec harnais, à l'usage de boulanger ou laitier, à vendre. On traiterait à bon prix 37, rue de Lille Mouvaux 571d

AVIS DIVERS

Machines à coudre Excelsior pour famille, coffret compris 585 fr. garantie 15 ans. Même prix qu'au comptant Payable en 3 ou 4 versements. Renversements, meuble de luxe, peinture, décor, 725 fr Confectionneuse etc. Maison SERVENAY 12, rue de la Gare Rx 62291

CÉLIBATAIRE, 32 ans, bien sous tous rapports, cherche gentille demoiselle ou veuve en vue de mariage. Ecrire av. détail et photo qui seront retournés. Grande discrétion d'honneur. Ecr. T.C. jnal 578d

BON MAÇON recherche travaux de maçonnerie, chaudières, citernes, etc. Trav. garantis Prix modérés. Adr. jnal. 69602

NICKELAGE A vendre installation, visible en fonctionnement. Garanti, bonne marche, avec ou sans moteur, chez E. Berthe, rue des Récollets 10, Tournai 27602

BELLE OCC. 6 chaises cuir et table chêne, 3 allonges, état neuf. Bas prix 12, rue de l'Ouest, Rx (derr. gare 62301d

A CÉDER MEUBLES Salle à manger, glaces, lustres secrétaire, canapé, chaises godin, garde-robe, garniture de cheminée, lessiveuse. S'adr. de 1 à 3 heures 33 Boulevard de la République 33, à Roubaix. 68580

Machines à Coudre n'importe quel état sont recherchées. S'adr. 223, rue Jules-Guesde, Roubaix. 68536d

Machines à Tricoter A vendre, 2 jauges 10, 1 bobinoir et 1 surjetteuse. Adr. au bureau du journal. 68594d

GLACIÈRE 2 m. 60 sur 1 m. 20, à vendre d'occasion 200 fr. Boucherie VERMERSCH, rue Villars, à Roubaix. 62326d

A VENDRE 1 robe velours, 1 tailleur dame (neufs), belle coupe. Mme Delattre, 39, rue du Vieil-Abreuvoir, Rx. 68611d

Bois de constructions et matériaux de démolitions Stock de tuiles mécaniques neuves. Quantités de bastings, combles, chevrons, planches, planchers, feuillets, lattreaux et matériaux divers Livraison à domicile Vandecasteele H. fils, 158, rue de Gand Tg 616d

Pour les Fêtes du Cul-de-Four
Jolis CANETONS de tous poids à vendre. S'ad. Jean Claeys, 453, rue de la Martinoire, Wattrelos. 34518d

DEMOLITIONS A VENDRE
Portes, grandes-portes, chassis avec volets, cloisons, placards, planchers 4/4, madriers, battens et combles. Ecurie, box, soubassement pierres, briques, etc. Crons à enlever gratis. Bois à brûler. S'adresser à M. Parmentier Albert, entrepreneur de démolitions, 40 bis, rue de Mouvaux, à Roubaix. 27608

A VENDRE Tables, glaces, commode, appliques gaz. 130, rue de l'Ermitage, Croix. 68509d

ON DEMANDE pour servir cautionnement à l'Etat pour 5 ans, 500.000 fr. capital valeur actuelle en rentes Etat ou bons décennaux, garantis au prêteur par garanties 1er ordre. Intér. supplém. à débattre. Ecr. Y.C. au jl. 68597d

A VENDRE 800 pannes ordinaires, 15 fr. le 100, Rue Faidherbe, 22, chemin la Makellerie, Croix, à partir de 6 h. soir. 34520d

Voitures d'enfants neuves et d'occasion. Bas prix Réparation en tous genres Capote depuis 25 fr. Caoutchouc pose instantanée 57, rue Pierre de Roubaix à Rx. 62386

BEAU PIANO Gaveau Grand modèle, cordes croisées somm. cuivre, à vendre Ecr initiales Z.C. au journal. 68508d

Piano d'études bonne occas. à vendre 11, rue Faidherbe Wattrelos 68579

Chevaux, Chiens et Voitures

BALADEUSE A vendre d'occas. 53, rue de Dunkerque Tg 34497d

PERDU mardi soir chien Groenendael forte taille du nom de Gip. Ram. c. bonne récompense Baraquement 27, Boulevard de Fourmies 5 à Roubaix. 68620d

A vendre d'occasion Meubles, bureau, casiers, tables. Adresse au journal. 34513

SUIS ACHETEUR Montage pour balançoire, trapèze avec accessoires. — Ecr. init. X.R.R. au journal. 34498

OCCASION Voiture d'enfant landau à vendre d'oc as. 94, rue Daubenton, Roubaix. 69000d

Machine à Tricoter état neuf, jauge 7, 60 c/m, à vendre prix très avantageux. Pour renseignements, s'adresser DELMASURE, 3, rue Nabuchodonosor, Rx. 68565d

Voiture pr jumeaux bon état, à vendre d'occas. 121, rue de Magenta Tg 23614d

BOUTEILLES TOUS GENRES FUTAILLES. Achat au plus haut prix. DUTHOO, 18, rue des Villas, (Bl.-Seau), Tg. et 26, rue St-Joseph, Rx 57916

ESTOMAC POITRINE
Dr BOURGOIS, Spécialiste 86, rue de Lille, TOURCOING. Mardi, jeudi, samedi de 1 h. 1/2 à 3 h. et de 5 à 7 h. S'entendre pr visites à domicile. 18

MEUBLES Buffet créd. 125 fr. Gde-robe, 300 fr., Arm. à glace, 45 fr., Buff. créd. 250 fr., à vitraux, 275 fr. Table H. II, 150 fr., 6 chais. 115 fr., buff. Hollandais, 300 fr. 4, r. Gironde, Tg. 715

MARIÉES — Voiles et parures d'oranger pour mariées bas prix. Himpe 75, rue de Tournai Tourcoing (Tél: 13.12)

ACHETEZ VOS
Meubles Garantis
AU « MUTILÉ BERTRAND », 288, rue Jules-Guesde, Roubaix Buffet orme, 135 fr. Garde-robe orme et chêne, depuis 280 francs. Joli trois-coins vitraux 345 fr. Petits meubles, tous genres. — Bon Marché. 50601

100.000 Bouteilles ET FUTAILLES CORNIL, 100, rue Bernard et 58 rue de Bethune (Pont des Arts) Rx

MEUBLES
NEUFS & D'OCCASION
VENTE — ÉCHANGE

Installation complète de Café. Cuisinières carreaux et émail de toutes teintes, Buffets crédence, Garde-robe, Tables, carrelées. — Maison de Confiance.
WYTSTRAETE
21, Rue de l'Alma (près Gare) ROUBAIX

LE CHIRURGIEN
DENTISTE
E. REY
de l'Université de Paris
11, rue Sainte-Thérèse, 11 ROUBAIX.
Spécialiste pour dentiers perfectionnés, garantis PRIX MODÉRÉS 43971

MATELAS LAINES et FLOCONS, toutes qualités — DÉFEUTRAGE et BATTAGE à FAÇON — Usine 209 bis Boulevard Gambetta à ROUBAIX. 38438

A LA FILEUSE 85, rue Watt, Rx. (Epeule) R.C. Roubaix. 6341. La Maison se recommande pour ses chemises hommes, confectionnées et sur mesure, chemises dames, flanelle pure laine, Laine et coton, shirting, cretonne, essuis, mouchoirs, bas, chaussettes, etc. Draperie. — Maison de confiance.

ARGENT A GAGNER Vendez Bijoux, or, argent, diamants, platine, orfèvrerie, vieux dentiers, même cassés, au maximum. Pièces démonétisées achetées très cher: JOOS, Grande-Rue, 18 bis, ROUBAIX. 41072

SPÉCIALITÉ de BAS et Chaussettes
BONNETERIE
139, Rue de la Redoute, Rx.
Téléph. 22-66
61456

Machines à Coudre neuves, de toutes marques, Facilité de paiement. Bogaert 278, rue des Longues-Haies, Rx. Maison de conf. 61500

LITERIE
Matelas tous genres ET SOMMIERS
Laine kapock, plume, crin zostère, couvertures, coutils Lits fer et cuivre
Gros stock en magasin Défiant toute concurrence à qualité égale
Nos articles sont fabriqués dans la maison, av. garantie
Maison DECONINCK 6, rue de Lille, Tg. 38651

DEMANDEZ LA
Machine à coudre EXCELSIOR
avec garantie de 15 ans, payable en 3 ou 4 paiements. MAISON SERVENAY 12, rue de la Gare, ROUBAIX

AVANT D'ACHETER VOTRE
CUISINIÈRE
Voyez nos prix avantageux
Charles Dezwaene
15, rue MRY. Tourcoing 38073

Mariages riches Mess. ou Dames, dot et situation cent mille à un million 20, rue Demesnay Templeuve (Nord) 61128

HORTENSIAS à vendre, gros et détail. Prix modérés. Charles VERHELST, horticulteur, 472, r. du Blanc-Seau, Tourcoing. 62302

PAPIER HYGIÉNIQUE pour usines. Bonnes conditions. Adresse au journal. 7

Il ne coûte rien d'essayer
MARIAGE
L'organisation française, la plus importante et la plus sérieuse. Ecrire Intermédiaire, rue Fresnoy, à Tourcoing (R. C. 372. (Journal sous enveloppe fermée, contre 1 fr. 61817

J'ACHETE MATELAS feutrés. Echanges, réparations, battage de matelas, défeutrage. — 118, rue de Gand, Tourcoing Téléphone 15.09. 61800

BEURRE EXTRA-FIN DE TABLE au cours du jour le plus bas 10 francs le kilog. Expédit. par colis 5 et 10 kg et toutes quantités, contre remboursement. Maison de toute confiance fondée en 1885. Madame Goudrey d'Hanguet Château de Passillé à PARIGNÉ (Ille et V.) 81

2 MACHINES A COUDRE Singer occasion, neuve, 495 fr. pour famille, 695 fr. pour confectionneuse, avec genouillère et rallonge. Maison Servenay, 12, rue de la Gare, Rx. 62263

COMPLETS ... pour compte des grands tailleurs. — Vente et location d'habits de cérémonie pour noces et soirées. SPÉCIALITÉ DE **Pantalons fantaisie**
AU PETIT TEMPLE
6 Rue de l'Epeule 6 ROUBAIX
R. C. Roubaix : 1478

ARGENT TROUVÉ en vendant vos diamants, bijoux or, arg. chez A. Van de Plancke, 33, rue du Haze Tg. Achète vieux dentiers. Découper cette annonce pr obtenir la prime 730

SPÉCIALITÉS CHINE, JAPON. Marbres, bronzes. Chez Tharin, 34, rue St-Jacques, Tg Tél. 8.66

DÉMÉNAGEMENTS PAR AUTOS CAMIONNAGES
— EXPÉDITIONS —
Cadres capitonnés pour tous pays. A l'heure et à forfait. Vastes garde-meubles 42, rue des Arts, (Tél. 28-11), Rx. 1980

Bonneterie-Lingerie
33 rue de Roubaix
TOURCOING (Arrêt Car A)
Bonneterie d'été, spécialité pour la mer et la campagne, bas, chaussettes, sous vêtements, Jersey et Tricot, (Tailles spéciales pour personnes fortes. Flanelles, Robes, Casaques, Manteaux, Costumes, Fantaisies en jersey, tricot et ratine pour dames, fillettes, garçonnets, Layettes, Châles peluche et tricot, Echarpes, cache-nez, Cache-cols, Gants, chandails, Gilets de chasse, Couvertures, Couvre-pieds, Couvre-lits. Tous genres de lingerie. 940

Désinfectant POUDROIE du **Paysan** EN VENTE PARTOUT
Pour le gros : 197, rue Decrème ROUBAIX. 61721

L. BLACHE, chirurgien-dentiste de la Fac. de Médecine 101, rue Nationale Tg. Tél. 336
DENTS
Bridges et couronnes
PRIX LES PLUS BAS

Porto MADERE, MUSCAT et Malaga d'origine « A L'ARBO » 11, Rue du Grand-Chemin, 11 ROUBAIX R.C. 3483. Tél. 6.98

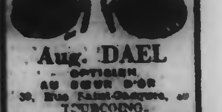

Aug. DAEL
OPTICIEN
AU CŒUR D'OR
30, Rue Saint-Jacques, à TOURCOING.
Exécution rapide des ordonnances de MM. les Oculistes. Optométrie. ... Maison de confiance

VOIES URINAIRES
CLINIQUE CENTRALE
Médecins Spécialistes
CONSULTATIONS
LILLE
32, rue Pellicerie
MALADIES DE L'HOMME
MALADIES DE LA PEAU et VICES du SANG