ARRESTATION D'UN ESCROC. — Mercredi dernier, des agents de Sûreté qui se trouvaient de service à la gare de Lille, eurent l'attention attirée par deux individus d'allure suspecte. Conduits à la Sûreté, ils déclinèrent leur identité: Jalmuena Stanislas et Samuel Koffmann. On s'aperçut que le premier avait donné une fausse identité et se trouvait sous le coup d'un arrêté d'expulsion pour vol et escroquerie; il se nomme en réalité Jean Sikora.

Le Polonais Sikora pratiquait couramment l'escroquerie dite au miroir: Il s'agit de petits miroirs à double fond permettant de dissimuler des capitaux pour passer de France en Belgique. Sikora faisait une démonstration devant ses victimes et trouvait toujours le moyen de disparaître, emportant argent et miroirs. Ses victimes seraient nombreuses.

L'ACCIDENT D'AUTOMOBILE DE LA RUE DE L'HOPITAL MILITAIRE. — M. Dufayet a rendu hier une ordonnance de non-lieu en faveur de M. Cunin, représentant qui, dernièrement, rue de l'Hôpital Militaire, où il passait en automobile, a renversé Mme Lemay.

L'instruction judiciaire a démontré que M. Cunin n'était pas responsable de ce pénible accident.

LE SYNDICAT DU COMMERCE EN GROS DES VINS ET LIQUEURS DU NORD a tenu dimanche à l'hôtel Delannoy, son assemblée générale annuelle, sous la présidence de M. Defert, président du Syndicat national. Les rapports qui furent lus donnèrent connaissance de l'importance toujours croissante du syndicat des vins et liqueurs qui par son organisation et le nombre de ses adhérents est classé comme l'un des premiers de France.

Différentes questions furent en outre traitées, notamment celles des nouveaux impôts, du mode de répartition pour l'établissement du chiffre d'affaires, de l'élargissement du contingentement des rhums, etc.

A l'issue de l'assemblée, un banquet fut servi au cours duquel prirent la parole MM. Guelton, Chevin, Tatin, des Rotours et Saint-Venant, décorés; Swarde et Defert. La fête se termina par un concert.

LE VOL DE 5.000 FRANCS DE BIJOUX. — L'auteur est arrêté. — Nous avons signalé que le novembre une mallette contenant 5.000 francs bijoux avait disparu de l'appartement de Goldberg, 3, rue des Tanneurs.

Dimanche M. Goldberg dont les soupçons se portaient sur un Polonais, Israël Karmelgan, avait rencontré en ville, le conduisit devant M. Alibé, commissaire de police. Interrogé, cet individu avoua qu'il n'était pas l'auteur direct de ce vol « commis, ajouta-t-il, par un compatriote connu Gwitterman. »

LEÇONS D'ART CHRETIEN. — M. l'abbé David reprendra prochainement ses leçons d'art chrétien et les donnera désormais dans la Salle des actes de l'Université Catholique, 1, rue François Ruhs.

La première leçon aura lieu le lundi 23 novembre, à 17 h.

Le programme comporte douze leçons sur la période si intéressante du « Quattrocento »:

23 novembre: **La Renaissance italienne**: — 30 novembre: Les Pertes du **Paradis**: — 7 décembre: De Brunelleschi à Bramante: — 14 décembre: La Sculpture florentine: — 21 décembre: Masaccio: La fresque: — 11 janvier: **L'Art à Padoue**; Mantegna: — 18 janvier: **Les premiers Vénitiens**: — 25 janvier: Gentile, Gheraldajo, Filippo, Lippi: — 1er février: L'Ecole ombrienne: — 8 février: **La Renaissance à Rome**: — 22 février: Léonard de Vinci, La Cène de Santa-Marie des Grâces. — 1er mars: L'Art du Quattrocento.

On s'inscrit à l'**Economat**, à partir du lundi 16 novembre, le matin, de 10 h. à 11 h. 30, et le soir de 3 h. à 5 h., 1, rue **François Baës**.

CHRONIQUE DE L'ENSEIGNEMENT

LILLE. — **Faculté de Droit.** — La Faculté de droit de l'Université de Lille est autorisée, provisoirement, à délivrer les quatre diplômes d'études supérieures de droit institués par l'article 4 du 9 mai 1925, savoir: 1° **Diplôme d'études supérieures de droit romain et histoire du droit**; 2° **Diplôme d'études supérieures de droit privé**; 3° **Diplôme d'études supérieures de droit public**; 4° **Diplômes d'études supérieures d'économie politique.**

Coffres-Forts BAUCHE
71, rue Faidherbe, 71 - *LILLE*
— — Téléphone: 17-54 — —
CATALOGUE FRANCO SUR DEMANDE

TRIBUNAUX

TRIBUNAL CORRECTIONNEL DE LILLE

Audience du lundi 16 novembre 1925

Présidence de M. Foucart

— **Une affaire d'exportation de capitaux, à Balleux.** — Dans la soirée du 10 novembre dernier, M. Gustave Langedock, 51 ans, employé, 56, rue Léon-Gambetta, à Lille, franchissait en chemin de fer la frontière belge à **Baisieux**: il allait s'installer définitivement à **Bruxelles** et avait son mobilier — ainsi que cela a été établi par l'**Administration des Douanes** — suivant par la route. **Malheureusement**, M. Langedock portait sur lui une somme de 84.350 fr.: 27.000 francs en bons de la **Défense Nationale** belges et 7.000 francs en billets de banque anglais, qu'il passait en fraude, sans avoir fait la déclaration préalable prévue par les lois des 8 avril 1918 et 13 juillet 1925. L'**Administration des Douanes** se portait partie civile et réclamait, outre les peines qu'il plairait à M. le **Procureur de la République** de requérir la confiscation de la somme saisie.

Les circonstances qui ont entouré cette affaire permettent de supposer que M. **Langedock** était de bonne foi et n'avait pas voulu diminuer le crédit de l'Etat. Toutefois, en ces matières, le fait matériel seul de l'infraction suffit pour constituer le délit, sans qu'il soit nécessaire d'établir la mauvaise foi de l'inculpé. Aussi le Tribunal condamne-t-il M. **Langedock** à 300 francs d'amende et ordonne la **confiscation** des objets saisis.

LA SAINTE-CECILE

A ROUBAIX

— Le **Choral Nadand** fêtera, comme nous l'avons d'ailleurs déjà annoncé, sa sainte patronne, dimanche prochain. L'audition annuelle aura lieu à la messe de minuit en l'église Saint-Martin. En voici le programme: « Qui Tollis », de Haydn, soliste M. Amand Lefebvre, baryton-solo; « Ave Maria », de H. Maréchal, soliste Mlle Denise Honoré, avec quatuor mixte, Mlles Yvonne Parvaque et Denise Wattiez, MM. Charles Schepens et Pierre Debruyne; « O Salutaris », de notre concitoyen Gustave Meyer, transcrit sur un choral de Bach, pour 4 voix d'homme; « Dieu vous attend », de Gevaert, chœur à huit voix. Les orgues seront tenues par M. Gustave Meyer, le distingué organiste de St-Martin.

A 13 h. au siège de la société, au « Café Pandore », le « Choral Nadand » donnera une audition du cœur « La Grande Ronde », de Gevaert, en l'honneur des fêtes.

Le banquet aura lieu ensuite, à 13 h. 30, en la salle des fêtes du « Café Pandore », sous la présidence de M. H. Radiguet, directeur de l'Ecole de chant choral et professeur au Conservatoire de Paris, et de M. Fernand Motte, **président d'honneur**. Comme les années précédentes, **les amateurs de belle musique assisteront à l'audition de Ste-Cécile du « Choral Nadand »**, qui sera dirigé par le Maître Joseph Duysburgh.

A CROIX

— **Chorale Ste-Cécile.** — Dimanche à 10 h., en l'église St-Martin, la Chorale Ste-Cécile a donné son audition annuelle en l'honneur de sa sainte patronne. La messe de P.-L. Perosi fut interprétée avec beaucoup de talent, sous la direction de M. Henri Liénard et avec le concours de la Schola des jeunes filles et de la Symphonie Saint-Martin. La Symphonie donna, au cours de la cérémonie, une audition qui fut très appréciée.

A WASQUEHAL

— **La Fanfare de Wasquehal** célébrera la fête de Ste-Cécile dimanche 22 novembre, en un banquet qui aura lieu dans la salle du « Café de l'Ecluse ». Après le banquet dans la salle des fêtes de la Mairie, grand concert et bal de famille.

A WATTRELOS

— **La Société Philharmonique du Crétinier** a célébré dimanche sa fête annuelle de Ste-Cécile. A cette occasion, le matin à la grand'messe, à l'église Saint-Vincent-de-Paul (Crétinier), la société a exécuté avec perfection les morceaux choisis ci-après: « Cantéda », marche, de Gabriel Allier; « Phèdre », ouverture, de J. Massenet, transcription Th. Dureau; « Samson et Dalila », solistes, Albert Vercruysse (ténor), Alphonse Decock (piston), Gustave Ledoux (trombone); « Le Sombardier », marche militaire, de Gabriel Parès. A la sortie de la messe, devant les sociétaires ont été convoqués à remarquer que cette exécution a été rendue de façon impeccable.

Vers 14 heures, après quelques aubades en ville, les musiciens étaient tous réunis dans la grande salle Decock, « A Ma Campagne », rue de Tourcoing, 108, où a eu lieu le banquet, sous la présidence de M. Maurice Dhalluin, le nouveau président d'honneur. A la table d'honneur, entourant M. Maurice Dhalluin, on remarquait: MM. Delberghe, président de la Commission civile; Delaissé, président de la Commission administrative; Delespierre, directeur; Demayer, sous-directeur; Léon Castel et Laporte, vice-présidents de la Commission civile; Colsenet, commissaire de police; Moreau, brigadier de gendarmerie; Desmarchelier, vice-président de la Commission administrative, etc. Avant le repas, M. Deshombes, secrétaire de la Commission civile, souhaite la bienvenue à M. Maurice Dhalluin, président d'honneur, et lui offre une gerbe de fleurs. La société se lève et chante un chaleureux vivat, auquel M. Maurice Dhalluin répond avec grande émotion. Au dessert, M. Barbe, sergent-major, au nom de tous les musiciens, remercie de leur dévouement les professeurs, la Commission civile, la Commission administrative; il a un mot aimable pour le « Journal de Roubaix »; il remercie aussi M. Colsenet, commissaire de police; M. Moreau, chef de la brigade de gendarmerie, et enfin et surtout le dévoué directeur, M. Félicien Dellepierre. Le chef remercie en termes émus et dit que tout son dévouement est acquis à la musique. Ensuite M. Maurice Dhalluin fit tour son bonheur et toute sa fierté d'être au milieu de la « Philharmonie ». Il exprime les vœux les plus sincères et les plus chaleureux pour tous et lève son verre à la prospérité toujours plus grande de sa chère Harmonie. La fête s'est terminée assez tard dans l'atmosphère de la plus franche gaîté.

A TOURCOING

— **Harmonie du Blanc-Seau.** — L'Harmonie du Blanc-Seau fêtera la Ste-Cécile le dimanche 29 novembre prochain. A cette occasion, elle donnera, à la messe de 10 h., en l'église St-Eloi, une audition des œuvres suivantes: « Reims », d'Andrieu; « Bénédictus », de Rohour, transcrit par M. Guillaume, et « Fête aux Flambeaux », de Wettge.

Un banquet aura lieu le même jour, à 12 h., au siège de la société, Groupe Municipal, rue de Mouvaux. Il sera suivi d'une soirée récréative et d'une sauterie réservée aux familles des membres honoraires et actifs.

— **Echo de la Frontière.** — Cette société fêtera la Ste-Cécile le dimanche 22 novembre. Un banquet réunira les sociétaires le même jour, à 13 h., au siège, 284, rue Achille-Testelin.

— **La Fanfare Cycliste de Tourcoing** fêtera la Ste-Cécile le dimanche 22 novembre, en l'église de la Marlière. Le samedi 21, elle ira donner une aubade à son dévoué et sympathique président, M. Elie Glorieux. Le dimanche 22, elle exécutera, à la messe de 10 heures, sous l'habile direction de son directeur-chef, M. Désiré Manaert, le programme suivant: « Sainte Cécile », marche, D.M.; « Les Ménapiens », ouverture, H. Fayat; « Mystère », andante; « Martha », marche triomphale, H. Fayat.

Après la messe, sérénade au président d'honneur, M. Joseph Sion. A 14 h., banquet au siège, Café Albert Vaillant, 76, rue de la Marlière. Le lundi 23, promenade musicale dans le quartier et souper de famille à 20 heures.

Concerts & Spectacles

ROUBAIX. — Grand Théâtre-Hippodrome. — Ce soir, à 7 h. 45, une seule représentation de « **Hérodiade** », opéra en 4 actes de Massenet avec le concours de Mlle Lya Thyesset, de l'Opéra de Monte-Carlo, dans le rôle de Salomé, M. Yves Noël, le baryton de grand-opéra; Mlle Strickler, Hérodiade, M. Souchon, Phanuel. 15570d

— **Casino-Théâtre.** — Samedi, dimanche et lundi prochain, 4 représentations de « **R.p** », avec M. Hiernaux, dans le rôle de Rip, et Mme Marguerite Lacroix dans le rôle de Nelly. Ces deux artistes entourés de tous les éléments formant la troupe d'opérette, nul doute que nous sommes assurés du plus grand succès. La location est ouverte, 2, Place de la Liberté. Tél. 13.14. 506d

— **Casino-Théâtre.** — Jeudi 19 novembre, pour la première fois à Roubaix, **Troublez-Moi**, opérette interprétée par les Tournées Max. — Location comme d'usage. 15623d

WASQUEHAL. — Concert des Mutilés. — La Section des Mutilés de Wasquehal organise un grand concert dans la salle des fêtes de la Mairie avec le concours d'un groupe d'artistes de Lille. Cette fête de bienfaisance aura lieu le dimanche 6 décembre et sera suivie d'un grand bal. Prix d'entrée: 4 fr., 3 fr. et 2 fr. Pour le bal, 1.50. On peut se procurer des cartes d'entrée au siège, 5, rue Ferrer, et chez tous les membres de la section.

LYS-LEZ-LANNOY. — Salle du Trianon. — C'est jeudi prochain 19, à 19 h. 30, salle du Trianon de la Justice que l'Union Artistique Roubaisienne donnera son grand concert de famille. Le succès obtenu par ce groupe dimanche à Hem en dit long sur la qualité des artistes et il n'est point douteux que l'Union Artistique ne remporte un éclatant succès jeudi prochain.

La location est ouverte Salle du Trianon à partir de lundi matin.

Les membres honoraires de la société auront l'entrée libre sur présentation de leur carte, des places leur seront réservées.

TOURCOING. — Théâtre Municipal. — Jeudi 19 novembre, à 8 h. 15 très précises, quatrième soirée de gala du jeudi. Tournée Baret: « Les Marchands de Gloire », pièce en 4 actes et un prologue de MM. Pagnol et P. Nivoix. La Direction des Tournées Baret prie le public de s'abstenir de toutes protestations ou manifestations, pendant cette pièce, un des plus grands succès de cette année.

Samedi 21 novembre: relâche pour permettre à MM. les musiciens de l'orchestre, suivant le désir exprimé par l'Administration municipale, de participer au banquet de Sainte-Cécile de la Musique municipale qui se donne ce jour-là.

TOURCOING. — Théâtre Municipal. — Le Théâtre de la Porte Saint-Martin donnera prochainement une représentation de: « **La Dame aux Camélias** », la célèbre pièce d'Alexandre Dumas fils. 15622d

LILLE. — Grand-Théâtre. — Ce soir, mardi à 20 h.: « Faust ».

T. S. F.

TOUR EIFFEL. — Lundi 16 novembre 1925. — De 18 à 19 h.: Radio-concert avec le concours de MM. André Lebey, Georges Demaria, Paul Dermée, Julien Materel, Marc Frayssinet, Edmond Laskine, Georges G. Toudouze; Mme Gabriel Tristan Francou, Mme Jacqueline Chantereine; M. Dominus; M. Girard, ténor; Mlle Jane Gaudero, mezzo. — De 19 h. 30 à 21 h.: Radio-concert avec le concours de Mlle Marthe Saisset, contralto; Mlle Campoena, violoncelliste; Mme Ancel Gavonnet, violoniste; Mlle Hélène Perry, pianiste virtuose, et de l'Orchestre des Radio-concerts de la Tour Eiffel.

RADIO-PARIS. — Lundi 16 novembre 1925. — 12 h. 30: Radio-concert Lucien Paris. — 20 h. 30: Radio-concert organisé par Radio Ars et Pensée.

T. S. F. A. Decoutange. Rx (Tél. 14). 14338

P.T.T. — Lundi 16 novembre 1925. — 20 h.: Cours d'anglais pour débutants, cours de perfectionnement, cours supérieur par les professeurs de l'Ecole Berlitz. — 21 h.: Soirée de gala offerte par l'Association générale des Amateurs de T.S.F.

Une Courbature?
Ne souffrez plus — Soulagez-vous de suite
Le Liniment Sloan a délivré de leur mal des milliers de personnes qui se sont rendues compte avec quelle facilité et promptitude il calme la douleur. Elles le gardent à portée de la main, prêtes à l'employer au premier signe de souffrance en cas de Rhumatismes, Sciatique, Lumbago, Maux de Nerfs, Entorses, Contusions, Crampes, etc. Il ne faut pas frictionner — Sloan pénètre rapidement jusqu'à la racine du mal et vous sentirez avec gratitude le délicieux soulagement qu'il apporte sans retard
En vente dans toutes les Pharmacies.
Prix, Fr. 7.65 le flacon (impôt compris).
Liniment Sloan
CALME LA DOULEUR

NORD

Le Congrès diocésain à Cambrai

Dimanche, s'est tenu à Cambrai, sous la présidence de Mgr Chollet, archevêque de Cambrai, le premier Congrès diocésain.

La matinée fut réservée aux réunions de travail des comités catholiques auxquelles prirent part de nombreux délégués.

L'après-midi eut lieu dans la salle des fêtes de l'Institution N.-D. de Grâce l'assemblée générale solennelle.

Après la présentation des vœux des congressistes, à Mgr l'Archevêque, par M. Cardon-Duverger, président du Comité diocésain M. le vicaire général Lenotte fait part de l'activité des comités catholiques.

M. le chanoine Mainil, sous-directeur de l'action catholique, mentionne toute l'activité dépensée par la Jeunesse catholique dans le diocèse.

M. Marcel Bucard, du bureau des Conférences, de Paris, parle des lois laïques et demande de poursuivre l'effort commencé par les Comités catholiques pour s'opposer à l'établissement de l'école unique et pour exiger le régime proportionnel scolaire.

Mgr Chollet lance ensuite un appel vibrant en faveur de l'enseignement libre et donne lecture d'une déclaration énergique qui est saluée par les applaudissements de toute l'assistance.

Le chant du « Credo » et la bénédiction de Mgr clôturent cette importante journée.

PAS-DE-CALAIS

L'agression de Tortefontaine

LES AUTEURS, DEUX POLONAIS, SONT CONNUS

La police les recherche activement

Ainsi que nous le relations dimanche matin, la police mobile était parvenue à arrêter à Hénin-Liétard, un complice des malfaiteurs qui, le 5 novembre, avaient sauvagement assailli chez elle Mme Vve Fournier et lui avaient dérobé un portefeuille contenant 400 francs. Cette complice, Giovanna Liagre, femme Labre, 24 ans, avait été employée comme servante durant quelque temps par Mme Fournier.

Habilement interrogée, Giovanna Liagre ne tarda pas à avouer qu'elle avait été l'indicatrice dans cette affaire et donna même les noms des deux auteurs de l'agression, deux Polonais, les frères Max et Raymond Reks.

Où sont les bandits?

Au cours de son interrogatoire Giovanna déclara que sitôt le coup fait les deux Polonais et elle-même étaient partis pour Saint-Pol où à leur arrivée ils furent accostés par deux gendarmes qui leur demandèrent leurs papiers. Ses deux compagnons se trouvant en règle eurent tôt fait de disparaître tandis qu'elle-même, ayant laissé ses papiers à Sallaumines dut attendre que par téléphone les gendarmes se fussent assurés auprès de la brigade de cette ville de l'exactitude de l'identité donnée.

« Depuis lors, ajouta-t-elle, je n'ai plus revu les deux frères Recks. »

D'actives recherches sont entreprises pour retrouver les deux malfaiteurs dont le signalement a été envoyé dans toutes les directions.

UN VIEILLARD TROUVÉ MORT CHEZ LUI A BÉTHUNE. — Un vieillard, M. Oscar Lemaitre, âgé de 85 ans, a été trouvé mort dans la maison qu'il occupait boulevard Thiers, 8, à Béthune. Le cadavre a été transporté à l'hôpital. La mort remonte à deux jours.

CHAMPAGNE
BALLON DE TRUCHSESS

BELGIQUE

UNE CENTENAIRE A GILLY

Dimanche prochain 22 courant, on fêtera à Gilly, les cent ans de Mme Florentine Delton, veuve de Benoit Olivier. Née à Anseremme, le 21 novembre 1825, la centenaire habite Gilly depuis de nombreuses années coquissée de Chatelet, 7.

Un Comité s'est formé pour agrémenter d'une petite manifestation « ad hoc » ce cas assez peu ordinaire de longévité.

UN CONSEIL DE CABINET

M. Poullet a présidé lundi après-midi un Conseil de Cabinet au cours duquel M. Vandervelde a fait un rapport sur la situation extérieure et notamment sur la ratification des traités de commerce avec la Tchéco-Slovaquie et la Lettonie et sur les résultats de la Conférence des ambassadeurs qui se tient actuellement à Paris.

En outre, le Conseil des ministres a approuvé les projets du Ministre de la Défense nationale, organisant de nouveau l'école militaire, les pensions militaires et les réquisitions militaires.

Le Gouvernement a approuvé aussi un projet prorogeant le régime actuel des pensions des agents de l'Etat. Il s'est occupé du transfert des charbons allemands par suite du Plan Dawes, et des mesures à prendre pour donner satisfaction à l'industrie belge.

Enfin examinant la situation des habitations, il a décidé de proroger encore d'une année la loi actuelle sur les loyers, tout en promettant de déposer au cours du prochain exercice parlementaire, un nouveau projet de loi.

UN PROCÈS DE PRESSE

Lundi matin, devant le tribunal civil de Bruxelles, est venu le procès intenté par M. Vandervelde, ministre des Affaires étrangères, contre trois journaux catholiques, pour des articles que M. Vandervelde estime injurieux.

Les faits remontent à 1923. Sont à la barre: pour MM. Vandervelde: Me Despret et Me Guilain; pour les journaux: Mes Descressonnières, Sinzot et Bommerson.

COLLISION ENTRE AUTO ET MOTO

Un tué, deux blessés

Une grande collision s'est produite, hier soir, chaussée de Wavre, à deux lieues de Louvain, entre une auto et une moto. L'auto était occupée par M. Polinkowki, ingénieur, 48 ans, demeurant à Anvers et deux dames russes, dont l'une, Mme Moto ne Raissa, veuve Dimitri, 36 ans, demeurant à Ixelles.

Les victimes ont été transportées à l'hôpital de Louvain.

Un des motocyclistes, Dormaels, Gérôme, 37 ans, célibataire, demeurant à Lodelinart, est mort cette nuit. Son compagnon, Destarte Gérard, 27 ans, demeurant à Charleroi, se trouve dans un état grave. Mme Dimitri est sérieusement blessée, mais sa vie n'est pas en danger. Les autres personnes et le chauffeur sont indemnes.

RESTAURANT DE L'EUROPE
35, Grand'Place, 35 — TOURNAI 7370

Le Gérant: Alfred Mestdagh
Imprimerie du Journal de Roubaix, 72, Grande-Rue.

LA VIE SPORTIVE

LE STADE ROUBAISIEN
aura bientôt un magnifique terrain de sports

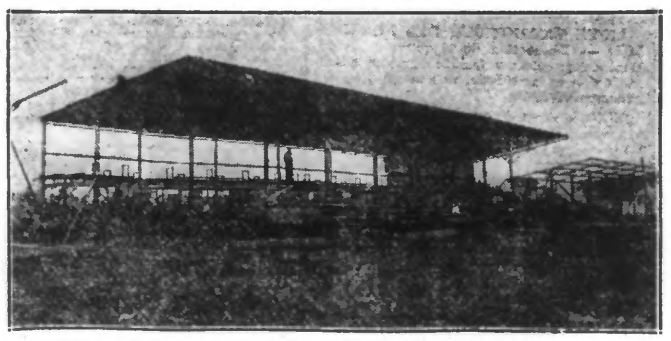

LES NOUVELLES TRIBUNES DU STADE ROUBAISIEN ACTUELLEMENT EN CONSTRUCTION

Le Stade Roubaisien, dont tout le monde sportif apprécie les gros efforts, aura bientôt un terrain de football superbe.

Grâce au dévouement d'une poignée de dirigeants sportifs et désintéressés, à la tête desquels on remarque le sympathique vice-président d'honneur, un glorieux mutilé de la guerre, M. Henri Leruste, MM. Désiré Verhaeghe, Henri Hélem, etc., notre grand Club local, tient dans notre sportive région du Nord, une importante place.

Le Stade Roubaisien possède trois terrains de football, deux situés au Pont-Rouge et un troisième, Boulevard de Reims. L'un des deux grounds du Pont-Rouge, l'actuel terrain d'honneur est appelé prochainement à disparaître, et c'est sur le second, celui qui avant-guerre fut le théâtre de tant de belles rencontres, que joueront bientôt les sympathiques « vert et blanc ».

La pelouse a été remise en état, et en ce moment présente l'aspect d'un véritable billard.

Pour que ce terrain soit parfait, il fallait songer à y construire des tribunes. C'est pour cette raison que l'actif Comité du Stade Roubaisien eut l'heureuse initiative de s'adresser à la générosité de tous ses membres, et à cet effet de faire un appel de cotisations anticipées. Un bon nombre de sociétaires ont déjà répondu à cet appel, mais l'on sait les trais énormes que nécessitent pareille entreprise.

Aussi les dirigeants sociétaires espèrent que d'autres personnes généreuses s'intéresseront à cette œuvre sociale si bien commencée.

Nous aurons du reste l'occasion d'en reparler.

P. E.

FOOTBALL-ASSOCIATION

Les champions de France à Roubaix

Dimanche prochain pendant que se disputera la dernière journée des « éliminatoires » de la Coupe de France les vainqueurs de la compétition nationale (saison 1924-1925) seront les hôtes des doyens.

Nul doute que cette rencontre amènera la foule des grands jours; la réputation du C.A.S.G. n'est plus à faire. D'ailleurs dimanche dernier ne consolida-t-il pas sa place de leader dans le championnat de Paris en battant les Stiriens.

D'autre part, les doyens auront à cœur d'effacer la mauvaise impression laissée après le match contre Dunkerque-Maritime.

Nous retiendrons cette semaine une autre importante rencontre.

LES CHAMPIONNATS DU NORD

GROUPE B (Tertien)

Football-Club de Rx bat Star-Club de Caudry par 5 buts à 0

Très belle partie jouée à Caudry où les Roubaisiens dominèrent en science leurs courageux adversaires. Dès le début Roubaix s'impose et Delneufcourt marque à 20 m. sur belle ouverture de Vignolet. Peu après Burgraeve envoie des 30 mètres un bolide qui laisse le keeper caudrésien sur place. La mi-temps arrive sur ce score. La seconde partie du jeu sera tout à l'avantage de Roubaix, malgré de vives réactions de Caudry, mais Pleyers et Hubert en bonne forme arrêtent tout. Nemoth pour Roubaix ajoutera 3 buts au score et la fin de cette partie est sifflée au moment où Burgraeve ajoute un 6e but. Les deux équipes sont à féliciter pour leur correction et le courage qu'elles déployèrent sans compter.

CHAMPIONNATS DE L'UNION de FLANDRE

Etoile Notre-Dame (1) bat St-Evrard Sportif de Cysoing (1) par 3 buts à 2

Match joué à Cysoing. Durant la première mi-temps, le jeu s'équilibra, les deux équipes marquèrent 2 buts. A la reprise, Tourcoing domina nettement et arriva à augmenter son « score » d'un point.

LES DERNIERS RESULTATS DU DIMANCHE

A. Turcoit (Pépières) — A.P. Flers-Brencq1B.	9—4
S.C. Sacré-Cœur 1 — Frat. Mons	4—1
A.A. Archimède — U.S. Tx. 4B	3—1
C.A. Les Jeunes 1 — E.C.M. Lomme	3—1
F.C.R. 1B — S.C. Caudry 1B	7—0

DEMANDES DE MATCHES. — **Stade Roubaisien Cycliste.** — Equipe 1, le 22 novembre; Equipe 2, le 22 novembre et à partir du 10 janvier, de préférence à 8 h. 30, sont terrain ou adversaire, avec promesse de retour. Répondre d'urgence à M. J. Chantraine, 2, rue Mirabeau à Croix, ou téléphoner au 72, à Croix.

— **Amicale des Arts de Roubaix.** — Equipe 3, pour toute la saison. Ecrire Deroom, rue de Bouvines, 70, Roubaix.

— **Union Sportive Tourquennoise.** — Equipe 2 contre bonne équipe, sur son terrain, à 10 h., pour dimanche prochain, 22 courant.

— **Union Sportive Wattrelosienne.** — Equipe 1, dimanche 22 novembre et toute la saison, sur son terrain ou adversaire. Ecrire d'urgence au siège, 11 et 13, Grand'Place à Wattrelos.

LES CHAMPIONNATS DE BELGIQUE

Division I. — C.S. Verviers-Berchem, 2-4; — Anvers-Standard, 1-1; — Berchot-R. Gand, 3-1; — Gantoise-Anderlecht, 4-2; — C. Bruges-U. St Gilles, 4-0; — Daring-F.C. Bruges, 3-2; — Fleur-Malines, 2-3.

Promotion A. — R. Bruxelles-White Star, 6-1; — Excelsior-Oude God, 2-5; — Forestoise-Vottem, 7-1; — Louvain-Turnhout, 4-2; — Renaix-St-Ignace, 3-2; — Tournai-Verviers, 1-2; — Courtrai-SérAisin, 2-0.

Promotion B. — Uccle S.-Liersche, 2-3; — Lyra-Léopold-C., 1-0; — Boom Mons, 2-3; — F.C. Malines-Vilvorde, 9-3; — V.G. Ostende-Tongres, 1-1; — Hersal-Ostende A.S., 7-2; — Liége-Dolhain, 6-0.

Après la huitième journée, le classement est le suivant: Division I: C.S. Bruges, 14 points; Berchem, 12; Daring, 11; Berschot, 11; — Série A: R.C. Bruxelles, 15 points; Turnhout, 12; St-Ignace, 11; White Star, 11; — Série B: F.C. Malines, 16 points; Boom, 12; Hersal, 11.

BASKET-BALL

LES RESULTATS DU DIMANCHE

A. Archimède Minimes — Roubaisienne Jun.	14—3
C.A. Les Jeunes 2 — I.S.C. Tx	17—11
C.A. Les Jeunes 2 — I.S.C. Tx	11— 0
St-M. Sports Croix — P.S.F. Mouvaux	17— 8
St-M. Sports Croix Jun. — I.S.L. Tx	Forfait
A.S. Mouvaux 1 — A.C. Wattrelos	30—11
A.S. Mouvaux 2 — F.C.R. 2	8—12
St-Alexandre Sp. 1 — U.S.M. Haubourdin	21—15
F.C.R. 2 — C.A.S.G. 1	Forfait
F.C.R. 3 — F.A.L. 2	15— 6
F.C.R. 4 — A.S.M.	20— 4
F.C.R. 5 — St-Martin Croix 2	17— 5
F.C.R. Minimes — Bd d'Hallu Minimes	28— 2
A.C. Wattrelos 1 — A.C.O.R. 1	14—10
A.C. Wattrelos 1 — A.B.H.R. 2	30— 6
A.C. Wattrelos 1 — I.C.A.M. 4	24—17

CHAMPIONNAT DU NORD (PROMOTION)

— **Football-Club de Roubaix 1 bat Ste-Barb. d'Oignies 1, par 50 à 15.** — Dimanche s'est déroulé sur le terrain du Stade Amédée Prouvost, la rencontre A.S.O. F.C.R. La partie fut très amicale et intéressante au possible. Le F.C.R. imposa nettement son jeu à une équipe qui fit preuve d'un courage extraordinaire.

L'ARBITRAGE (2e et 3 Séries). — Dimanche eut lieu au terrain du F.C.R. le premier examen d'arbitrage. MM. Willemin, Duvillers, Panet, Dereu, Dhègre, Planquelle, furent désignés pour arbitrer les prochains matches. M. Urbain Bettremieux, arbitre de la F.F.S.F. depuis trois années, qui avait été convoqué par erreur, accepta d'apporter son concours. La Commission a fixé comme suit le lendrier d'arbitrage pour les rencontres de dimanche prochain, 22 novembre:

2e Série: RCR—FCR, Bettremieux; — ICAM—BCA, X...; — CASG—AOR, Willemin; — LR—FALR, Dereu; — ACW—UST, Dhègre; — FL—ABH, Panot. — Matches à 10 h. 30.

3e Série: ACW—FL, Dhègre; — SUT—FCR, Danel; — USP—ASM, Kretzmar; — FALR—ICAM, Duvillers; — ABH—USP, Planquelle; — LR—AP, Dereu; — FCR—SCT (Arbitre FAL); — BCE—ICAM, (Bermet); — ABH—AA, Planquelle; — USP—ESP, Kretzmar; — FALR—AP, Pardoen; — ASM—AC, Duvillers. Matches à 9 h. 30, terrain premier nommé, ICAM, match à 14 h.

AMICALE CRETINIER WATTRELOS. — Ce soir mardi, à 7 h., réunion obligatoire des joueurs de basket-ball.

UNION SPORTIVE TOURQUENNOISE. — Aujourd'hui mardi, à 5 h. 30 du soir, entraînement sous d'Education Physique, spécialement réservée à la section de basket-ball.

AMICALE SPORTIVE MOUVALLOISE. — Réunion ce soir tous les équipiers, vendredi, à 19 h. 30, à l'Ecole. Les jeunes gens désireux d'accompagner l'Equipe 1 à Pérenchies, devront en informer le secrétaire. Pour l'aller, on prendra le train de 7 h. 20 à Lille et pour le retour celui de 12 h. à Pérenchies.

BOXE

LE GALA DE L'AMICALE DES ARTS DE ROUBAIX

SIX GRANDS COMBATS !

Notre grand Club omni-sports, l'Amicale des Arts, organise dimanche prochain dans la salle des fêtes de la rue de l'Hospice, à Roubaix, une grande réunion dont le programme judicieusement établi, est appelé à connaître un beau succès populaire et sportif. Qu'on en juge:

En dix rounds de 3 minutes (match-revanche) — Senlin, le brillant Anichois contre le Boulonnais Lefort (élève Prunier). — Albert Michaud, de Tourcoing, champion du Nord et des Flandres contre Dussart, champion du Pas-de-Calais, vainqueur de plus de 50 combats. — Boiteart, champion du Nord (légers) contre le dur Héninois Verschmoet.

En dix rounds de 2 minutes. — Vancoppenolle (A.A.R.) contre le Tourquennois Dujardin; Rotsaert (A.A.R.) contre Ploegmaker (Loos).

En six rounds de 2 minutes. — Trenteseaux (A.A.R.) contre Buisset (Aniche).

Premier combat à 17 h. 30. Prix des places: ring (4 premiers rangs): 12 fr.; premières: 6 fr.; populaires: 4 fr. Mutilés 50 % de réduction. — Location ouverte aux endroits habituels.

LE ROUBAISIEN DEWANKER SE DISTINGUE AU MEXIQUE

Mexico, 14 novembre. — Une deuxième réunion a été organisée ici avec la participation de deux des poulains d'Anastasie: Schackels aîné et Dewanker. La réunion fut un gros succès à tous les points de vue. Dewanker battit Najora par k. o. et Schackels obtint le même résultat sur Fast Black.

A BOULOGNE

Boulogne, 13 novembre. — Lefort bat Guyot, champion de France de la marine par k. o. au 2e round. — Dussart, champion de Calais bat Morelle au 6e round.

Lefort rencontrera Senlin en match-revanche et Dussart, Michaud, tous deux au grand gala de l'Amicale des Arts, le 22 novembre 1925.

GYMNASTIQUE

LE CHALLENGE PIERRE MOTTE

Dimanche dernier, dans le local de La Vaillante, rue Rollin, à Roubaix, s'est disputé entre les sociétés de l'U.S.S.R., la coupe Pierre Motte. Ce concours était présidé par M. L. Delmasure, président d'honneur de La Vaillante. Dès 8 h. 30, les sociétés se présentèrent devant les jurys, composés d'éléments les plus compétents, pour y produire les épreuves du challenge, qui se poursuivirent toute la matinée. A 11 h. 30, les sociétés se réunirent en l'église Saint-Joseph, pour y entendre la messe et se rendirent ensuite au cercle « La Fraternelle », où M. Verbraeken, accompagné de M. G. Crommelynck, proclamèrent les résultats suivants:

Catégorie adultes: 1. La Jeanne d'Arc, obtenant le bonne définitivement avec 1.722 points. 2. Les Alpins, 1.349 p. ¾; 3. La Vaillante, 1.418 p. 1/4. 4. La Française, 1.090 p. ¾.

Catégorie pupilles: 1. La Jeanne d'Arc, 296 p.; 2. La Française, 259 p.; 3. ex-æquo: Les Alpins et La Vaillante, 200 p. Des prix en espèces furent allouées aux sociétés. En résumé, belle matinée sportive.

ASSOCIATION REGIONALE DES GYMNASTES DU NORD ET DU PAS-DE-CALAIS. — Le Comité central de cette Association a tenu, au Gymnase de la place Sébastopol à Lille, sous la présidence de M. C. Wachmar, une réunion, au cours de laquelle il a examiné diverses questions intéressant la bonne marche de ce groupement. Il a fixé l'ordre du jour de l'assemblée générale du 21 janvier 1926 et a envisagé la participation de l'Association à la Fête Fédérale de Prague, en janvier 1926.

Hier également, eut lieu un cours de moniteurs, sous la direction de M. G. Paillot, de Maubeuge, assisté des membres de la Commission technique, et qui comportait la démonstration