Voir Références BLANCO en 10e page.

TOURCOING

AUJOURD'HUI, SAMEDI 28 NOVEMBRE:

Hôtel de Ville: Bureaux ouverts au public, de 10 à 12 h.

Caisse d'Epargne: de 9 h. 30 à 11 h. 30 et de 14 à 16 h.

Etablissement municipal des bains: de 9 h. à 1 h. 30 et de 14 à 18 h. 30.

Bibliothèque Communale: de 9 à 12 h.

Secrétariat Populaire: de 14 à 16 h., au Secrétariat de la Mairie.

Théâtre Municipal: à 20 h., « Phi-Phi ».

Harmonie de la Croix-Rouge: à 20 h., banquet de Sainte-Cécile, à l'hôtel Cornet, place Victor Hassebroucq.

Exposition colombophile au profit de la Caisse de secours des Poilus d'Orient (inauguration officielle à 17 h., hall de la Bourse de Commerce, place Charles Roussel.

TROIS ARRESTATIONS pour un important détournement de marchandises

M. Sabatorie, commissaire de police du 1er arrondissement, vient de terminer une enquête au sujet d'un important détournement de marchandises. Trois arrestations pour vols, recels et complicité, ont été opérées.

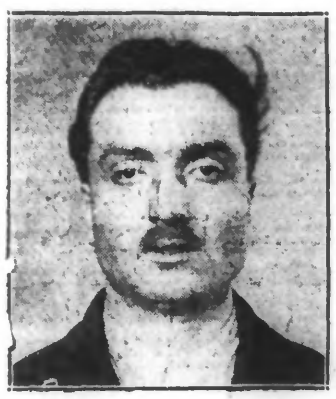

JÉROME KEIGNAERT, l'un des inculpés

C'est à la suite d'une discrète surveillance du service de la Sûreté, que cette enquête fut ouverte. Il s'agissait de diverses denrées qui avaient été dérobées au préjudice de la société anonyme des Patrons Pâtissiers, qui traite de nombreuses affaires, et dont les magasins sont situés rue de Roubaix, 188.

Un magasinier, Jérôme Keignaert, âgé de 25 ans, originaire de Roubaix, demeurant rue de la Tossée 101 bis, était occupé à la Société depuis trois ans. Il quittait son emploi le 14 novembre dernier en annonçant qu'il allait reprendre un commerce de boulangerie-pâtisserie et confiserie, sis 249, rue de la Latte. Jérôme Keignaert devait ces jours-ci, signer avec M. Delsalle, l'occupant actuel, l'acte de cession.

Le service de la Sûreté ayant habilement recueilli quelques renseignements à ce propos, une perquisition fut opérée au domicile de Jérôme Keignaert, dont l'habitation est proche d'une porte de sortie, rue de la Tossée des magasins où il travaillait.

On découvrit dans les différentes pièces de l'habitation, quantité de marchandises: liqueurs et essences, sucre, raisins et fruits de conserves, chocolat, farine, lait concentré en boîtes, amandes, margarine, papier d'emballage, etc. Certaines denrées étaient enfermées dans des caisses clouées ou cadenassées. Une seconde perquisition, au nouveau domicile du magasinier, amena la découverte de deux sacs de sucre.

Le poids total des marchandises, dont la valeur est évaluée à plus de 8.000 francs, était de 1.500 kilogs environ.

Poursuivant son enquête, M. Sabaterie interrogea un chauffeur d'auto, au service de la Société: Georges Lepers, âgé de 34 ans, originaire de Roubaix, habitant, avec sa femme et ses trois enfants, à Wattrelos, rue Royale, 26, et qui était domicilié auparavant rue de la Tossée, 128.

Celui-ci avait participé au déménagement des meubles de Jérôme Keignaert. Il déclara avoir aperçu les marchandises au cours du transport et reconnut, en outre, avoir déposé, à la nouvelle adresse du magasinier, deux sacs de sucre, qui avaient été soustraits dans les magasins.

Jérôme Keignaert ayant détourné les marchandises, par petites quantités, qui n'éveillaient pas l'attention, M. Sabaterie, l'inculpe de vols et recel. La femme Keignaert, née Laure Delbarre, âgée de 27 ans, originaire de Tourcoing, mariée depuis 1922, et travaillant comme couseuse chez M. Blondiau, fabricant de chaussures, rue Alfred de Musset, à Roubaix, dans la chambre de laquelle on trouva des denrées dont elle ne pouvait ignorer la provenance, fut aussi inculpée de recel.

Quant au chauffeur d'auto, Georges Lepers, il est prévenu de vol et complicité.

Le trio a été déféré au Parquet de Lille, vendredi après-midi.

St-ELOI, Ste-BARBE. Gd choix cadeaux t centres. Benoit fils, Ed. rue de la Cloche. 161706d

COMPAREZ. — Voyez nos Meubles, voyez nos prix. **J. Samyn-Breine, E. Wellens-Bury,** rue de Menin, 174, et rue de Paris 219. Tg 13864

GRAND RABAIS, avant la hausse prochaine, sur cuisinières émail garanti. Moïse Destombes, 90, r. de Lille; rue Saint-Jacques, 55. 15386

L'Exposition nationale de pigeons-voyageurs

C'est aujourd'hui à 17 heures, que se fera l'inauguration de l'Exposition nationale de pigeons-voyageurs, organisée par le « Nord Colombophile », dans le hall de la Bourse du Commerce, place Charles Roussel.

Le Jury commencera les opérations à 13 h. et le public pourra visiter à partir de 17 h. et le dimanche toute la journée.

Cette exposition étant faite au profit de la Caisse de secours des « Poilus d'Orient », il sera perçu un droit d'entrée de un franc.

VOYEZ PATTYN, 9, rue de Gand (Face aux B.-A.) Tout de la Nouveauté. Deuil et Fourr. d

A LA FEDERATION AMICALE DES COMBATTANTS. — Groupe de la Croix-Rouge. — Le Cercle lyrique et artistique des Etablissements Charles Six, organisant un concert dans la salle du Théâtre, 18, rue de Tournai, le samedi 19 décembre prochain, à 7 h. 30, invite les anciens combattants de la Croix-Rouge ainsi que leurs familles à assister gracieusement à cette fête. Des places spéciales leur seront réservées. Afin d'établir un contrôle, les inscriptions seront reçues au siège, 311, rue de la Croix-Rouge jusque lundi 30 novembre, irrévocablement.

— Groupe des quartiers du Sacré-Cœur. — Demain dimanche, 29 novembre, le dernier jour du concours de tir gratuit à la carabine, organisé entre tous les adhérents de la Fédération. Il aura lieu chez M. Méresse (Palais d'Eté), de 9 à 13 heures.

Elle espère que les amateurs profiteront de ce dernier jour pour participer à ce concours, doté de 500 francs de prix.

C'est toujours à la **MAISON CHABRIER-BOS, 45, rue de Tournai, Tourcoing,** que l'on trouve le plus grand choix de beaux manteaux et de fourrures, aux prix les plus avantag. 16112

TAPIS-LINO, 15, Pl. Charles-Roussel. 16088

UNE CONFERENCE SUR « LE CAMEROUN », A LA MAISON DES ŒUVRES. — Le Cameroun, ancienne colonie allemande a été placée par le Traité de Versailles pour la plus petite part et la plus riche, sous mandat de l'Angleterre; pour la plus grande et plus pauvre partie, sous mandat de la France.

Un groupe de missionnaires de la Congrégation du Saint-Esprit, appelés du reste par le gouvernement français pendant la conquête, s'occupent de l'évangélisation d'un territoire six fois plus grand que la mère-Patrie. La population y est assez dense. Le fétichisme a disparu pendant l'occupation allemande. Les administrateurs envoyés par Berlin, avaient condamné à la pendaison et exécuté sans pitié tous les fétischeurs, tous les sorciers. Au lieu de pratiques superstitieuses, ils avaient implanté un grossier matérialisme qui ne vaut pas mieux. Le caractère des nègres est pourtant fort doux leur esprit s'éveille facilement aux vérités religieuses. Malheureusement, le nombre infime des missionnaires ne permet pas à la civilisation chrétienne et française de faire les progrès que notre pays pourrait espérer dans sa nouvelle colonie.

Climat des tropiques, végétation luxuriante, facilité extraordinaire d'une existence qui ne nécessite aucun effort. Rien d'étonnant à ce que le nègre soit aussi paresseux.

Le pays produit du café, du cacao, des bois précieux, du raphia, richesses qui ne sont guère exploitées encore. Pas de chevaux, pas d'ânes, pas de bœufs; ces animaux que la mouche tsé-tsé fait rapidement disparaître, sont remplacés par des moutons dont la laine n'est pas utilisable et par des multitudes de chèvres, ces animaux étant rebelles à la maladie du sommeil.

Les hommes, quelques précautions qu'ils prennent, succombent en grand nombre à la terrible piqûre de la mouche tsé-tsé. Le Père Bioret, qui donnait la conférence de jeudi soir a été piqué par la mouche et depuis un an, il est en traitement à l'Institut Pasteur de Lille.

Le Père Bioret espère bien obtenir sa guérison complète; il aspire à retourner dans sa chrétienté du Cameroun; il demande de n'y point retourner seul, mais que d'autres Français l'accompagnent.

Mgr Leclercq, doyen de Saint-Christophe, qui présidait la réunion, a chaleureusement remercié le conférencier de son émouvant récit.

DÉGUSTEZ « BOCK MODERNE ». 41531

GARAGE CORSELLE, LEMAN et Cie, 6, rue Bellevue. Ag.: **Cottin-Desgouttes,** 12 et 18 C.V.; **Peugeot,** 5 et 10 C.V. dispon. Tél. 6.06. 66056

CERCLE DES ANCIENS SOUS-OFFICIERS. — Dimanche 29 novembre, dernier jour d'inscription pour le banquet du 6 décembre. Règlement des cotisations de 11 à 14 h. Commissaires de service: MM. Buffin et Leclercq.

— Groupe des jeunes. — La Commission vous prie d'assister à la réunion extraordinaire du groupe des jeunes qui aura lieu le 29 novembre, à 11 h., au local habituel.

AVANT D'ACHETER VOS MEUBLES voyez **Buysschaert,** 20-22, r. St-Jacques. Tél. 1821. 063

ARRESTATION. — M. Maréchal, commissaire de police du 4e arrondissement, a dressé à charge d'un rattacheur, Alexandre Dumortier, âgé de 36 ans, demeurant rue du Levant, 123, un procès-verbal pour attentat aux mœurs. Dumortier a été arrêté et déféré au Parquet de Lille.

Le bec à incandescence AU GAZ bien entretenu, donne une lumière qui ne fait jamais défaut et dont la composition se rapproche le plus de celle de la lumière naturelle.

VOL. — Un ouvrier textile, Hector Demarque, âgé de 29 ans, habitant rue de Soissons, 181, a été inculpé, par M. Gabillaud, commissaire de police du 3e arrondissement, du vol de deux pièces de bois dans un chantier de M. Bourgois, entrepreneur, rue de la Croix-Rouge. L'inculpé a été laissé en liberté provisoire.

HARMONIE DE LA CROIX-ROUGE. — Samedi 28 novembre, à 19 h. 30, rassemblement des musiciens en tenue, à l'Hôtel Cornet, place Victor-Hassebroucq.

MOUVAUX

SECTION DES COMBATTANTS. — Demain dimanche, chez M. Désiré Delemmes, cabaretier, rue Jeanne d'Arc, jeu de dés au profit de la Caisse de secours aux orphelins et mutilés.

POUR LES ORPHELINS DE LA GUERRE. — La Commission des Anciens Combattants informe la population qu'elle organise un jeu de dés, demain dimanche, chez M. Désiré Dhellemme, cafetier, angle des rues Jeanne d'Arc et de l'Amiral-Courbet au profit des orphelins de la guerre 1914-1918. De nombreux lots y seront joués.

FELIX POTIN Grand'Place LILLE
LIVRE A DOMICILE à TOURCOING le LUNDI
SUR DEMANDE: Envoi du catalogue. Envoi échantillon vins. Visite du représentant. 15095

Les enfants nourris avec la
VALTINE
sont tous SAINS et VIGOUREUX
Ce merveilleux aliment des bébés, facilite la dentition et aide à la formation des os. Son agréable goût plaît à tous les enfants.
ÉCHANTILLON GRATUIT
VALTINE, 12, rue de la Tour-des-Dames, — PARIS

CARNET DU JOUR

MARIAGE.

— Mercredi, au milieu d'une nombreuse assistance, a été célébré, à Lille, en l'église Saint-Martin d'Esquermes, le mariage de Mlle Marie-Louise Varaigne, fille de M. Louis Varaigne, et de Mme, née Busch-Dujardin, avec M. Edgar Boucquey, industriel, à Harlebeke-lez-Courtrai.

Le consentement des époux a été reçu par Mgr Quillet, évêque de Lille, qui a prononcé une allocution très élevée après avoir rappelé les antécédents des deux familles.

Les témoins étaient pour la mariée, M. Antoine Varaigne, ingénieur-directeur des Etabl. Mathon et Dubrulle, son frère, et M. Victor Dujardin, industriel à Seclin, son cousin; pour le marié, M. N. Labaye, bourguestre de Poperinghe, son oncle, et M. N. Boucquey, industriel, son frère.

DÉCÈS

Monsieur Edmond Lannoy, époux de Dame Romanie Stichelbaut, propriétaire de l'Hôtel du Damier, né à Wevelghem, le 25 Juin 1857, est pieusement décédé à Courtrai, le 26 Novembre 1925, muni des secours de la religion. Les amis et connaissances qui, par oubli, n'auraient pas reçu de lettre de faire-part, sont priés de considérer le présent avis comme en tenant lieu. L'enterrement aura lieu en l'église Saint-Martin, le lundi 30 courant, à 11 heures. Réunion à la maison mortuaire, Grand'Place, à Courtrai. 65736d

ANIS BERGER
Apéritif anisé
Ets CLAUDE BERGER et Cie — Marseille

Satz TAILLEUR pour DAMES — ROBES — MANTEAUX — FOURRURES — 66, Bd de la Liberté, Téléph 25-24, LILLE

Les PARFUMS Alphonse KARR A NICE SONT LES MEILLEURS
Rep: Mme Dumonteil, 3 bis, r. du Riez, Croix.

NORD

LE CLOCHER DE REXPOEDE DETRUIT PAR LA FOUDRE. — Au cours de l'orage qui s'est abattu mercredi soir, sur la région de Dunkerque, la foudre a décapité, vers 20 h., le clocher de Rexpoëde, haut de 66 mètres.

La pointe de la flèche, sur une longueur de six mètres, a crevé la toiture et est tombée dans l'église, endommageant les orgues.

Dans les décombres, on a trouvé une pierre pesant 300 kilos.

DECOUVERTE MACABRE A BALO-LES-BAINS. — On a découvert chez elle, une septuagénaire, Mlle Meesemaecker, 74 ans, demeurant 22, rue de Saint-Quentin, morte depuis 6 ou 7 jours.

les PARFUMS G. LEMOINE "PETITE MIE" "MITZO" "MON BÉCOT" PARFUMS. SAVONS. POUDRE EN VENTE PARTOUT — LE MEILLEUR PARFUM AU MEILLEUR PRIX

PAS-DE-CALAIS

CONSULAT DE BELGIQUE A ARRAS. — L'Exequatur a été délivré à M. R. Bayle, vice-consul de Belgique, à Arras, avec juridiction sur les arrondissements d'Arras, de Béthune et de Saint-Pol.

LE CAMBRIOLAGE DE LA GARE DE BRUAY. — Une mise en liberté provisoire. — M. Lacombles, juge d'instruction, a remis en liberté provisoire, le polonais Jean Kowalski, menuisier, impliqué dans le meurtre d'un de ses compatriotes et le cambriolage de la gare de Bruay (P.-de-C.), où un coffre-fort contenant 70.000 francs fut fracturé dans la nuit du 19 au 20 mai 1924.

5 JOURS A PARIS POUR 425 FRANCS

Ce prix comprend le voyage, le logement, la nourriture, tous les entrées aux Musées et aux Etablissements, consommations et pourboires compris, toutes ces visites et excursions ont lieu dans des autos-cars de grand luxe.

Pour renseignements: **Agence de Voyages, O. GILMAN, 30,** rue Myrha, **Paris** (18e). 13534

BRASSERIE DU FRESNOY
81, Rue de Rome, ROUBAIX — (Tél. 149)
Bières de Malte et Houblon pur, ne débilitant pas l'estomac. Recommandées par les docteurs. 13889

Concerts & Spectacles

ROUBAIX. — Grand Théâtre-Hippodrome. — Mardi 1er décembre, à 7 h. 45, **« La Juive ».** Grand opéra en 5 actes de J. Halévy, avec le concours du fort ténor Mas, du Casino Municipal de Nice, dans le rôle de Eléazar, et de Mlle Lya Thyesset, de l'Opéra de Monte-Carlo, dans le rôle de Rachel; Mlle Jane Lefer interprétera « La Princesse Eudoxie »; M. Souchon, le Cardinal de Brogui; M. Monthulet, Léopold. Avec une pareille distribution, il y aura foule pour assister à cette représentation. Les portes seront fermées à l'ouverture de l'orchestre. La location est ouverte chez Mlles Jubé. 15097

ROUBAIX. — Hippodrome-Théâtre. — **« Romance ».** pièce exquise et délicieux spectacle de famille nous sera donnée demain Dimanche, en Matinée et en Soirée, avec en tête, Mademoiselle CAPAZZA.

— Grand Théâtre-Hippodrome. — Mardi 1er Décembre, à 7 h. 45 « La Juive », Grand Opéra en 5 actes de J. Halévy, avec le concours du fort ténor Mas et de Mlle Lya Thyesset, de Monte-Carlo. La location est ouverte. 16125d

ROUBAIX. — Hippodrome-Théâtre. — Orchestre. — Samedi 28 novembre, à 14 h., au Conservatoire, répétition générale de « La Juive ».

— Casino-Théâtre. — La Hussarde. — La difficulté de remplacer les opérettes anciennes par des opérettes modernes, a été vaincue par les auteurs de « La Hussarde », car cette dernière, qui a connu un grand succès à Paris et à Marseille semble avoir quelque parenté avec « Gillette de Narbonne » et la « Fille du Tambour-Major » par le livret. La musique est l'œuvre du regretté Sourdrain, l'auteur de la délicieuse « Légende du Pont d'Argentan », dans laquelle l'artiste musicien semble avoir mis toute son âme pour l'immortaliser. L'interprétation par la troupe du Casino-Théâtre sera certainement une des meilleures. La location est ouverte, 12, Place de la Liberté. 161068

— Au Cercle Saint-Eloi. — Deux séances récréatives seront données les dimanches 29 novembre et 6 décembre, à 17 h., au Cercle Saint-Eloi, rue de Roubaix, par l'excellente Section dramatique, qui interprétera: « Le Secret d'Hurlaure », drame en 1 acte, et une comédie d'un haut comique, en 4 actes, « Les Crampons de sauvetage ». Il y aura, en outre, un joli ballet chinois, « Une réception chez les Célestes », par 17 exécutants.

Les familles qui aiment les beaux spectacles ne manqueront pas d'assister, nombreuses, à ces intéressantes soirées. La location est ouverte chez le concierge, 57, rue de Roubaix.

— Maison des Œuvres, 33 bis, rue du Vieil-Abreuvoir. — C'est ce soir, à 20 h. 15, qu'aura lieu la représentation de « La Farce du pendu dépendu », d'Henri Ghéon, donnée par la troupe de M. Jacques Dybook, de Paris. La location est ouverte jusque 17 h., chez Coupleux, 10 bis, rue Nain.

TOURCOING. — Théâtre Municipal. — Ce soir, samedi 28 novembre, à 8 h., « Phi Phi », opérette légère en 3 actes, musique de H. Christiné. Décor, accessoires et costumes du Théâtre des Bouffes.

Dimanche 29 novembre, matinée de gala à 3 h., avec le concours de M. Granal, de l'Opéra, et de Mlle Alavoine, de l'Opéra-Comique, « Werther », opéra en 3 actes, 4 tableaux, musique de J. Massenet. On finira par « Eros Berger », ballet-pantomime en 1 acte, musique de Marius Lambert. Le soir, à 8 h. 15, « Phi-Phi ».

Lundi 30 novembre, à 8 h., irrévocablement, dernière représentation de « Phi-Phi ». La location est ouverte pour toutes ces représentations.

LILLE. — Grand Théâtre. — Ce soir, samedi, à 20 h., « Manon ».

— Théâtre Sébastopol. — Ce soir, à 20 h. 15, « Rip ».

ROUBAIX
CINE-BAL DU PILE - PLACE CARNOT
Ce soir grand **Bal de Sainte-Catherine,** à 7 heures, **LE PASSE-PARTOUT DU DIABLE,** étude de mœurs, mise en scène de Strohelm. **LA CONQUÊTE D'UN CŒUR,** comédie sportive. **Dimanche de 4 à 11 heures GRAND BAL.** 16090d

WATTRELOS
CINÉMA-BAL JACOBS 236, Rue Carnot, 236 WATTRELOS
PARADIS DÉFENDU, et les **ACTUALITÉS.** 16131
Aujourd'hui samedi, à 7 h. 30, **GRAND BAL SAINTE-CATHERINE.** Deux brillants orchestres avec le célèbre Star Jazz-Band. — **AU CINÉMA:** programme extraordinaire: **L'ACCUSATEUR SILENCIEUX** avec le prodigieux **FUREX, CHIEN LOUP.** — **COMBATTRE ET VAINCRE,** par **Jack Dempsey,** champion du monde toutes catégories, etc... 161356d

TOURCOING
PALAIS D'ÉTÉ Téléphone: 16-19 Matinée à 3 h. — Soirée à 8 h.
Cette semaine, début: **LA JUSTICIÈRE.** Film français avec **R. Navarro** et **E. Vautier.** — **LE CALVAIRE DE DONA PIA** est un chef-d'œuvre français, avec Kraus, Aillbert, Maxudian, etc., etc. — **LE**
SPLENDID-CINÉ. TÉL. 14.40 Soirée 20 h. 15
Succès obligé. — Cette semaine, encore un grand succès français: « **LA MATELNELLE** », avec France D'Hélia et Lucien Dalsace. — **FAIS ÇA POUR MOI.** Comédi. gaie. — **GAUMONT-JOURNAL-ACTUALITÉS.** — **L'HOMME D'ACIER,** avec Albertini. — Location à 2 heures (gratuite). 161332d

TOURCOING. -- HIPPODROME - PALACE
Direction PICO. Programme de gala du 28-29-30 novembre 1925, 4 attractions: **LAGORA,** acrobate gymnaste; **FRAN-KLIN,** manipulateur; **ISLAND ET KETTY,** mélange sct. et antipodiste. **ELVELL** dans son nouveau répertoire. Pathé-Journal. **FANFAN LA TULIPE.** — **AMOUR & CARBURATEUR,** ravissante comédie française jouée par **Alice Tissot, Paulette Berger,** etc. - **Charlie Chaplin** dans **JOUR DE PAYE.** Location gratuite. 16102

T. S. F.

TOUR EIFFEL. — Samedi 28 novembre 1925. — De 18 à 19 h.: Journal parlé par T.S.F., avec le concours de M. Pierre Benoit; Mlle Suzanne Teissier; MM. Georges Delamare, Julien Maigret, Marc Frayssinet, Edmond Lasiue; Mme Franconi, Mme Jacqueline Chanteraine et plusieurs artistes. — De 19 h. 30 à 21 h.: Radio-concert. Festival de musique russe.

RADIO-PARIS. — Samedi 28 novembre 1925. — 13 h. 30: Radio-concert Lucien Paris. — 13 h. 50: Radio-communiqué des informations religieuses. — 16 h. 45: Radio-concert organisé par l'Association des Radio-Amateurs Français. — 20 h. 15: Causerie par le docteur Moutreuil-Lhauss, sur « La mortalité infantile, cause de dépopulation ». — 20 h. 30: Radio-concert de gala.

T. S. F. — Installations compl. dep. 1.300 fr. A. DECOULANGE, Roubaix. Tél. 14. 14708

P.T.T. — Samedi 28 novembre 1925. — 11 heures: Radio-diffusion de la séance annuelle publique de l'Académie des Beaux-Arts. — 15 heures: Par la station radio-téléphonique de la Tour Eiffel, radio-diffusion de la séance solennelle de rentrée de l'Université de Paris. — 16 heures, Salle Wagram, radio-diffusion du meeting des travailleurs intellectuels. — 20 h. 30: Cours de la langue française par M. Cayrau. — 20 h. 50: 12e séance de radio-rosatique.

AU FRESNOY
SAMEDI en soirée à 19 h. 30
DIMANCHE en séance permanente de 15 à 23 heures
LUNDI en matinée et soirée
On présente: Le film: composé, mis en scène, joué par **CHARLOT** le comique fameux dans: **Jour de Paye** — **AMOUR ET CARBURATEUR** — Comédie de **Pierre Colombier**
« CŒUR D'OR » Histoire du fameux chien canadien.
« FANFAN LA TULIPE » 3e épisode: Le Nègre Blanc
Comique: « Un Fétard Incorrigible » « PATHÉ-REVUE »
DANCING: Dimanche: 2 Jazz's à 15 h. LUNDI: SOIRÉE DANSANTE « Peacock's » et « Souriants », à 19 heures
Exposition des travaux des Mutilés et des Elèves de Colbert et Turgot
SAMEDI 5 DÉCEMBRE
GRAND BAL DE LA MÉTALLURGIE
Skating-Cinéma-Dancing

CHRONIQUE DE L'ENSEIGNEMENT

ROUBAIX. — Amicale de Garçons, rue Saint-Vincent-de-Paul. — Dimanche 29 novembre, de 10 h. à midi, deuxième jour du grand concours organisé par l'Amicale. Grand tournoi de spirobolo. Avis aux amateurs. Concert: L'argent provenant des cartes vendues sera remis au secrétaire.

— Institut Turgot. — Le premier bal d'hiver a lieu dans la grande salle des fêtes, rue de l'Hospice, ce soir, à 20 h. 30.

— Amicale du boulevard d'Hallulin. — Dimanche 29 novembre, de 9 h. à midi, cours de solfège et école de tambour, dans une des salles de l'Ecole. — Mardi 1er décembre, à 19 h. 30, chez M. Vandewalle, répétition pour les musiciens.

— Amicale de la rue Turgot. — Demain dimanche, à 10 h., réunion générale: Réflection de la Commission administrative.

— Fédération des Amicales Laïques. — Demain dimanche, de 17 à 19 h., séance habituelle du cours de danses modernes, sous la direction de M. Marcel Pierson. Les inscriptions seront encore reçues au cours de cette leçon.

— Amicale Léon Mariot. — Demain dimanche, à 10 h., assemblée générale. A l'ordre du jour: Fête d'hiver; renouvellement de la commission; causerie par M. Napoléon Lefebvre. A l'issue de la réunion, une tombola gratuite aura lieu pour les membres porteurs de leur carte 1925-26.

WASQUEHAL. — Amicale du Capreau. — Demain dimanche, à l'Ecole des garçons du Capreau, cours gratuits de solfège, de 8 à 9 h.; cours de violon, de 9 à 10 h.; cours d'ensemble, de 10 h. à 10 h. 30. La bibliothèque sera fermée.

WATTRELOS. — Amicale de la Baillerie. — Réunion de commission de soir samedi, à 20 heures, à l'école.

Si vous êtes **frileux, abattu,** prenez de l'ASPIRINE des USINES du RHÔNE

LA SAINTE-CÉCILE

A WASQUEHAL

L'Harmonie « La Jeune France » célébrera demain dimanche 29 novembre, la fête de Sainte-Cécile. Le banquet aura lieu à 13 h., dans la salle des fêtes de la Mairie. A l'issue du banquet, grand concert et bal de famille.

A TOUFFLERS

La Fanfare de Toufflers fêtera sa patronne, sainte Cécile, dimanche 6 décembre 1925. Elle donnera son audition à la messe de 10 h. Elle exécutera, sous la direction de son chef, M. Fernand Delattre, les morceaux suivants: Clusès-Festical, pas redoublé (F. Hugonnot); « Si j'étais Roi », fantaisie, et « A. Adam », par J. Parès: « Le Rocher fantoine », ouverture H. Staz, par Francis Poupy; « Le Coquet », allegro militaire (C. Bourgeois).

Un banquet sera servi à 13 h., sous la présidence d'honneur de MM. Alfred Gahyde et Auguste Beghin, et de l'Administration municipale. A l'issue du banquet, grand bal de famille.

A TOURCOING

Harmonie des Anciens Elèves de l'Institution du Sacre-Cœur de Tourcoing. — Cette harmonie fêtera la Sainte-Cécile le dimanche 29 novembre.

A cette occasion, elle exécutera à la grand'messe de 8 h. 30, en la chapelle de l'Institution, sous la direction de son chef distingué M. Georges Maquet, 1er Prix du Conservatoire de Paris, le programme que voici:

1. « A la France », marche triomphale, de Romberg; 2. Ouverture du Pays Lorrain, de G. Balay; 3. Romance du Printemps, de Mendelssohn; 4. Les Jeux olympiques, allegro, de F. Popy.

A l'issue de la grand'messe, les vins d'honneur seront offerts aux musiciens dans les salons du collège.

Le banquet officiel aura lieu le lundi 30 novembre, au « Café Moderne », Grand'Place, à Tourcoing, à 20 h. précises.

Les membres des Comités de l'Association des Anciens élèves et les familles des membres de l'Harmonie du Collège sont invités à assister à l'audition de la messe de Sainte-Cécile.

— L'Harmonie du Blanc-Seau fêtera la Sainte-Cécile, le dimanche 29 novembre.

A la messe de 10 h., en l'église Saint-Eloi, elle donnera, sous la direction de M. Auguste Guillaume, une audition des œuvres suivantes: 1. « Reims », ouverture dramatique (Andrieu); 2. « Bénédictus » (Rossor), orchestré par A. Guillaume. Ce Bénédictus sera chanté par M. Ernest Vicogne, baryton, avec accompagnement d'harmonie.

Le banquet aura lieu à 13 h., au siège, Groupe Municipal, rue de Mouvaux.

Un café, une soirée récréative et une matinée réuniront ensuite les familles des membres honoraires et actifs.

TRIBUNAUX

TRIBUNAL CORRECTIONNEL DE LILLE

Audience du vendredi 27 novembre 1925

— Collectionneurs d'armes, attention! — Sur la dénonciation de l'un de ses enfants, jeune homme de 16 ans, un brave homme de Roncheu, Maurice Bouquet, 48 ans, frappeur, est poursuivi pour détention d'armes et de munitions; le gendarme chargé de l'enquête, a découvert à son domicile, un fusil de guerre allemand, une carabine française, modèle 1874, de cartouches à blanc à usage de mitrailleuses.

L'inculpé, interrogé, répond qu'il avait conservé ces divers objets, à titre de souvenirs de guerre.

Le Président lui répond qu'il ne méconnaît pas s'exposer ou, mais que le Tribunal ne peut qu'appliquer la loi: ce qui est fait dans des conditions de grande indulgence: il lui est infligé une peine d'amende de 50 francs avec application du sursis.

Mais le pauvre homme n'avait pas fini: à titre de partie civile, l'Administration des contributions indirectes était intervenue en demandant des mille et deux cents compliqués de quintuples décimes. Ici encore les juges accordant les circonstances atténuantes, réduisent l'amende réclamée à 100 francs et ordonnent en outre la confiscation des armes et des munitions.

— Entre automobile et motocycle. — Il s'était produit à Tourcoing, à l'angle des rues Victor-Hugo et Charles-Watlune, une collision entre une auto conduite par Mme Bayard-Duvillier et une motocyclette montée par un monsieur et une jeune femme, cette dernière à califourchon sur la moto: il en est résulté pour ces derniers des blessures dont réparation leur a été accordée sans doute, puisqu'il ne se présente point de partie civile. Le ministère public reproche à l'inculpée d'avoir opéré un virage trop court; c'est ce grief que relève le Tribunal pour la condamner à deux amendes de 100 et 5 francs.

— Abandon de famille. — Un jugement du Tribunal de la Seine avait prononcé le divorce d'entre Fernand Hulstaert, mécanicien-opticien à Roubaix, et femme; il avait condamné le mari à une pension de 60 francs par mois pour la mère et l'enfant, âgé de 11 ans. Depuis plusieurs années, Hulstaert n'avait rien ou presque rien donné: il avait, lors des poursuites commencées contre lui, payé les deux dernier mois. Le Tribunal inflige à l'inculpé un mois de prison avec sursis, avec condamnation au paiement de 200 francs de dommages-intérêts au profit de la femme.

— Glaneurs ou grapilleurs. — Un propriétaire de Mouchin, M. Buiteau, qui cultive plusieurs hectares de champs de pommes de terre, avait porté plainte contre plusieurs habitants de la commune qui, après le déterrage des tubercules, étaient allés faire leur petite provision des pommes de terre restées dans le sol. Ce sont: Emile Warlelle, Hortense Budart, sa femme; Frédéric Wartelle, Eugénie Recolle, sa femme; Félicien Dumoulin, le propre domestique du plaignant. Ils invoquent pour leur défense l'usage pratiqué dans le pays de Cysoing et consistant pour le propriétaire d'un champ dont la récolte de pommes de terre est faite et qui veut empêcher le glanage, à ficher en terre une perche surmontée d'un bouchon de paille: ce qui veut dire: interdiction de prendre ce qu'il pourrait y avoir encore dans le sol.

Un certificat du maire, appuyé d'une déclaration d'un garde, confirme l'existence de cet usage. Or, il n'y avait, sur les champs, aucun signe extérieur.

Le Tribunal paraît adopter ce moyen de défense, puisqu'il transforme le délit de vol de récoltes en contravention de grapillage, prévu par le code de simple police, et n'inflige à chacun des prévenus qu'une amende de 5 francs.

— Pour vol de charbon sur les chantiers des constructions nouvelles au Boulevard Industriel, à Roubaix, Albert Périer et H. Leman, non-comparants, sont condamnés par défaut chacun à 50 fr. d'amende.

— Pour avoir vendu du lait mouillé de 10 0/0 d'eau et qu'il qualifiait cependant de lait pasteurisé, Arthur Surelle, marchand de lait à Roubaix, encourt une peine d'amende de 200 francs. Il prétend qu'on le lait lui arrive ainsi du pays d'Avesnes, sans qu'il puisse contrôler la composition.

VOYAGES GALLANDAT
Agence des grands journaux fondée en 1903
LES MIEUX ORGANISÉS et les MOINS CHERS
Comprenant toutes les DÉPENSES sans ALÉAS
FÊTES DE NOÈL
9 JOURS A NICE
avec Excursions en AUTOCARS
en ITALIE et sur la COTE D'AZUR
Déjeuner et dîner en wagon-restaurant
Marseille, Nice, Monaco, Monte-Carlo, Menton, Bordighera, San Remo, etc.
2e classe: 1.085 fr.; 1re classe: 1.235 fr.
Départ Paris le 21 décembre et tous les dimanches à partir de janvier
CHAMONIX — MONT-BLANC
SPORTS D'HIVER (Noël)
Départ de Paris 21 décembre
2e classe: 810 fr.; 1re classe: 920 fr.
COTE BASQUE et VILLES D'HIVER (Noël)
Bordeaux, Arcachon, Bayonne, Biarritz, Cambo, Hendaye, Saint Jean-de-Luz, Pau, etc...
Départ Paris 23 décembre
2e classe: 825 fr.
VOYAGES INDIVIDUELS
A FORFAIT, AVEC DÉPARTS AU CHOIX
ENVOI de SUITE de TOUS NOS PROGRAMMES D'HIVER contre 0 fr. 50 pour affranchissement à Ch. GALLANDAT, directeur des Excursions du « Petit Parisien », 84, rue Lafayette, Paris-9e, où les inscriptions sont reçues de 9 h. à 19 heures.
Téléphone: Central 86-75.

TIRAGES FINANCIERS

Troisième tirage de l'emprunt du département du Nord de 141 millions

Les porteurs d'obligations de 500 francs du Département du Nord émission de 1923, sont informés que le troisième tirage pour le remboursement de l'emprunt susvisé aura lieu le 15 décembre 1925, à 15 heures, dans une des salles de la Préfecture, à Lille.

Les obligations seront remboursées, à partir du 1er février 1926, au Crédit du Nord, rue Jean-Roisin à Lille, et dans ses succursales.

Marché à terme des changes à Anvers

COURS DU VENDREDI 27 NOVEMBRE 1925

	Liv. st.	Fr. franc.	Dollars
2e quinz. nov.	107.05	86.10	22.105
2e quin. janv.	108.00	86.20	22.23
2e quinz. févr.	108.40	86.20	22.29

(Communiqué par la Caisse internationale de Liquidation d'Anvers).

MOUSCRON

CADEAUX POUR FÊTES. — Achetez-les en argent français, chez **Soyez Fils,** 24, rue de Tournai, à Tourcoing. Grand choix en maroquinerie.

INCREDULES, voyez les étal. de la bijouterie Deprepe-Planckaert, 9, Gd-Place et vous admirerez que son choix et ses prix sont uniques. La maison accepte l'argent français sans perte 12

RESTAURANT DE L'EUROPE
35, Grand'Place, 35 — TOURNAI 7379

FEUILLETON du « JOURNAL de ROUBAIX » du 28 novembre 1925 — N° 63.

LE BOSSU

OU LE PETIT PARISIEN

PAR PAUL FEVAL

Passepoil sourit. Cocardasse frisa sa moustache.

— Tête-bleu! fit-il, voilà un adolescent de bien belle espérance.

— L'air candide, ajouta Passepoil.

— Et de l'esprit comme quatre, trous de l'air! Mais comment peut-il savoir que la personne en question n'est pas ici, puisque je ne l'ai point nommée?

— Nous demeurons seuls tous deux, répliqua sèchement Françoise.

— Passepoil? dit le Gascon.

— Cocardasse? répondit le Normand.

— Té! aurais-tu cru que la vénérable dame elle pût mentir comme une couquinasse normande?

— Ma parole, reprit frère Passepoil