LE COIN DES «Amis de Roubaix»

LE CONCOURS DES ŒUVRES DE GUSTAVE NADAUD

Le concours d'honneur va constituer un gala sensationnel

Dimanche prochain, 21 mars, à 15 h., dans la confortable salle Pierre Destombes, au Conservatoire national de musique de Roubaix, va prendre place le sensationnel gala impatiemment attendu par les fervents de Nadaud. A en juger par le succès, si complet, des matinées éliminatoires, par le talent si affiné des excellents artistes qui seront produits, le public s'attend à une véritable apothéose du poète aimé!

Au programme figurent les lauréats principaux des diverses catégories, ceux qui ont été honorés d'un premier ou d'un second prix dans le classement préparatoire. Ce sont pour la déclamation: M. E. Baco, d'Arras, (premier prix à l'unanimité); M. Joseph Declercq, d'Halluin, Mlle Héroguel et M. R. Vaquette, d'Arras (seconds prix). Pour le chant: M. Léon Vérez, de Roubaix (1er prix à l'unanimité): Mme Louise Diéval, de Douai, MM. Camille Duquesne et Léo Halleux, de Roubaix (premiers prix); MM. César Ségard de Tourcoing; Paul Dufrane et Albert Herry de Roubaix; Emile Lequin, de Lille; Louis Debrouwer, de Wattrelos (seconds prix).

Comme intermèdes de haut intérêt, nous citerons: Une Ode à Nadaud, de Mme Hervez-Planque; la causerie annoncée sur le génial chansonnier roubaisien, par M. Napoléon Lefebvre, le talentueux président de « La Muse de Nadaud »; une poésie fort originale « Un Congrès au Parc Barbieux », de Jacques Passereau, déclamée par l'auteur.

Ajoutons que le théâtre de Nadaud sera mis heureusement à contribution avec la fine comédie « Le Mariage posthume », interprétée par le justement réputé Cercle Molière. Et « La Volière », le délicieux opéra-comique qui fut si applaudi dimanche dernier, clôturera fort bien une séance d'un charme tout particulier. Le Cercle Comédia retrouvera les ovations qui l'acclamèrent lors de « La Première ».

Des cartes d'entrée, qui éviteront à leurs détenteurs toute attente énervante, à l'ouverture de la salle, sont en vente dès à présent, à la permanence des « Amis de Roubaix » (jusqu'à samedi à midi, et chez le dévoué trésorier du concours, M. Ch. Lemère, rue Pierre-de-Roubaix, 254.

LA VISITE de la Reine des Belges à Lille

LE PROGRAMME DE LA RECEPTION

Nous publions ci-dessous le programme de la visite que doit faire à Lille, dimanche prochain 21 mars, S. M. la reine des Belges:

La reine Elisabeth arrivera à 13 h. 30. Une partie de la garnison de Lille lui rendra les honneurs. Elle sera reçue à sa descente de train par le corps professoral en robe, par le général Lasson, chef de la maison militaire du Président de la République; MM. Lamoureux, ministre de l'Instruction publique; Daniel-Vincent, ministre du Commerce; Hudelo, préfet du Nord; Melchior, consul général de Belgique.

Après avoir passé en revue une compagnie d'honneur du 43e Régiment d'Infanterie, la Reine montera en voiture pour se rendre à la Préfecture, où, dans les appartements qui lui seront réservés, elle revêtira la toge, et elle se rendra, à 14 heures, par le boulevard de la Liberté à la salle des fêtes de l'Université.

Les enfants des écoles feront la haie sur le parcours.

M. le recteur Chatelet prononcera un discours. Le docteur Leclercq fera une communication scientifique et, après la cérémonie d'installation de l'illustre visiteuse dans son nouveau titre, le cortège se reformera pour gagner successivement la maison des étudiants et la maison des étudiantes.

Après avoir signé sur les livres d'or des deux associations, la Reine se rendra immédiatement à la Préfecture. M. Guérin fera une communication sur sa collaboration avec le professeur Calmette pour la recherche du vaccin antituberculeux.

La journée se terminera par un thé servi dans la salle des fêtes de la Préfecture où le Conseil général du Nord présentera ses hommages à la Souveraine.

La Reine reprendra, à 17 heures, le train pour Bruxelles.

LES LETTRES DESTINÉES AUX MILITAIRES de l'ARMÉE DU LEVANT

La Direction des P. T. T. nous communique:

Pour assurer l'acheminement des correspondances et des mandats-cartes destinés aux militaires de l'armée du Levant l'adresse doit mentionner le secteur postal desservant le destinataire, à l'exclusion de tout nom de localité ou de pays.

Le Tribunal interdit aux pédicures d'extirper les cors aux pieds

Paris, 17 mars. — De père en fils, depuis soixante-quinze ans, la maison Galopeau, spécialisée dans la pratique du pédicure, possédait l'art de traiter à la bonne manière, cors, verrues et poireaux, soit en usant du scalpel, soit en appliquant un caustique. Et ce faisant, la maison Galopeau ne se doutait nullement qu'elle exerçait la médecine d'illégale façon. De quoi finit par s'émouvoir le Syndicat des Médecins de la Seine, à la requête duquel le pédicure se trouvait poursuivi devant la dixième chambre.

Par l'organe de Mes Emile Coreil, son défenseur, le prévenu a fait valoir qu'il s'était, somme toute, arrogé des droits consacrés depuis des siècles par les us et coutumes. Mais sur rapport du docteur Kieffel, commis à titre d'arbitre, le Syndicat, représenté par Me Geoffroy, a soutenu la réalité du délit, en faisant observer que les pédicures étaient insuffisamment qualifiés pour pratiquer des opérations de petite chirurgie. Et le tribunal de partager ce point de vue en condamnant M. Galopeau à 100 fr. d'amende et 300 fr. de dommages-intérêts. Si cette jurisprudence se confirmait, il ne resterait plus aux pédicures que la ressource d'appliquer aux pieds de la clientèle les élégants procédés qui caractérisent le métier de la manucure. Sans doute feraient-ils beaucoup moins d'affaires...

UNE PARISIENNE donne le jour à trois enfants

Paris, 17 mars. — Depuis avant-hier, il est à Paris un jeune ménage qui compte déjà quatre enfants, bien que le mari n'ait encore que 20 ans. La maman, un peu plus âgée, a eu son premier bébé le 6 janvier de l'année dernière et, il y a trois jours, elle mettait au monde, à l'hôpital Lariboisière, trois jumeaux qui ont reçu les prénoms de Pierre, René et Marcel.

Les jumeaux pèsent de 2 kil. 130 à 2 kil. 500

M. Mourier, directeur de l'Assistance publique, a fait parvenir à la jeune mère 300 fr. à titre de premier secours.

LES NATURALISATIONS

Une demande d'interpellation

Paris, 17 mars. — M. Charles Lambert a demandé à reprendre son interpellation concernant les lenteurs administratives apportées à la naturalisation des étrangers et les mesures que compte prendre le Gouvernement pour liquider les 30.000 dossiers de demandes de naturalisation en souffrance au ministère de la Justice.

La Société de Secours mutuels Saint-Joseph à Roubaix va fêter le cinquantième anniversaire de sa fondation

Parmi les nombreuses sociétés de Secours mutuels qui existent dans notre département, la *Société de Secours mutuels Saint-Joseph*,

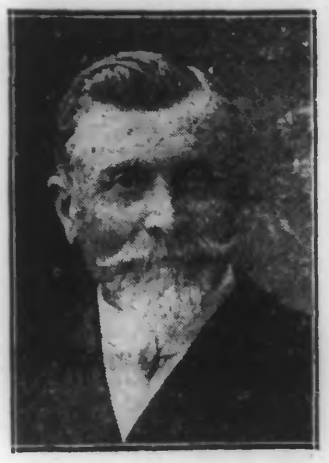

(Photo Mischkind)

M. Jules D'Halluin

membre fondateur de la « Saint-Joseph »

autrefois rattachée aux œuvres sociales du Syndicat mixte de l'industrie roubaisienne, est une des plus anciennes et elle fut, avant la terrible tourmente, une des plus nombreuses et des plus florissantes.

Elle a aujourd'hui son siège, 33 bis, rue du Vieil-Abreuvoir, où sont situés également les bureaux de la Société Notre-Dame et de la Mutualité maternelle.

La Saint-Joseph fêtera, le 21 mars, son jubilé de cinquante années d'existence. Aussi, nous avons cru satisfaire tous ceux qui s'intéressent encore et tous ceux qui se sont intéressés à cette société, en publiant la petite biographie suivante:

Au cours de l'année 1876 était fondée, au sein du Cercle catholique d'ouvriers, dont le siège était rue des Fondeurs, une société de Secours mutuels, intitulée *Société Saint-Joseph*, et dont le président était M. Bonaventure Lerouge. A ce Cercle ouvrier, répondant aux inspirations du comte Albert de Mun, s'étaient intéressés quelques industriels roubaisiens, dont M. Henri Dubar-Delespaul, M. Auguste Bayart, M. Jules D'Halluin.

Pendant plus de dix ans, cette société rendit d'immenses services aux membres du Cercle de la rue des Fondeurs.

(Photo Shettle)

M. Firmin Dubar

président actif de 1894 à 1920

En 1889, alors que vient de se fonder l'important groupement du Syndicat mixte de l'industrie roubaisienne, la Société Saint-Joseph devient la Société de Secours mutuels du Syndicat et sous l'impulsion de M. Henri Bayart, son nouveau président, de M. Aristide Faidherbe, son directeur; de M. Delespaul, son secrétaire-trésorier et de membres d'un dévouement inlassable, comme MM. Hubert Mesplont, qui en est encore le vice-président; Lerouge, Louis Moulin, la société fait de rapides progrès.

A l'assemblée générale de 1890, il y a plus de huit cents membres présents et M. Amédée Prouvost, qui y présentait le rapport annuel, était heureux de voir avec quel infatigable dévouement chacun s'était mis à la besogne pour travailler à la diffusion de la Société Saint-Joseph.

A la mort de M. Henri Bayart, la présidence est assurée pendant quelques années par M. Auguste Bayart, et en 1894, c'est M. Firmin Dubar qui prend la direction de la société.

Avec de tels dévouements, la société ne peut que continuer à progresser.

En 1900, la société compte 1.028 adhérents; en 1914, 1.420. Elle avait distribué au cours de l'année 1913, plus de 20.000 fr. de secours.

Mais la guerre sera fatale à la Société de Secours mutuels. Elle a perdu beaucoup de ses membres au cours de ces années terribles et, à l'armistice, bon nombre de ceux qui restent, sont encore dispersés. La dissolution du Syndicat mixte ne sera pas sans contribuer aussi aux difficultés de remise en marche et M. Firmin Dubar, qui a eu à souffrir tout particulièrement de l'occupation allemande, à cause de son héroïque participation à l'*Oiseau de France*, ne peut plus donner à la société tout le temps et tout le dévouement qu'il désirait pouvoir lui donner.

(Photo Vanderstraeten)

M. Hubert Mesplont

administrateur de la société depuis trente-sept ans

Il quittera la présidence en 1920, pour la laisser à M. Victor Hache, le président actuel.

La pente sera difficile à remonter. Cependant, grâce au généreux concours des membres du Conseil d'administration, les adhésions reprendront leur marche ascendante et, chaque année, lors de l'assemblée générale qui se tient à l'occasion de la Saint-Joseph, la société peut enregistrer quelques nouvelles adhésions.

La situation financière est d'ailleurs excellente, puisqu'elle possède un actif de plus de 50.000 francs.

C'est donc dimanche 21 mars prochain, que la Société de Secours mutuels Saint-Joseph fêtera le cinquantième anniversaire de sa fondation. Il y aura assemblée générale au siège, 33 bis, rue du Vieil-Abreuvoir, le matin à 11 heures.

A midi, une messe sera célébrée à l'église Saint-Martin, pour les sociétaires et membres honoraires défunts.

A 15 h. 30, un banquet sera offert aux sociétaires, dans les locaux du Cercle Saint-Joseph des Champs, 22, rue de la Paix.

Enfin, à 16 h. 30, un concert sera offert aux familles des membres actuels et anciens de la société. Il sera donné dans la salle des fêtes, 22, rue de la Paix.

Une démarche près du ministre du Travail pour les mutilés du travail

Paris, 17 mars. — M. Raoul Péret, ministre des Finances, a reçu aujourd'hui MM. Goniaux, Paulin et Raoul Evrard, députés, délégués par le groupe de défense des mutilés du travail de la Chambre des députés.

Ils sont venus entretenir le ministre des Finances de la situation des ouvriers mutilés du travail avant la loi de 1898, et ils ont demandé pour ceux-ci le bénéfice des lois du 15 juillet 1922, 30 juin 1924 et 11 juillet 1925, instituant des allocations temporaires en faveur de certaines catégories de bénéficiaires au titre de la loi du 9 avril 1898 sur les accidents du travail.

Cette démarche faisait suite à une autre démarche faite auprès du ministre du Travail, vendredi dernier.

M. Raoul Péret s'est montré favorable aux revendications de ces mutilés du tarvail et s'est déclaré tout disposé à rechercher un accord avec le ministre du Travail afin d'aboutir le plus rapidement possible. Ajoutons que ces revendications ne semblent pas de nature à augmenter les charges budgétaires.

FÉDÉRATION NATIONALE CATHOLIQUE

(Section du diocèse de Lille)

GRANDE MANIFESTATION DU 30 MAI AU COLLÈGE DE MARCQ

Le Comité directeur diocésain, dans sa séance du 13 mars, s'est occupé de la grande réunion de la F. N. C. annoncée pour le dimanche 30 mai.

L'impression que tous les membres du Comité ont rapportée des conversations qu'ils ont eues avec les adhérents depuis que cette réunion est annoncée, peut se résumer en deux mots: satisfaction et enthousiasme.

On est, en général, très heureux du point choisi pour cette réunion, le Collège de Marcq étant très central par rapport aux agglomérations les plus importantes et occupant le nœud d'un système de communications qui permettra à tous d'y arriver très facilement. Le cadre dans lequel se déroulera la réunion est d'ailleurs magnifique.

Pour apaiser quelques craintes, nous nous empressons d'annoncer qu'un système de haut-parleurs perfectionnés et puissants, remarquablement mis au point par un spécialiste de Lille, permettra de porter la voix des orateurs jusqu'aux limites les plus reculées du terrain, de sorte que toutes les places seront excellentes et tout le monde sera assuré d'entendre très bien.

C'est donc un gros succès qui s'annonce. Tous les membres de la Fédération nationale catholique feront l'impossible pour être libres le dimanche 30 mai et pour assister à l'une des plus belles manifestations qu'il puisse leur être donné de voir

LAINES

LES VENTES DE LONDRES

(D'un correspondant particulier)

Londres, 17 mars 1926

Tendance haussante, mérinos et croisés.

LES VENTES PUBLIQUES

A TOURCOING

La vente publique de laines s'est poursuivie hier aux Magasins Généraux de Tourcoing par le ministère des courtiers-jurés, MM. Henri Grau et Parent, Etienne Guéranger et Ferdinand Lapersonne; le matin par les laines brutes, écarts de peignage et lavées.

Une très bonne animation a régné durant toute cette vente: la presque totalité des lots exposés a été vendue à des prix en faveur des vendeurs ou équivalents à ceux de la vente de janvier.

L'après-midi furent vendues les blousses au milieu d'une grande affluence d'acheteurs où l'étranger était bien représenté.

Par suite des fluctuations du change, les acheteurs belges ont été assez prudents.

Les beaux genres lister ont maintenu les cours de la vente dernière. Les schlumberger ont fait de 5 à 7 % de baisse. Les blousses communes ont maintenu leurs prix. Les nobles étaient peu recherchées.

Sur 455.000 kilogs exposés de blousses et déchets de peignage, les deux-tiers des lots ont été vendus.

L'ALLIANCE FRANCO-POLONAISE DU NORD DE LA FRANCE

Elle constitue son Comité d'honneur

Le Comité d'organisation de l'*Alliance Franco-Polonaise du Nord de la France*, désireux de placer le nouveau groupement sous les auspices des diverses autorités, a fait une démarche auprès de NN. SS. Quilliet, évêque de Lille; Julien, évêque d'Arras, ainsi qu'auprès de Mgr l'archevêque de Cambrai, pour les prier d'accepter de faire partie d'un Comité d'honneur.

Mgr Quilliet, après une audience qu'il a accordée à MM. Cevronski, consul de Pologne, et Joseph, Danel, professeur à la Faculté libre de droit, membre du Comité, a donné son acceptation. Par ailleurs, les deux autres prélats ont accueilli la proposition avec empressement, en raison des liens qui unissent la France à la Pologne.

De son côté, le maire de Lille, sollicité après MM. Hudelo, préfet du Nord, et Paul Peytral, préfet du Pas-de-Calais, s'est déclaré heureux de déférer au désir des organisateurs.

Nous sommes persuadés, dans ces conditions, que la nouvelle association, appelée à rendre de grands services, trouvera auprès de la population lilloise le meilleur accueil.

Chronique Locale

ROUBAIX

AUJOURD'HUI, JEUDI 18 MARS:

Aujourd'hui, saint Alexandre; demain saint Joseph.

77e jour de l'année.

Soleil: Lever à 6 h. 03; coucher, à 17 h. 58.

Lune: Nouvelle du 14; premier quartier le 21.

Bulletin météorologique pour la journée du 18 (région Nord): Beau temps; vent de Sud-Est à Sud, 3 à 5 m.; brouillard le matin; ciel brumeux, nuageux à très nuageux; hausse légère de la température; minimum, moins 1°.

Caisse d'Epargne, séance de versements et de remboursements, de 9 à 10 h. 30 et de 14 à 15 h. 30.

Consultation de nourrissons du Comité de Protection de l'Enfance:

10 h., école des filles, rue de l'Industrie;

10 h., école maternelle, rue de Flandre, 133;

15 h. 30, Ecole Pratique, place Notre-Dame.

Dispensaire Pierre-de-Roubaix, 90, rue des Longues-Haies:

A 14 h., consultation pour enfants.

Dispensaire d'Hygiène sociale du Fontenoy, 43, rue de Cassel:

A 14 h., *consultation pour enfants.*

A 20 h., salle Pierre-Destombes, Association littéraire du Nord: « Les Noces d'argent », par M. Paul de Géraldy.

Association littéraire du Nord

Ce soir: « Les Noces d'Argent » de Paul Géraldy

C'est ce soir jeudi, à 20 h. dans la salle Pierre Destombes, rue de Soubise, qu'aura lieu la représentation des « Noces d'Argent » pièce en quatre actes de M. Paul Géraldy, avec le concours d'artistes des principaux théâtres de Paris.

Les « Noces d'Argent » ont été créées à la Comédie-Française par les grands artistes qui viendront interpréter à Roubaix les deux principaux rôles: Mmes Emilienne Dux et M. Léon Bernard.

HALLE FLIPO. — Beurre, 17.75; extra, 19.50 et 23 fr. Margarine, 8.90. Hollande, 11 fr. Pain d'épices, 4.50. Biscuits, 8.50 et 10 fr. 20042d

APRÈS LE TRAGIQUE INCENDIE DE TOURCOING

Une lettre de remerciement aux pompiers de Roubaix

M. Lebas, député-maire, a reçu de son collègue de Tourcoing la lettre suivante:

La mort tragique du capitaine Debrun et du sergent Drouet, la mise hors service de l'adjudant Montagne, du caporal Dedecker et de plusieurs sapeurs, blessés au cours de l'incendie des docks des Etablissements Nutrin et Ciel survenu dans la nuit du 14 au 15 courant, ont mis notre corps de sapeurs-pompiers, amputé des meilleurs de ses éléments, dans la nécessité de faire appel au Corps des Sapeurs-Pompiers de votre Ville.

Permettez-moi de vous demander de bien vouloir être notre interprète auprès de votre brillante phalange pour lui adresser l'expression des remerciements et de la gratitude de la population tourquennoise tout entière pour la célérité, l'esprit de sacrifice et d'abnégation dont elle a fait preuve en cette occasion.

Dans les pénibles circonstances qui éprouvent en ce moment notre Cité, ce geste de solidarité et de dévouement, si coutumier chez les soldats du feu, marquera à jamais au cœur des Tourquennois et resserrera encore, si possible, les liens d'amitié qui unissent nos deux villes sœurs.

Veuillez agréer, etc... Pour le Sénateur-Maire:

(Signé) **Jules Brassert**, adjoint.

En remettant copie de cette lettre à M. le capitaine Lebas, commandant les sapeurs-pompiers, M. Lebas l'a prié de transmettre aux hommes sous ses ordres, les plus vives félicitations de l'administration pour le courage et l'abnégation dont ils ont fait preuve au cours de cet incendie.

AUJOURD'HUI à la **Salle Sainte-Cécile**, matinée à 3 h., soirée à 8 h.: **Les Misérables**, le chef-d'œuvre de Victor Hugo, et **Ame d'Artiste**, grand drame interprété par Nicolas Koline. 0351

A propos de l'exposition des Commerçants du Centre

Une grande activité règne actuellement chez tous les commerçants du Centre; pour remédier à la vie chère actuelle, ils s'efforceront de présenter à leur nombreuse clientèle une variété d'articles et de nouveautés très complète et cela, aux prix les plus intéressants.

Les acheteurs avisés feront bien de visiter les différents étalages pour s'en convaincre.

HAUTE COUTURE. — **Jacquet**, 40, rue Marbeuf, Paris. — Madame Jacquet présentera sa collection d'Été dans les salons de l'Hôtel Carlton, 2, rue Faidherbe, 2, à Lille les 19 et 20 mars. L'après-midi à 15 heures. 20057d

L'Exposition de Printemps des Commerçants de la rue de Lannoy

Le grand public accorde toujours une faveur spéciale aux commerçants de la rue de Lannoy. Cette année encore, pour l'exposition du Printemps, nous pouvons affirmer que dimanche et lundi prochains, il y aura foule dans cette grande artère. La rue de Lannoy, commercialement parlé, est à ce jour, la plus importante de Roubaix. Ses nombreux magasins en font foi. On y trouve de tout et toujours aux meilleurs prix.

Les commerçants commencent dès maintenant les préparatifs de leurs magnifiques étalages, qui seront féériques cette année.

Des multitudes de drapeaux et de cordons lumineux pavoiseront leurs maisons, ce qui donnera pour la circonstance un caractère de festivités.

Le Comité nous prie de rappeler que cette exposition comprend la partie située entre le boulevard Gambetta et la rue Lalande.

Communions: Chaussures **Boucau**, 5, r. P.-Motte

ASSEMBLEE GENERALE DE LA FRATERNELLE DES COMBATTANTS ROUBAISIENS

Il est rappelé aux sociétaires que l'assemblée générale se tiendra dimanche prochain 21 mars, à 10 heures, à l'Hippodrome de Roubaix.

Pour profiter des avantages accordés par la société, il est nécessaire d'avoir payé sa cotisation de 3 fr. 50 pour l'année 1926.

LES CONFÉRENCES DU CLUB DES ÉTUDIANTS

C'est aujourd'hui jeudi 18 mars, qu'aura lieu à 20 h. 30, au Cercle de la Concorde, 35, rue du Vieil-Abreuvoir, la dernière conférence du Club des Etudiants pour le 2e trimestre.

Elle sera faite par M. Jacques Brière et aura pour sujet: *L'étudiant à travers les âges.*

Tous ceux qui connaissent l'érudition du jeune conférencier ne manqueront pas de venir ce soir, l'entendre et l'applaudir.

La prochaine conférence n'aura lieu qu'après la rentrée des vacances de Pâques, c'est-à-dire le jeudi 15 avril. Elle sera faite par M. Jean Javelli, qui parlera du *Mexique* où il a vécu une douzaine d'années.

Le Comité rappelle que la Fête des Etudiants aura lieu le mardi 27 avril, à 20 h. 15, aux 33 bis et 35, rue du Vieil-Abreuvoir. Il est heureux d'informer toutes les personnes charitables qui s'intéressent au Club que le grand acteur Jean-Louis Janvier, de l'Odéon, ancien directeur du Théâtre Impérial de Pétrograd, a bien voulu promettre son gracieux concours, ainsi que celui d'acteurs des premiers théâtres de Paris dans le désopilant succès de Jules Romains: *Knock.*

Les étudiants joueront, de plus, une revuette due à l'éminente plume de M. l'abbé Marescaux, bien connu de tous à Roubaix.

Le Comité donnera bientôt la liste des dames qui ont bien voulu accepter de s'occuper du Buffet et des programmes.

MESDAMES !! Essayez l'« **Ephémère** » plus pratique et plus simple que tout autre système. En vente Maison Robichez-Verdonck, 50, Grande-Rue, Roubaix. 20023d

TROP GRATTER CUIT... mieux vaut employer la Pommade Florentine, contre toutes les maladies de la peau (eczéma, maux de jambes, démangeaisons). Prix: fr. 6.00. Rocher, 32, rue de Grenelle, Paris, et toutes pharmacies. 20013

LE MOUVEMENT FAMILIAL

Conférences de Me Crombé et du docteur Delegrange

La paroisse du Saint-Sépulcre organise pour fin avril des « Journées familiales ». Cette organisation a pour objet de mettre en lumière par une série de manifestations l'importance de la question familiale du point de vue religieux, moral, économique. Des conférences données à cet effet forment le centre de cette institution et sont accompagnées d'initiatives diverses destinées à rendre service à la famille, à mettre en évidence ses bienfaits et ses joies: cours d'enseignement ménager, séances récréatives, etc....

C'est une sorte de *préparation* et de préface à ces journées que constituait la conférence organisée hier au Cercle Saint-Louis par le Comité de la Fédération nationale catholique, et où ont pris tour à tour la parole Me Joseph Crombé, *avocat, secrétaire général* du Comité d'études familiales et M. le docteur Delegrange.

Me J. Crombé a montré l'importance sociale de la famille, l'indifférence de l'Etat à son égard, la nécessité d'assurer la restauration familiale par une action constante près de l'Etat et de l'opinion publique et surtout au sein des familles elles-mêmes et dans la paroisse qui est une « famille de familles » associées pour les intérêts moraux.

M. le docteur Delegrange a fait avec une grande clarté et une grande force une causerie sur les « Droits et les devoirs de la famille dans l'éducation ».

Il était difficile de trouver une introduction plus parfaite que cette réunion aux journées familiales qui se préparent et qui promettent d'être, sous une forme très originale et séduisante, l'un des plus bienfaisants efforts du mouvement familial.

LA MAISON CARLY présente actuellement sa collection au **Grand Hôtel**. 19967

CONFERENCES RELIGIEUSES DE « L'ALVERNE »

Mardi prochain 23 mars, à 20 h., à la Maison des Œuvres, 33 bis, rue du Vieil-Abreuvoir, aura lieu la sixième conférence de l'*Alverne*. Elle sera donnée par M. Paul Croixmarie, artiste sculpteur, sur l'*Art religieux moderne à l'Exposition des Arts décoratifs de Paris.*

C'est toujours avec un plaisir immense qu'on visite une exposition et qu'on y contemple les merveilles ou derniers perfectionnements qu'elle étale.

Mardi prochain, les habitués de l'*Alverne* auront le bonheur de voir représentés sur l'écran, dans de magnifiques projections, les chefs-d'œuvre de peinture, de sculpture et de vitraux créés par l'Art religieux moderne. Ces tableaux et statues leur seront montrés et expliqués par un artiste chrétien ayant vraiment autorité pour bien faire ressortir les beautés des merveilles exposées et le sens religieux qu'elles expriment.

C'est dire que cette conférence ne le cédera en rien à l'intérêt captivant de ses devancières et qu'elle charmera sûrement ses auditeurs.

Pour les cartes d'entrée, s'adresser Maison Coupleux, 10 bis, rue Nain.

CARPETTES OCCASIONS. — Coupons linoléum et Congoléum. **Comptoir des Tapis**, 22, rue Saint-Georges, Roubaix. 19997

RÉUNION DE LA COMMISSION SCOLAIRE. — La Commission scolaire s'est réunie dimanche 14 mars, à la Mairie pour entendre les explications des pères de famille convoqués au sujet du peu d'assiduité en classe de leurs enfants. Elle a décidé de traduire en Justice de paix deux chefs de famille pour non fréquentation scolaire de leurs enfants.

Dans son audience du 25 février dernier, le tribunal de simple police de Roubaix a condamné M. J.-Bte Soleau, rue Jules Guesde 329, à 11 fr. d'amende; dans celle du 11 mars courant, Mme veuve Sanctorum, rue de la Brasserie, 9, à 5 fr. d'amende et M. Rys Henri, rue de l'Epeule, cour Fayet, 4, à 5 fr. d'amende également.

CROMBE J. Insect. divers, Naphtaline, Camphre. 740

LES « AMIS DE LA BASSE-COUR » DE ROUBAIX-TOURCOING. — La distribution des prix de l'exposition ainsi que les primes des visites d'élevages fixée à dimanche prochain est remise au dimanche 28 mars, à 17 h., Brasserie du Gymnase, 8, rue du Grand-Chemin.

CADEAUX, Bijoux, Montres, Orfèvrerie. Objets d'Art. AU CŒUR D'OR, Roubaix. 19415

UNION DES MUTILÉS ET RÉFORMÉS — Les membres titulaires de la carte d'invalidité pour chemin de fer dont le nom commence par les lettres D, E, F, G, peuvent se présenter au siège pour remplir la formule pour les échanger. Se munir du titre de pension, du dernier certificat de réforme, de l'ancienne carte et d'une nouvelle photo d'identité.

— La permanence sera fermée le vendredi 19 courant.

DÉMÉNAGEMENTS -- TRANSPORTS par chevaux et autos capitonnés. Cadres pour tous pays. Garanties contre tous risques. **48, rue des Arts, Roubaix** (Tél. 23-11). 18753

RÉSULTAT D'ADJUDICATION. — Mercredi matin, à 11 h. a eu lieu à la Mairie, l'adjudication des divers travaux prévus par la création d'un foyer d'éducation ouvrière, rue Jules Guesde. Cette adjudication comportait cinq lots.

Le bureau était présidé par M. Kléber Sory, adjoint au maire, assisté de MM. Delforge, Nys, conseillers municipaux; Noveux, directeur des services de la voirie et Salembier, receveur municipal.

Voici les noms des adjudicataires:

1er lot. — **Menuiserie.** — Devis, 44.000 fr. — Union des Menuisiers, 43.625 francs.

2me lot. — **Fourniture de chaises et fauteuils.** — Devis, 4.900 fr. — M. Georges Deroubaix, 4.820 fr.

3me lot. — **Eclairage électrique.** — Devis, 10.700 francs. — M. Alfred Lefebvre, 9.950 fr.

4me lot. — **Chauffage central par la vapeur.** — Devis, 36.000 fr. — M. Lucien Danel, 33.200 fr.

5me lot. — **Jointement et crépissages.** — Devis, 12.770 fr. — Pas de soumissionnaires.

L. PARENTHOU et F. LIERMAN, Grande-Rue, 119. Décorations d'intérieurs. Peinture, Papiers, Ameublements. 17064

NÉCROLOGIE. — Nous apprenons avec regret la mort de M. Adolphe Leclercq, décédé en son domicile 4, rue Perrot, à l'âge de 76 ans. M. Adolphe Leclercqq était doyen des membres de la Commission civile des Enfants de la Lyre, de Wattrelos et Administrateur-fondateur de la coopérative « La Confiance ». Ses funérailles auront lieu le Vendredi 19 mars, à 9 heures, en l'église du Sacré-Cœur. — Entreprise Générale de Pompes Funèbres. H. Vergin, 257, Grande-Rue, Roubaix. (Tél. 26-23). 74291d

JARDINS OUVRIERS DE ROUBAIX. — Les titulaires, cultivant une parcelle dans le terrain du boulevard de l'Hempempont, à Hem, sont instamment priés d'assister à la réunion qui aura lieu dimanche prochain 21 mars, à 10 h. 30, sur le terrain même. D'importantes communicaiton doivent leur être faites. Le présent avis tient lieu de convocation individuelle.

FÉDÉRATION ET MUTUELLE DES COMBATTANTS BELGES. — Aujourd'hui jeudi, service de secrétariat; paiement des cotisations de 19 à 21 h. au local: 126, rue de la Gare.

LE TÉLÉPHONE PRIVÉ ROUBAISIEN. — Téléphones mixtes à intercommunications automatiques. Appareils Grammont, T.S.F. Consultez A. Lefebvre, 38, r. Neuve, Rx. (Tél. 76). 79547

ASSEMBLÉE GÉNÉRALE DE LA MUTUELLE D'ADULTES DE LA FÉDÉRATION DES ÉCOLES PUBLIQUES. — La Mutuelle d'Adultes de la Fédération des Amicales de Roubaix a tenu dimanche dernier son assemblée générale annuelle dans la salle des infirmières du Foyer des Amicales, 42, rue d'Alsace.

En l'absence de M. Georges Sellier, retenu par l'organisation du congrès de Douai, et M. Gaston Duburcq, empêché par la maladie, la séance fut présidée par M. Christiaen entouré de Mlle Vincent et de Mme Brouth-Descarpentries.

Après la lecture du procès-verbal de la dernière réunion, le secrétaire a exposé la situation financière, qui malgré les fortes indemnités payées par la société, accuse un fond de caisse de fin d'exercice des plus appréciable.

Il est fait part ensuite des nombreux avantages accordés aux sociétaires par les caisses de réassurance, maternité, sanatorium et visites médicales; cette dernière accorde aux malades une remise de 5 fr. par visite.

L'assemblée approuve l'application du paiement de la cotisation, à cette branche, aux membres absents et non excusés par écrit. Le président fait connaître les formalités pour obtenir la boîte de pharmacie accordée aux femmes des mutualistes avant l'accouchement, ainsi qu'aux femmes elles-mêmes mutualistes.

La remise des cartes de pharmacie eut lieu ensuite et les sociétaires se retirèrent enchantés de cette importante réunion.

LINGE DE TABLE. L. Cuvelle, 73, r. Nain. (703

UNE COLLISION D'AUTOS, GRAND'-PLACE. — Mardi, vers 16 h. 45, une collision s'est produite Grand'Place entre un camion-automobile appartenant à M. Quidem, marchand de bois en gros et conduite par M. Henri De Witte, 36 ans, domicilié à Croix, rue de l'Amiral-Courbet, cité St-Eloi, 43, et une automobile appartenant à M. Leclercq-Dupire, négociant, conduite par M. Jules Leplat, 42 ans, domicilié 1, rue de l'Industrie.

L'automobile de M. Leclercq a eu son garde-boue arrière gauche légèrement endommagé. Il n'y a eu aucun accident de personne.

HARMONIE DES ANCIENS SOLDATS FRANÇAIS ET ALLIÉS. — Demain soir vendredi, à 20 heures, répétition générale pour les musiciens.

CHORALE LES INSEPARABLES. — Ce soir jeudi, répétition générale à 19 h. 30, au local.

ORPHEON DES ANCIENS COMBATTANTS ET SOLDATS. — Ce soir, à 19 h. 30, répétition et élaboration du programme d'été.

CERCLE COMEDIA. — Répétition, ce soir jeudi, à 19 h. 30, pour le gala des œuvres de Gustave Nadaud.

GRANDE HARMONIE. — Vendredi 19 mars, à 20 h., répétition générale.

Il est très possible qu'une bonne occasion vous est offerte aujourd'hui. Vous n'avez donc, pour en profiter, qu'à lire très attentivement les annonces.

WATTRELOS

La conférence de Me de Las Cases sur le Parti démocrate-populaire

L'annonce de la conférence de Me de Las Cases sur le *Parti démocrate populaire*, a suscité à Wattrelos le plus vif intérêt.

Avocat à la Cour de Paris, ancien secrétaire de la Conférence des Avocats, conseiller général de la Lozère, vice-président du Parti démocrate populaire, vice-président de l'Union des associations agricoles du Plateau Central, nommé chevalier de la Légion d'honneur pendant la guerre, l'orateur est une des personnalités de premier plan que l'on est toujours heureux d'entendre exposer les graves problèmes qui s'imposent présentement à l'opinion publique.

Les idées du Parti démocrate populaire, qui seront développées par Me de Las Cases ne peuvent, d'ailleurs, manquer de retenir la sympathie de nos concitoyens.

Les membres de ce parti sont, en effet, républicains de cœur et de raison. Leurs idées républicaines ne les empêchent d'ailleurs nullement de voir ce qui est nécessaire à l'amélioration du régime et leur programme est, sur ce point, aussi complet que possible.

Ils sont, en même temps, profondément démocrates et toutes les réformes qui peuvent assurer la dignité et le bien-être des travailleurs ont toujours été ardemment défendues par eux.

Ils professent que le respect des forces morales et religieuses est indispensable à une démocratie, plus qu'à tout autre régime, puisqu'elle repose, plus que tout autre, sur la conscience des citoyens.

Enfin, très nettement patriotes, ils n'en sont pas moins profondément attachés à tout ce qui pourra assurer la paix entre les nations et déjà ils ont créé des très utiles relations avec les républicains-démocrates des grands pays d'Europe, de façon à faciliter ses relations internationales qui sont une des conditions de la paix du monde.

La conférence de dimanche sera donc du plus vif intérêt et nos concitoyens seront heureux d'applaudir l'éloquent orateur qui vient traiter ce grand sujet.

La conférence aura lieu le dimanche 21 mars, à 15 heures, salle Lambrecq.

MODES-EXPOSITION. — Madame Leruste exposera ses Chapeaux modèles, saison d'été, les samedi 20, dimanche 21 et lundi 22 mars. Mme Leruste, 213, rue Carnot, Wattrelos. 20029

AUX ENFANTS DE LA LYRE. — Les Enfants de la Lyre viennent d'être éprouvés par la perte de deux membres de leur Commission civile: MM. Adolphe Leclercq et Denis Dhalluin. Les funérailles auront lieu vendredi, pour M. Leclercq, à 9 h., en l'église du Sacré-Cœur, à Roubaix, et pour M. Dhalluin, à 10 h., en l'église de Beaulieu, à Wattrelos. Des délégations seront représentées aux funérailles. Les personnes libres sont priées d'y assister. A cet effet, les « Enfants de la Lyre », qui doivent se rendre au plutôt aux cimetières désignés, sont instamment priés d'être présents à la répétition de demain vendredi, à 8 h. précises, où une communication importante leur sera faite.

BLANCHISSERIE DE L'ERMITAGE, 37, 39 et 41, rue de Maubeuge, Croix. Tél. 92. 19460

**FRATER