La Vie Sportive

Où aller aujourd'hui?...

Nous publions ci-dessous le calendrier complet des manifestations sportives d'aujourd'hui :

Football-Association

LA COUPE DE FRANCE

Paris. — Au Stade Pershing, à 15 heures, C.A. Vitry contre A.S Valentigney.

Lyon. — Au Stade des Iris, à 15 h., Stade Français contre Olympique de Marseille.

LES RENCONTRES INTERLIGUES

Rennes. — A 15 heures, terrain du Stade Rennais, Equipe du Nord B contre Ligue de l'Ouest.

LES CHAMPIONNATS DU NORD

GROUPE A (TERRIEN)

Roubaix. — Turcoing-Roubaix contre S.C. Lives.

— Amicale Arts Rx contre O.S. Halluin.

Tourcoing. — S.C. Tourcoing contre S.C. Coudry.

Hautmont. — A.S. Hautmont contre F.C. Roubaix.

GROUPE B (MARITIME)

Auchel. — U.S. Auchel contre U.S. Neux.

Béthune. — Stade Béthunois contre E.S. Bully.

Boulogne. — O.S.C. Boulogne contre U.S. Bruay.

Abbeville. — S.C. Abbeville contre C.S. Watten.

Calais. — C.S. Calais contre J.S. Desvres.

PROMOTION TERRIENNE

Roubaix. — U.S. Roubaisienne contre CASG. Lille.

— C.A. Delezenne Rx contre U.S. Pérenchies.

Mouvaux. — E.S. Mouvalloise contre A.S. Sainte-Barbe Oignies.

Halluin. — S.O. Halluinois contre A.S. Tourcoingeoise.

Armentières. — J.A. Armentiéroise contre A. Blanc-Seau.

Estaires. — U.S. Estairoise contre A.S. Loumois.

Natation

Tourcoing. — A 15 h., aux Bains municipaux, rue du Printemps, grand gala de natation organisé par les Enfants de Neptune.

Boxe

Roubaix. — A 17 h., rue de l'Hospice, réunion pugilistique organisée par l'Amicale des Arts de Roubaix.

Tourcoing. — A 17 h., au Gymnase, grand gala de boxe et de lutte.

BOXE

Le gala de l'Amicale des Arts

Seulin ou David?

Aujourd'hui, à 17 heures, rue de l'Hospice à Roubaix

La salle des fêtes de la rue de l'Hospice, à Roubaix, sera cet après-midi le théâtre d'un magnifique gala de boxe qu'organise l'Amicale des Arts.

Le nombre et la qualité des combats donneront sans aucun doute entière satisfaction aux fervents qui se proposent d'assister à cette manifestation du « noble art ».

Le match vedette mettra aux prises Seulin et David. Ce sont deux boxeurs très ardents et leur choc s'annonce passionnant.

Ouverture des portes à 16 h. Prix habituel des places.

DAVID

Un grand gala de boxe et de lutte aujourd'hui, à 17 h., à Tourcoing

(Salle du Gymnase)

L'annonce de la grande réunion qui se déroulera cet après-midi, à 17 heures, dans la coquette salle du Gymnase, rue de Gand, à Tourcoing, a suscité un énorme intérêt.

Non seulement les amateurs de boxe seront servis à souhait, mais aussi les fervents de la lutte, car le champion de France toutes catégories, le populaire Roncquois Vandenabeele, aura à déployer ses belles qualités devant le Béthunois Drelon.

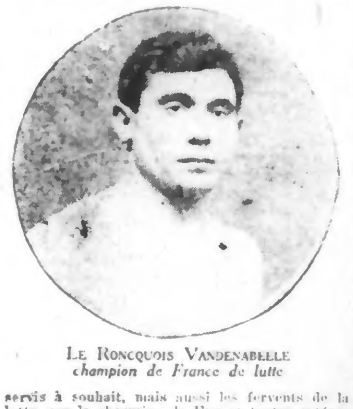

LE RONCQUOIS VANDENABELLE
champion de France de lutte

Cinq combats de boxe et deux matches de lutte, tel est le programme de ce gala sensationnel.

Ouverture des portes à 16 heures. Premier combat à 17 heures.

FOOTBALL-ASSOCIATION

SIMMERING, DE VIENNE BAT RED STAR, PAR 7 A 0. — Simmering, de Vienne, bat le Red Star, 7 A 0. — Paris, 27 mars. — Simmering, de Vienne, bat le Red Star, renforcé, par 7 buts à 0. Cet après-midi, à Saint-Ouen, le Red Star organisait un match au bénéfice de Pierre Chayriguès, match qui opposait à son équipe première renforcée, l'excellent Club de Vienne du Simmering. Le mauvais temps contrario la réunion qui fut cependant suivie par plus de 2.000 spectateurs.

Les joueurs parisiens furent surclassés dans toutes leurs lignes et n'opposèrent à leurs brillants adversaires qu'une résistance imprécise.

Les Viennois obtinrent quatre buts dans la première mi-temps ; le premier par l'intermédiaire de Horvath, sur passe de Davis; le deuxième fut fait l'œuvre de Davis, et les troisième et quatrième, juste avant le coup de sifflet de la mi-temps, de Sasla.

Dans la deuxième partie du jeu, les Parisiens tentèrent de nombreux efforts; mais, par malchance, et surtout grâce au brio extraordinaire du gardien viennois, ne purent conclure. Au contraire, le score fut encore aggravé par Danis, Zilidauer et Vierti.

Spécialité de COURTS DE TENNIS et TERRAINS DE SPORTS
Rouge de terri pour jeux et jardins
Jean BOHIN Fils
38, Rue du Rhin, 38
TOURCOING (Téléphone: 9.3[illegible]

CYCLISME

NORD TOURISTE, ROUBAIX. — Comité des Routes. — Le Comité des Routes a tenu, le 26 mars, sa réunion mensuelle au siège social, 11, contour St-Martin, à Roubaix. Questions étudiées : Manifestation au cimetière en souvenir de M. Emile Debrit; Excursions des mois d'avril et de mai; Sortie avec la Fanfare le 9 mai à Valenciennes et environs; Assurances diverses.

Grande BAISSE de PRIX
Enveloppes *Michelin* vélo **24.00**
Chambres *Michelin* vélo. **16.00**
Prix spéciaux par quantité
Chez PAUI PAGIE
16, Rue de Lannoy = **ROUBAIX**
30, Rue St-Jacques = **TOURCOING**

AVIRON

CAMBRIDGE BAT OXFORD

Le départ de la course annuelle d'aviron des Universités de Cambridge et d'Oxford a été donné, à 12 h. 26, au pont de Putney. L'équipe d'Oxford, favorisée par le tirage au sort, choisit le côté de la Tamise qui longe le comté de Surrey, afin de profiter du courant entre Hammersmith et Chiswick. Les deux équipes se maintiennent au niveau l'une de l'autre pendant quelque temps, mais après un parcours d'un demi-mille, Oxford prend la tête, puis Cambridge, faisant un effort, arrive à se mettre au même niveau qu'Oxford. Peu avant d'atteindre le mille, Oxford prend à nouveau la tête par 1 3/4 de longueur. Cambridge rattrape presque aussitôt et de nouveau les deux équipes sont à égalité.

Après avoir accompli le mille, Cambridge a alors un léger avantage pour un instant. Mais Oxford prend une demi-longueur et, au pont de Hammersmith, il est encore en tête par un tiers de longueur. Aux deux milles, les deux équipes sont ensemble. Aux deux milles et demi, Cambridge est en tête de trois longueurs et, au trois milles, son avantage augmente encore. Il manœuvre sans grande fatigue apparente et est, dès lors, maître de la situation. La course, qui a duré 19'24", a eu lieu dans des conditions parfaites au point de vue de la température. Une légère brise soufflait.

HIPPISME

LES COURSES DE ST-CLOUD du 27 mars 1926

Prix de Villecresnes (3 ans, 6.000 fr., 900 m.) : 1er, Jonvic (Garner), 15.50 et 18.50; 2e, Cibouie (Amiot), 29.50; 3e, Mlle de Pressigny (Harris), 18.00. — Pas couru : Shah Legend, Yolo III, Queue de Morue.

Prix Nuage (10.000 fr., 1.600 m.) : 1er, Bad Lad (Crombie), 18.50 et 12.50; 2e, Rialto (Sharpe), 17.50; 3e, Prince Charmant (Allemand), 21.00. — Pas couru : Martini, Muscadet, Toy, Coup de Grâce, Février I, Mon Parfum.

Prix de Gisors (3 ans, 10.000 fr., 2.000 m.) : 1er, D'Hastis (Amiot), 258.00 et 52.50; 2e, 094 Pin (Brethes), 20.00; 3e, Fairy Queen (M. Baird), 53.50. — Pas couru : Yookel, Guardi, Le Furibond, Basilique, Eurotas, Belle Rose.

Prix Consul (10.000 fr., 2.600 m.) : 1er, Forseti (A. Esling), 13.50 et 10.50; 2e, Tête Trac (H. Semblat), 10.50. — Pas couru : Mazeppa II, Rapiat, Rob Roy, Coeur Prince.

Handicap de Printemps (25.000 fr., 1.600 m.) : 1er, De Visu (G. Vatard), 166.00 et 45.00; 2e, Dreux (M. Allemand), 57.50; 3e, Soldat de France (J. Winkfield), 17.00. — Pas couru : Miss Mac Kinley.

Prix Le Justicier (10.000 fr., 2.000 m.) : 1er, Kasbe (Chamelin), 28.50 et 14.50; 2e, Monna Vanna (R. Laquay), 19.50; 3e, Le Préféré (R. Ferré), 38.00. — Pas couru : Zebzat, Sans Travail, Fleurj, Hogar II.

COURSES DE LILE. — Première réunion aujourd'hui dimanche, à 2 heures.

Prix du Début, partie liée (trot monté ou attelé), 1.100 mètres, 1.000 francs, 15 engagements.

Prix de Canteleu (plat, à réclamer), 1.600 mètres, 5.000 francs, 23 engagements.

Prix de la Société Sportive d'Encouragement (plat), 2.000 mètres, 7.500 francs, 22 engagements.

Prix Faidherbe (steeplechase militaire, officiers), 3.500 mètres, 2.000 francs, 12 engagements.

1er Prix du Chemin de Fer du Nord et du Conseil Général (trot monté ou attelé), 3.000 mètres, 5.000 francs, 12 engagements.

COLOMBOPHILIE

ROUBAIX. — Tous les dimanches, à partir du 28 mars, dressage sur Seclin, chez Louis Bernier, Grande-Rue, 96, jusque 10 h. 15; Maris-al Louis, rue de Lannoy, 334, jusque 10 h. 30. Lâcher à 12 h. Prix 0 fr. 15. Transport par auto et convoyeur. 65880

WATTRELOS. — **Progrès** : Dressage Seclin, vendredi dernier; paniers à moyenne de 40 à 41 : 2 Bourgois, 2 Lathuys, 4 Ducatillon, 2 Mesquine, 4 Lepontre, 11 au siège = 1.025, sans compter les sociétaires qui ont mis leurs pigeons dans des postes de dresseurs indépendants de Wattrelos et Roubaix. Rien que ce petit résultat suffit à prouver que les amateurs savent apprécier cette belle société. Amateurs indécis : inscrivez-vous au Progrès, vous ferez partie d'une société pimpante. Beaux concours, beaucoup de pigeons et de jeu. Vendredi 2 avril, Seclin; mercredi 7 avril, Albert. Dressage gratuit. 732210

— Aujourd'hui, chez Clovis Vandemeulebroucke, Place du Moulin, concours sur Seclin. 100 francs de prix d'honneur, séries gratuites. Mise en paniers jusque 10 heures. Lâcher à midi. 732370

COMBATS DE COQS

ROUBAIX. — Dimanche 28 mars, « Au Prado », 83, boulevard de Beaurepaire, se jouera un 3 de 5 mort pour 800 fr. Foire de plaisir à 100 tr. Le Prado contre Dottignies, Saint-Léger et Vermeulen, de l'Alouette. Au parc à 5 heures. 65770

WATTRELOS. — Chez Delbrzhe, Bruche de Fer, le lundi de Pâques, grand concours de coqs. Mises 20 pour 60. Au parc à 3 h. 30. 751560

WATTRELOS. — Salle du Grand Parc, dimanche 28 mars, concours de 2 coqs. 150 pour 500. Tirage au sort à 2 h. 30. Au parc à 3 heures précises. 6232

ENTREPRISE GÉNÉRALE DE BATIMENTS
Gérard GOFFIN, *Entrepreneur*
48, Rue de l'Epeule. — Tél. 52
Maçonnerie. — Plafonnage. — Béton armé
Travaux d'Entretien et de Réparations
Références de 1er ordre. - Prix modérés. 33085

CHARPENTE ET MENUISERIE
ENTREPRISE DE BATIMENTS
TRANSFORMATIONS — RÉPARATIONS
H. BRÉVIÈRE
199, Rue des Arts – ROUBAIX

CONVOIS FUNÈBRES

Monsieur Auguste JACQUART, décédé à Mouvaux, le 26 mars 1926, à l'âge de 71 ans. Convoi et Service solennels auront lieu le Lundi 29 mars, à 10 h. 30, en l'église Saint-Germain, en paroisse. L'assemblée à la maison mortuaire 45, rue du Congo, Mouvaux, à 10 h. — Obit du Mois dans ladite église, le 17 mai, à 10 heures. 65676

Les personnes qui, par erreur ou omission, n'auraient pas reçu de lettre de faire part de la mort de **Madame Louis LEBRUN**, née **Héloïse LEMAIRE**, pieusement décédée à Roubaix, le 26 mars 1926, à l'âge de 38 ans, sont priées de considérer le présent avis comme une invitation à assister aux Convoi et Service solennels qui auront lieu le Lundi 29 courant, à 9 heures, en l'église Notre-Dame, en paroisse. — L'assemblée à la maison mortuaire, 69, rue Henri-Carrette, à 8 heures 45. 66184

MESSES ET OBITS

La Messe de 9 heures moins le quart, du dimanche 28 mars, en l'église Notre-Dame, à Roubaix, sera dite à l'intention de **Monsieur Ernest CHATILLIEZ-DESMET**, décédé à Roubaix, le 26 mars 1925. 15011

REMERCIEMENTS

Mlle Marcelle Delmotte, M. et Mme Augustin Barrette-Crom et leurs enfants, M. et Mme Ferdand Barrette-Van Welden et leurs enfants, et toute la famille, très touchés des marques de sympathie qu'ils ont reçues à la suite du décès de **Madame Veuve DELMOTTE**, née **Maria BUIRETTE**, adressent leurs sincères remerciements aux nombreuses personnes qui ont assisté aux funérailles ou qui, regrettant de ne pouvoir y assister, ont exprimé leurs sentiments de condoléances. 65394

Mme Ernest Haimez, M. Edouard Haimez, Mme Vve Piéters, M. et Mme Decottignies-Piéters, très touchés des marques de sympathie qu'ils ont reçues à la suite du décès de **Monsieur Ernest HAIMEZ**, adressent leurs sincères remerciements aux personnes qui ont assisté aux funérailles ou qui, regrettant de ne pouvoir y assister, ont exprimé leurs sentiments de condoléances. 63894

Monsieur et Madame André Arnould et leur famille, très touchés des marques de sympathie qu'ils ont reçues à l'occasion du décès de **Monsieur le Colonel ARNOULD**, prient tous bien amis de trouver ici l'expression de leur sincère gratitude. 751330

Les familles Loviny, Blondel et Couches, très touchées des marques de sympathie qu'elles ont reçues à la suite du décès de **Monsieur Emile LOVINY**, adressent leurs sincères remerciements aux nombreuses personnes qui ont assisté aux funérailles ou qui, regrettant de ne pouvoir y assister, ont exprimé leurs sentiments de condoléances. 65966

TOUS CEUX qui vivent bien et que la congestion menace, ceux qui, par tempérament, sont prédisposés aux maladies de la peau, boutons, clous, ulcères, etc...; enfin, les malades de l'Estomac, les constipés doivent, au Printemps, faire une cure au « NORODOL ». Le Norodol est une poudre laxative dépurative ne contenant aucune drogue nuisible, agissant à la fois sur l'estomac, l'intestin et le sang. Il est d'une efficacité merveilleuse.

La boîte : 8 fr. 50 toutes Pharmacies.

Dépôt central : DELABAERE, 163, Grande-Rue, ROUBAIX. — Dépôts : **Roubaix** : Phie du Fresnoy, rue du Fresnoy. — **Tourcoing** : Masclef, 18, rue Carnot; Geoffroy, rue de Mouvaux; Nolf, rue d'Anvers. — **Croix** : Samson. — **Wattrelos** : Blanckaert. - **Lannoy**: Benoit. - **Lille**: I. Beyaert, 35, rue Faidherbe. — **Paris** : Phie Polytechnique, 100, boulevard Sébastopol.

ÉTATS-CIVILS

ROUBAIX. — Naissances. — Gustave Boucart, rue du Bois, 19. — Maurice Hochin, rue Mercœur, 6. — Lucien Vanzauwenberghe, rue Droust, cour Bultiau, 4. — Thérèse Wicles, rue Saint-Georges, 22. — Mauricette Boursier, rue de Beaumont, 4.

DROUFFE, 43, rue de Lannoy. Le plus beau choix de voitures et charrettes enf., meilleur marché. 70935

Publications de mariages. — Arthur Delebaere, chauffeur d'auto, rue du Fontenoy, cour Moreau, 19, et Marie Pichardie, tisserande, rue du Grand-Chemin, cour Dewailly, 13. — Joseph Windels, tailleur d'habits, à Tourcoing, et Hélène Vandekerckhove, giletière, rue de Gênes, 38. — Robert Vande Wiele, cartonnieur, rue de l'Ommelet, 1, et Marguerite Cordoen, tisserande, rue Jules-Guesde, 265 bis. — Jean Berblock, dessinateur, rue Daubenton, 26, et Marie Laermans, sans profession, à Roubaix.

ALLIANCES, Bagues, Orfèvrerie et Objets d'Art pour Cadeaux, AU CŒUR D'OR, Roubaix. 19598

Mariages. — Marcel Arlou, chauffeur d'auto, rue Decrème, 45, et Marie Chevallet, soigneuse, rue Decrème, 45. — Charles Bourgois, tisserand, rue Paul-Bert, 24, et Marthe Detournay, piquûrière, rue Léon-Allart, 17. — Lucien Vandermeersch, journalier, rue Coligny, cour Boele, 2, et Virginie Waroquier, soigneuse, rue Rubens, 14. — Roger Jansseus, aide-monteur, rue de Menin, 64, et Aline Gatoux, bobineuse, rue Leverrier, 21. — François Moons, visiteur, rue de l'Alma, 211, et Zulma Meurisse, couturière, rue des Foudeurs, cour Dereu, 5.

Jules Vanbelleghem, tisserand, boulevard Gambetta, 204, et Mathilde De Waele, bobineuse, à Roubaix. — Oscar Mattou, rattacheur, à Mouscron, et Lucie Delcroix, soigneuse, — Julien Gourmacht, tisserand, rue des Anges, 72, et Zoé Fromont, sans profession, à Lannoy. — Paul Gousseaux, mouleur, rue du Pile, 26, et Simonne Debuysschere, trieuse, boulevard de Beaurepaire, cour Plamquart, 2. — Arthur Dubrulle, apprêteur, rue de la Perche, fort Sion, 9, et Germaine Pratez, soigneuse, rue Jules-Guesde, 370.

Décès. — Pierre Decanterre, 79 ans, rue Blanchemaille, 37. — Eugénie Brion, 61 ans, veuve Torrec, rue Jouffroy, 256. — Marie Houtekins, 81 ans, rue d'Auzin, 42. — Henri Decottignies, 47 ans, rue et impasse de la Barbe-d'Or, cour Coghe, 2. — Marcel Lannoi, 1 mois, rue d'Alger, 136, cour Deattre, 8. — Alphonse Parent, 60 ans, rue Casimir-Périer, 16. — Elisabeth Vandersmissen, à Croix. — Jean Pluquet, 7 mois, rue Saint-Elisabeth, 16.

TEINTURERIE Rossel-Motte. DEUILS en 12 h. Livraison à domicile. Tél. Rx: 70 et 29.87. Tz: 625. 16545

POMPES FUNÈBRES GÉNÉRALES, 49, rue Sébastopol, Roubaix. Cercueils, Décors funèbres, Démarches, Organisation complète de convois. Téléph. 3.06. 46090

CROIX. — Naissance. — Suzanne Lefèvre, rue Bertelin, 23.

Publications de mariages. — Jean Loosvelt, rue de la Gare, 62 bis, et Céline Vermont, rue de Lille, 33. — Jules Hombeeq, rue de la Chasse, 6, et Emérence Vanhoe, 5 Wasquehal. — Marcel Declercq, à Roubaix, et Angès Vanaelbrouck, rue de l'Avenir, 11. — Alphonse Grandmoulin, rue Gustave Dubled, 170, et Marie Ottevaere, rue G. Dubled. — Ricuard Lombaert, rue Verte, 264, et Raymonde Olivier, rue Tripoli, cour Buhem, 1.

WASQUEHAL. — Naissance. — Micheline Morlighem, avé « La Paix », 15.

Publication de mariage. — Robert Corbusier, rue de Lille, 62, et Marie Dubus, cabaretière, même adresse.

Mariages. — Moïse Coupleux, trieur de laines, à Roubaix, et Rachel Werbrouck, sans profession, rue Carpeaux, 117. — Fernand Wattrelot, commerçant, impasse Lavoisier, 17, et Léonine Mahieu, tricoteuse, rue du Molinel, 14 bis.

WATTRELOS. — Naissances. — Marguerite Van Crombrugge, rue des Lilas, 5. — Jean Delmarquette, rue des Dragons, 7.

Publication de mariage. — Cyrille De Vlieger, monteur en fer, à Hersaux, et Lucienne Morelle, soigneuse, rue de la Bouillerie, 51-1.

Mariages. — Théophile De Keyzer, et Césarine De Lannoire. — Camille De Ryckle, et Romaine Desrousseaux.

Décès. — Angèle Imbrecht, 19 ans, rue Faidherbe, 147. — Jean-Baptiste Delzenne, 43 ans, rue Marthe, 29.

LYS. — Mariage. — Gustave Demaire, tisserand, et Jeanne Lorthoir, doubleuse.

ASCQ. — Naissance. — Marie Fièvet, rue Kléber.

Publication de mariage. — Henri Parent, employé au chemin de fer, et Madeleine Rafray, mécanicienne, à Hellemmes.

ANNAPPES. — Publication de mariage. — Julien Nassens, employé au chemin de fer, et Hélène Delattre, employée, à Lille.

CHÉRENG. — Naissance. — Gérard Dhélicaut, heau de l'Encore.

LERS. — Naissance. — Paulette Vrax, rue de Nélaton, 11.

Publications de mariage. — Noël Put, préposé des douanes, et Yvonne Degorre, sans profession, à Brest (Finistère). — Edmond Herreaux, ajusteur-mécanicien, et Berthe Montbrunet, employée de bureau, à Saint-Ouen (Seine).

SAINGHIN-EN-MELANTOIS. — Décès. — Jean-Baptiste Gouchonnaire, 61 ans, Grand'Rue.

TOURCOING. — Naissances. — Roger Delannoy, rue du Luxembourg, 60. — Paulette Chabot, rue Archi-Textelin, 55.

Publications de mariages. — André Verbrugge, maçon, rue du Clinquet, 460, et Jacques Staelens, soigneuse, rue du Clinquet, 374. — Emile Nottebaert, marchand de lait, rue du Général-Laharpe, 8, et Marguerite Brunin, servante à Bossuyt. — Joseph Verruest, teinturier, rue de Neuville, 3, et Raymonde Magnint, démonteuse de magasin, rue Saint-Jacques, 40. — Alfred Roncuel, mécanicien, rue Ronsard, 22, et Marguerite Debuigne, ourdisseuse, à Roncq.

Mariages. — Louis Notot, camionneur, et Marie Depoorter, commerçante, rue de Paris, 92. — Jules Delvoye, employé d'octroi, et Palmyre Seynhaeve, bobineuse, rue du Halot, 216. — Henri Lemaire, rattacheur, et Léonie Piette, doubleuse, rue du Chêne Houpline, 164. — Victor Vanpieuwenhuyse, plâtrier, et Simonne Dumont, tailleuse, rue des Poutrains, 139. — Marjan Waldowiak, débourreur, et Marthe Vandenbussche, soigneuse, rue du Tilleul, 165.

Décès. — Marie Devender, 78 ans, rue de la Potente, 20. — Florine Petit, 53 ans, rue d'Havré, 3. — Augustine Debluwe, 71 ans, rue d'Anvers, 51. — Gérard Dumortier, 10 mois, rue du Cymbale, 116.

LAMARQUE & Cie, CROIX, 4, rue J.-Guesde. Tél. 105 MONUMENTS ARMES. Economie 30 à 50 %. 73641

MOUVAUX. — Naissance. — Marie Lagache, rue Jeanne-d'Arc, 24.

Décès. — Henry Jacquart, 74 ans, rue du Congo, 45.

CONDITIONNEMENTS

ROUBAIX. — **Mouvement de la semaine du 22 au 27 mars 1926.** — Soies, 2.402 kil.; laines peignées, 803.876 kil.; laines filées, 8/5 peignées, 171.728 kil.; laines filées, 8/5 cardés, 35.997 kil.; blousses et laines diverses, 38.543 kil.; cotons, jute, lin, etc., 65 kilogs. Total, 1.117.611 kilogs. — Conditionnement 2.434 1/2 opérations; titrage, 665 opérations; dégraissages, 19 1/2 opérations; laboratoire, 26 analyses.

Le directeur général, **Etienne Burlet.**

TOURCOING. — **Entrées du 22 au 27 mars 19[illegible]** — Laine peignée, **755.972 kil.**; laine filée, 224.0[illegible] kil.; blousses et laines diverses, 238.802 kil.; cotons 36.604 kilogs. Total, 1.240.431 kilogs. — Conditionnements, 2.786; titrages, 473; dégraissages, 19.

L'ingénieur-directeur, **André Boulloz.**

Le Gérant : Alfred Mestdagh.
Imprimerie du Journal de Roubaix, 71, Grand'Rue

JEU DE MOTS

Remplissez les carrés par des lettres dans le sens des flèches de façon à trouver :: 4 mots ou noms ::

1. — Partie cornée qui remplace les dents chez les oiseaux.
2. — Adjectif qui indique peu de hauteur; ou vêtement en soie, laine ou coton qui couvre pieds et jambes.
3. — En musique, la 5e note.
4. — Poil des paupières.

Tout lecteur qui donnera une solution exacte dans la quinzaine recevra une

ŒUVRE D'ART DE 50 FRANCS

Adressez aujourd'hui même la réponse à
ARTIST'S SERVICE, 22, Place Charles-Fillion, PARIS-17e
Joindre une enveloppe timbrée portant votre nom et adresse.
RIEN A PAYER POUR PARTICIPER A CE JEU

Le vol! Le feu!

Deux ennemis qui menacent votre argent, vos valeurs, vos bijoux, vos papiers importants. Le vol! Le feu! deux ennemis dont vous vous tirez en vous réservant un compartiment des

B. G. N.

COFFRES-FORTS en LOCATION

B. G. N.

dans les salles blindées que les Succursales et Agences de la **Banque Générale du Nord, Ancienne Banque Verley, Decroix,** mettent à votre disposition.

Pour quelques sous par jour, — assurez votre tranquillité —

Succursales à: Roubaix-Tourcoing, Croix, Halluin, Lannoy.

BOURSE de PARIS du SAMEDI 27 MARS 1926

Valeurs	Cours de la veille	Cours du jour
3 %	46.50	47.25
3 % amortissable	—	60.75
3 1/2 % amortissable	82.95	—
4 % 1917	45.60	45.50
4 % 1918	43.40	45.75
5 % 1916-1916	—	56.20
5 % 1920	74.40	74.15
6 % 1920	65.50	65.75
4 % 1925	91.00	91.00
Bons Trés. 6 % 1922	450.50	449.05
— févr. 1923	431.50	432.00
— sept. 1923	455.00	455.00
— 5 % 1924	430.00	432.50
Crédit National 1919	325.00	325.00
— oblig. 5 % 1920	296.50	297.00
— bons 6 % 1921	412.00	416.50
— 6 % févr. 1922	400.00	400.25
— 6 % juill. 1922	450.50	450.00
— 6 % janv 1923	360.00	359.50
— 6 % juin 1923	374.00	370.00
— 6 % 1924	373.00	373.00
Dép. Nord 6 % 1921	36.00	—
Banq. de France (n.)	11.290	11.475
— de l'Algérie (n.)	6.15	—
— Nation. de Crédit	5.65	5.8
— Paris et P.-Bas.	1290	1305
— Transatlant que.	275	280
— Union Parisie.	840	831
Compagnie Algérienne.	1150	1142
Compt. Nat d'Escompte	857	859
Crédit Comm. France	642	636
— Foncier France	1412	1356
— Lyonnais	1415	1411
— Mobil. Français	464	456
Société Générale (n.)	814	814
Rente Foncière	422	422
Suez	13.140	13.060
Est	—	—
Lyon	824	827
Midi	—	—
Nord	996	990
Orléans	—	—
Etabl. Bokanowski	582	585
Banq. Londres, Mexico	265	262
— Nat. du Mexique	1043	1011
— Imp. Otto 250 f.	1088	1062
— Espan. R.-o-Plata	—	—
Crédit Foncier. Egyptien.	4125	4100
Banque Indo-Chine	4275	4350
Banque d'Athènes	—	240
Crédit Fr.-Canadien	7770	7645
Banque Pays du Nord	—	—

Valeurs	Cours de la veille	Cours du jour
Crédit Fonc. Colonial	630	625
Gén. Alsacienne Banq.	359	359
Nancéienne de Crédit	—	235
Serbie 4 % am. 1895	125.50	124.50
Turc Dette ott. c. unf.	92.00	90.25
Turc Dette 5 % 1914	68.80	68.50
Busse Cons. 1re et 2e s.	28.15	23.90
— 3 % or 1891-94	15.60	14.80
— 3 % or 1896	19.90	—
— 3 1/2 % or 1894	—	—
— 4 1/2 % 1909	17.65	10.80
— 5 % or 1906	22.10	21.40
Dabrowa	—	—
Française des Pétroles	550	527
Petroles Premier	511	500
Nitrate Railways	224	224
Central Mining	2350	2312
Kuhlmann (Etablissements)	411	400
Chargeurs Réunis	460	474
Messageries Mar. ord.	—	—
Transatlantique ord.	125	125
Métropolitain de Paris	410	410
Nord-Sud de Paris	—	—
Distr. Paris. d'Electr	900	898
Electricité (C. G. E.)	1.[illegible]	1.70
Télégraphie sans Fil.	—	—
Thomson-Houston	269	266
Forges. Ac. Nd et Dc.	245	240
Forg. C. El. Jeumont	—	—
Tréf. Lam. du Havre	168	167
Mines de Courrières	630	625
Mines de Lens	1.25	1.22
Boleo	250	260
Caz de Paris	—	750
Acieries de France	205	—
— de Longwy	—	750
— Micheville	555	560
Fives-Lille	1200	1050
Forg. et Ac. Marine	415	410
Senelle-Maubeuge	910	902
Télégraphes Nord	4200	4[illegible]
Charbonn. Tonkin	960	952
Béthune	[illegible]	[illegible]
Marles	41	41
Vicoigne, Nœux	470	500
Albi	550	550
Bruay	2490	2450
L'évin (Coup. de 500)	3400	[illegible]
Saint-Gobain	3402	3350
Distiller. Indochine	3920	3850
Sucrer. brésiliennes	10	500
— coloniales	517	510
Cie fr. Afrique Occid.	285	285
Créd. Ind. com. (n.)	850	853

Valeurs	Cours de la veille	Cours du jour
Marseillaise de Crédit	425	423
Havraise Energ. Elect.	585	585
Chatillon-Commen	1410	1400
Comment.-Four. (J.)	892	890
Gaz et Eaux	392	394
Magasins Gén. Paris	1570	1570
Eaux (Cie Générale)	—	1010
Air comprimé	1995	2000
Ouest-Lumière	232	230
Electricité de Paris	125	—
Industr. Téléphones	650	650
Gaz Franco-Etranger	762	765
Métaux (Cie franç)	139	120
Cuivre et Pyrites	3.1	3.0
Dynamite (Soc. Cie)	272	272
Malacca (ord.)	650	691
Phosph. Constantine	418	40[illegible]
Phosphates Tunis ens.	401	395
Tubize (Sola) priv	381	377
Omnium Int. Pétroles	447	436
Royal Dutch	4[illegible]	4[illegible]
Bakou	—	—
Balia Karaidin	214	213
Caoutchoucs (Financ.)	45	43
Colombia	42	41
De Beers (ordinaire)	2125	2085
Franco-Wyoming ord.	7.[illegible]	[illegible]
Huiles de Pétrole	30.[illegible]	[illegible]
CRÉDIT FONCIER		
Com. 1879 2.60 r. 100	411	411
Com. 1879 2.60 r. 500 f.	—	—
— [illegible] r. à 100 f.	—	—
Fonc. 18[illegible] r. 500 f.	437	435.[illegible]
Com. 1880 3 % r. 500 f.	452	451.[illegible]
Fonc. 1883 3 % r. 500 f.	[illegible]	19[illegible]
— 1835 2.60 r. 500 f.	219.50	216
— cinq. r. 100 fr.	—	—
Com. 1891 3 % r. 400 f.	19[illegible]	188
— 1892 2.60 r. 500 f.	21[illegible]	—
Fonc. 1895 2.60 r. 500 f.	21[illegible]	212
Com. 1899 2.60 r. 500 f.	198	1[illegible]
Fonc. 1903 3 % r. 500 f.	23[illegible]	22
Com. 1906 3 % r. 500 f.	20[illegible]	21
Fonc. 1909 3 % r. 250 f.	119	11[illegible]
Com. 1912 3 % r. 250 f.	115.50	115
Fonc. 1913 3 1/2 r. 500 f.	226	226
— 4 r. à 500 f.	324.50	320
Emp. 1917 5 1/2 r. 300 f.	185	182
Com. 1920 5 1/2 r. 500 f.	222	221
Emp. 1921 6 1/2 r. 500 f.	339	339
Com. 1922 6 % r. 500 f.	31[illegible]	31[illegible]
— 1922 6 % r. 180 p.	—	—
— 1923 6 % r. 500 f.	—	300

Valeurs	Cours de la veille	Cours du jour
— 1923 6 % r. 120 p.	305	—
Bons 100 f. 1867 (p.)	70.00	70.00
Lons 100 f. 1888 (p.)	69.50	69.50
**V