SOCIETE DE GEOGRAPHIE.— Concours annuel. — Le Comité nous prie de rappeler aux directrices et directeurs d'écoles officielles et libres de l'enseignement primaire élémentaire, primaire supérieure et scondaire à Roubaix, que le concours ouvert chaque année, entre les élèves des établissements de l'arrondissement de Lille aura lieu le jeudi 3 juin prochain, de 8 à 12 h., et sauf avis contraire ultérieur pour Roubaix, dans les locaux de l'école municipale des filles de la rue Saint-Vincent de Paul. Les inscriptions sont reçues et renseignements donnés chez M. le secrétaire général de la Société, 40, rue St-Georges, à Roubaix.

CE SOIR, à 8 h., grande première au CINÉ DUBUS, rue des Champs (Tél. 23.16), du triomphe : **Le nouveau QUO VADIS ?** Adaptation de chant avec **M. Auguste Boutteville**, 1er ténor. **Ce film sera donné en entier à chaque séance. Pas de films en épisodes. Location ouverte pour toute la semaine.** 22782d

CLASSEMENT EN 1926 DES VEHICULES AUTOMOBILES. — Les propriétaires de véhicules de 1re catégorie (poids lourds et remorques), des cantons Nord, Est et Ouest et les propriétaires de motos du canton Ouest sont informés que la Commission de classement siégera en cette ville les 5, 7, 8, 9, 10 et 11 juin, place du Travail, derrière l'église St-Jean-Baptiste).

Ils devront strictement se conformer, pour la présentation de leurs véhicules, aux jour et heure mentionnés sur la convocation qui leur sera adressée prochainement.

TOUS LES SOULIERS pour tous les âges aux **Chaussures Boucau**, 5, rue Pit-Motte. Rx. 784d

L'INCENDIE DE LA RUE DE WASQUEHAL. — MM. René Sonneville et Jean Masquelier fils, négociants en bois, rue de Wasquehal, ont fait parvenir, jeudi, à M. Craye, capitaine-commandant des sapeurs-pompiers, la somme de 200 fr., pour être versée à leur caisse de secours à titre de remerciements pour la promptitude avec laquelle ses hommes ont contribué à l'extinction du feu qui s'est déclaré mercredi soir dans leurs ateliers.

Les dégâts sont couverts par l'assurance.

COMMODE A EMPORTER, facile à porter, facile à brûler, c'est l'Ephémère, Mesdames. En vente en gros et détail chez Robichez-Verdonck, Grande-Rue, 50, à Roubaix. 22912

UN JEUNE CYCLISTE FAIT UNE CHUTE. — Dans la matinée de jeudi, le jeune Léopold Devlaminck, âgé de 13 ans, suivait la rue d'Hem, à vélo, lorsque arrivé près de l'Avenue des Villas, il buta contre une pierre et tomba sur la chaussée. Un passant, témoin de l'accident, se porta au secours du jeune cycliste, qui avait le bras gauche et la figure contusionnés.

Après un pansement sommaire, dans une maison voisine, le cycliste a pu regagner le domicile de ses parents, au hameau des Trois Baudets. Quant au vélo, il a été fortement endommagé.

IVRESSE ET SCANDALE. — Mercredi, vers 18 h., les agents de police Fournier et Delannoy ont appréhendé rue des Longues-Haies, Donat Moureau, 51 ans, journalier, né à Pont-de-Celles (Belgique), domicilié 35, rue Darbo, qui étant en état d'ivresse manifeste, causait du scandale dans le débit Wareux. Un procès-verbal a été dressé à sa charge.

AUTOMOBILES 11 C. V. SIZAIRE Frères. **Castelin**, 79, r. de Tourcoing. Voir annonces. 791

GRANDE-HARMONIE. — Vendredi 21 mai, à 20 heures, répétition générale.

GRANDE FANFARE. — Ce soir vendredi, à 20 h., répétition générale des morceaux à exécuter dimanche pour le cinquantenaire de l'« Union des Travailleurs ».

HARMONIE DE LA SOLIDARITÉ. — Ce soir vendredi, répétition générale à 19 h. 30. Demain samedi, participation à la retraite aux flambeaux des fêtes du Cartigny. Rendez-vous au local à 20 h.

LES ASTRONOMES (Société de Bigophones). — Aujourd'hui vendredi, répétition générale à 19 h. 30.

CHORALE FRATERNELLE DELEZENNE. — Vendredi 21 mai, à 20 h., au local, répétition générale.

UNION ARTISTIQUE ROUBAISIENNE. — Ce soir vendredi, au siège, 108, rue du Moulin, à 20 h., réunion générale; à 21 h., réunion de la Commission.

ESPERANTO. — Ce soir, à 19 h., au Cercle Espérantiste, 106, boulevard de Belfort, cours spécial pour dames.

UNION DES TRAVAILLEURS. — Aujourd'hui vendredi, répétition générale au local, à 19 h. 30.

MELOMANES ROUBAISIENS. — Ce soir vendredi, à 19 h. 30, répétition générale au siège, 85, rue du Collège.

CROIX

Les noces d'or de M. et Mme Hennebelle-Bouzin

Nous avons annoncé déjà que M. et Mme Oscar Hennebelle feraient célébrer une messe

M. ET Mme HENNEBELLE-BOUZIN

à 11 h., le lundi de la Pentecôte, en l'église Saint-Pierre, à Croix, à l'occasion du cinquantenaire de leur mariage.

Nous donnons ci-dessus la photographie des vénérés jubilaires ainsi que le programme que la Chorale Notre-Dame de Roubaix interprétera au cours de cette cérémonie, sous la direction de son talentueux chef, M. Albert Duhamel, professeur au Conservatoire de Roubaix.

« Ave Verum » de Mozart; « Sancta Maria », de Niedermeyer; « Ave Hostia » d'Alb. Duhamel, par M. B. Hennebelle, petit-fils des jubilaires; Andante pour violon, par M. Alb. Duhamel; Landate de Paladilhe, soliste M. Louis Dewispelaere.

Cette fête de famille, en raison de certaines circonstances devant revêtir un caractère de stricte intimité, les jubilaires recevront les félicitations de leurs amis à la sortie de l'église.

LE JUBILÉ SACERDOTAL DE M. L'ABBÉ DECOCK CURÉ DE SAINT-MARTIN

Nous donnons ci-dessous le programme de la journée de dimanche 23 mai, pour le jubilé de M. l'abbé Decock:

Messe de communion générale pour le jubilé de l'Année sainte, à 7 heures. — A 8 h. 30, messe des enfants; ceux-ci ne seront pas admis à la grand'messe pour laisser place aux grandes personnes. — A 9 h. 30, bénédiction des orgues par M. le vicaire général Delannoy. Exécution d'œuvres de maîtrise au grand orgue par MM. Lecomte et Bergem. Messe de La Tombelle par la Chorale Sainte-Cécile, la Schola grégorienne et la Symphonie du Cercle Saint-Martin. Félicitations à la sacristie à la suite de la messe. — Dernière messe à midi.

M. l'abbé Decock a été ordonné prêtre le 29 juin 1900. Il fut vicaire à Gravelines de juillet 1900 à août 1908. Nommé par Mgr Delamaire comme directeur du « Bulletin Diocésain », il quitta ces fonctions durant la guerre, fut nommé vicaire au Sacré-Cœur à Lille, puis curé de Saint-Philibert à Lille, de 1915 à 1919. Nommé à Croix le 23 novembre 1919, il donna un essor nouveau à toutes les œuvres et se consacra tout particulièrement à restaurer les locaux paroissiaux.

Nous présentons à M. l'abbé Decock nos respectueuses salutations et formons des vœux pour qu'il exerce de longues années encore un fécond ministère.

AUX SOLDATS RECEMMENT LIBÉRÉS. — Les jeunes gens rentrés récemment du service militaire, et dont l'inscription a été faite en vue de bénéficier du produit du concert de bienfaisance, organisé par la Municipalité en faveur des soldats nécessiteux de Croix, sont priés de se présenter à la Mairie, bureau du Secrétariat, le samedi 22 courant, de 14 à 18 h., pour toucher la somme allouée à chacun d'eux.

HARMONIE MUTUELLE. — Vendredi 21, à 20 h., répétition générale avec tambours et clairons. Instructions pour la fête du quartier du Cartigny.

WASQUEHAL

FETES DU CAPREAU. — En vue d'élaborer le programme des fêtes du quartier du Capreau, des 10, 11 et 12 juillet prochain, la commission organisatrice se réunira ce soir, vendredi, à 19 h. 30, au Café Smeesters, rue Louise-Michel.

LES MEDAILLÉS DE LA MUTUALITÉ. — M. le Préfet du Nord vient d'adresser le diplôme de la Médaille de la Mutualité à M. Ernest Sadones (médaille de bronze); M. Jules Duforest (mention honorable), et M. Henri Leclercq, conseiller municipal (mention honorable). Nous adressons aux nouveaux médaillés, tous membres de l'Union Mutualiste, nos sincères félicitations.

LES MARIAGES DE LA PENTECOTE. — En raison des nombreux mariages inscrits pour le samedi de la Pentecôte, M. l'officier de l'Etat-Civil se tiendra à la disposition des futurs époux de 9 h. 45 à 11 h. pour procéder aux unions.

A LA JEUNE FRANCE. — Samedi 22 mai, à 20 h., répétition générale au siège, rue des Villas. Les tambours et clairons sont convoqués.

CLASSEMENT DES CHEVAUX. — Il ne sera pas procédé cette année au classement des voitures. Le classement des chevaux aura lieu le mardi 1er juin, à partir de 7 h., sur la place Fénelon. Les intéressés qui ont des modifications à apporter à leur déclaration de décembre dernier, sont priés de vouloir bien les faire connaître à la Mairie, 2e guichet, le plus tôt possible.

CERTIFICATS DE VIE. — Les retraités de la Caisse nationale de la vieillesse, les pensionnés pour accidents de travail, sont invités à se présenter à la Mairie (2e guichet), demain samedi 22, de 14 à 16 heures, munis de leur titre, pour l'établissement de leur certificat de vie, leur permettant de toucher dans les premiers jours de juin.

CHORAL LAUREYNS. — Demain samedi, à 20 h., à la salle des fêtes de la Mairie.

WATTRELOS

Une disparition inquiétante

Depuis dimanche, dans le courant de l'après-midi, un habitant de la rue Couteau, 49, M. Louis Clautier, tailleur de pierres, âgé de 61 ans, est disparu de son domicile.

M. Louis Clautier, est originaire de Soignies (Hainaut). Voici son signalement: Costume noir,

M. LOUIS CLAUTIER

petite casquette de même couleur, chemise bleu avec rayure blanche, cravate noire, cache-col blanc et gris, ceinture en cuir, caleçon blanc, chaussette grenat initiale L, bottines à lacets, montre et chaîne en nickel.

La famille serait reconnaissante aux personnes qui pourraient fournir des renseignements à la police de Roubaix.

A LA MEMOIRE DES VICTIMES D'HARDELOT. — Le Groupe de Jeunesse Catholique de la paroisse St-Maclou organise pour le lundi de la Pentecôte une cérémonie du souvenir à la mémoire des 13 avant-gardes motrs accidentellement à Hardelot. Voici l'ordre de cette cérémonie: A 9 h. 15, au Foyer de l'Association, 35, rue Saint-Joseph, bénédiction du tableau-souvenir, par M. le chanoine Bonnet. Discours du représentant de l'Avant-Garde. Alocution de M. l'abbé Honoré, délégué de M. l'abbé Leduc, aumônier fédéral. A 10 h. 15, en l'église Saint-Maclou, obit solennel; sermon de M. le Doyen. A l'issue de la messe, pèlerinage au cimetière; discours du Président du groupe et de M. A. Delmasure, président de l'Union diocésaine et de la Fédération de Roubaix.

ARRESTATION POUR VOL. — M. Alfred Turck, pensionnaire de l'Hospice, ayant rencontré sentier de l'Hôpital, un inconnu, celui-ci l'invita à prendre une consommation. Après avoir visité plusieurs estaminets, Turck et son camarade de rencontre, se trouvaient sentier du Carin, lorsque l'inconnu s'empara subitement du portefeuille de Turck contenant 40 fr. et prit la fuite.

Après enquête, le service de la police parvint à identifier le voleur et à l'arrêter; c'est un ouvrier agricole, Gustave Herchuelz, 37 ans, sans domicile fixe. Il a été dirigé sur la prison de Lille.

A LA JEUNESSE CATHOLIQUE. — Demain samedi, à 19 h., répétition générale et obligatoire pour les clairons et tambours.

CLASSEMENT DES CHEVAUX EN 1926. — En vue du classement des chevaux, qui aura lieu les 5 et 7 juin, les propriétaires de chevaux, juments, mules et mulets, sont tenus de faire connaître d'urgence, à la Mairie (2e guichet), les mutations (vente, achat, échange, etc.) qui seraient survenues depuis leur dernière déclaration de décembre 1925.

ENFANTS DE LA LYRE. — Aujourd'hui vendredi, à 8 h., répétition générale au local, « Café de la Cloche ».

OSTENDE

Le « *Littoral Palace Hôtel* »

DIGUE DE MER

150 chambres avec salles de bain. Eau courante chaude et froide dans toutes les chambres. — Garage pour 300 voitures. 22697

LANNOY

HEM

UN GRAND CARROUSEL MONTÉ au profit du Bureau de bienfaisance sera couru dimanche, 23 mai fête de la Pentecôte, dans les jardins de M. Boussemart, place d'Hem. Le Comité organisateur, qui avait remis l'année dernière, une somme de 300 fr. au Bureau de bienfaisance, espère pouvoir, cette année encore, verser une somme équivalente pour soulager les infortunés inscrits au Bureau de bienfaisance.

ACCIDENTS DE TRAVAIL. — M. Louis Jouan, 50 ans, maçon, au service de M. O. Briffaut, entrepreneur, s'est fait une entorse au genou droit, au cours de son travail. 12 jours de repos. —— M. Albéric Silieux, 42 ans, chef d'équipe au service de M. O. Briet, maître-briquetier, à Roubaix, a été blessé au pied gauche à la suite d'un faux pas. 12 jours de repos.

CYSOING

ECHENILLAGE. — L'échenillage dans les propriétés closes et non closes, doit être terminé pour le 1er juillet prochain.

SUR TOUTES LES TABLES

LE BOCK RUBIS

UN LITRE

BRASSERIE DUTHOIT, ROUBAIX T. 14.91

TOURCOING

AUJOURD'HUI, VENDREDI 21 MAI :

Hôtel de Ville: Bureaux ouverts au public de 9 à 12 h. et de 14 à 17 h.

Caisse d'Epargne: Fermée.

Etablissement municipal de bains: de 9 h. à 11 h. 30 et de 14 à 18 h. 30.

Bibliothèque communale, de 9 à 12 h., et de 14 à 18 h.

Bibliothèque Catholique, rue des Orphelins, 8: de 9 à 10 h. 30.

Dans la Légion d'honneur

M. JULES LORTHIOIS EST NOMMÉ OFFICIER

Nous sommes heureux d'annoncer à nos lecteurs, la nomination au grade d'officier de la Légion d'honneur, au titre « Arts décoratifs », de notre distingué concitoyen M. Jules Lorthiois, industriel.

M. JULES LORTHIOIS

M. Jules Lorthiois avait été nommé chevalier en février 1923. Sa nouvelle promotion vient apporter un éclatant témoignage au zèle et au dévouement de celui qui s'est attaché à faire connaître cette belle industrie régionale dont Roubaix-Tourcoing sont si fières.

Président de l' « Union des Fabricants de Tapis de France », vice-président de la « Société Industrielle de Commerciale de Tourcoing », membre de la « Chambre de Commerce » de Tourcoing, administrateur du « Crédit National » et président de diverses importantes sociétés industrielles de la région, M. Jules Lorthiois était tout désigné pour occuper la présidence du Comité de Roubaix-Tourcoing à l'Exposition des Arts décoratifs.

Président du Pavillon de Roubaix-Tourcoing, vice-président du Comité d'admission et vice-président du Jury de la classe 13 (Textile), le nouveau promu a pu mettre en valeur ses réelles qualités d'organisateur et ses nombreuses compétences, facilitant la tâche des divers comités qu'il dirigeait avec un dévouement et une maîtrise incomparables.

Il faut avoir vu le Pavillon de Roubaix-Tourcoing pour apprécier d equelle manière M. Jules Lorthiois a su mettre en valeur, aux yeux de l'étranger, nos ressources industrielles, nos tissus artistiques et toute la richesse, le fini, la diversité de nos productions.

Très estimé à Roubaix-Tourcoing, apprécié de toute l'industrie française, M. Jules Lorthiois verra se réjouir avec lui les nombreux amis qu'il compte dans le monde industriel.

Au titre des expositions diverses, en Belgique, M. Jules Lorthiois s'est également vu nommer officier de l'Ordre de Léopold.

Cette brève énumération suffit pour montrer de quelle activité a fait preuve le nouvel officier, qui par sa compétence profonde et sûre dans toutes les questions financières, industrielles et commerciales, s'est désigné à l'attention du Gouvernement français.

Nous prions M. Jules Lorthiois d'agréer nos félicitations les plus sincères.

AUX HÉROS DU FEU

Mercredi 19 mai, a eu lieu en toute simplicité et dans la plus stricte intimité, la remise des fonds recueillis, par l'organe du Syndicat d'initiative les « Amis de Tourcoing » en faveur des familles des pompiers, victimes de la catastrophe de la rue de l'Epine.

Le produit de la souscription, 26.200 fr. 75 centimes fut partagé en cinq parts égales soit 5.240 fr. 15 par veuve et par enfant.

Le sympathique et dévoué président des « Amis de Tourcoing », M. Jacques Masurel, en des termes dont seul son cœur généreux possède le secret pour toucher l'adversité, fit ressortir la solidarité qui existait entre tous nos concitoyens quand il s'agissait de secourir l'infortune et se fit l'interprète des 1.265 souscripteurs pour présenter aux familles l'hommage de leurs respectueux sentiments.

Il leur remit de même un livre d'or offert à la mémoire du capitaine Debruyn, du sergent Drourt et du caporal Dedecker, morts au champ d'honneur, lequel livre d'or, après une notice et l'historique de la terrible tragédie de la nuit du 14 au 15 mars, contient les noms et sommes versées par ceux de nos concitoyens qui ont participé à cette souscription ainsi que ceux de nos amis qui se sont dévonés à recueillir les fonds.

Ce livre d'or tiré à quelques exemplaires pour les familles seulement, formera un précieux gage de gratitude et le témoignage le plus probant d'admiration de toute une Cité à l'égard de ceux qui ont donné leur vie pour sauver les intérêts de la communauté.

AU PONT DE NEUVILLE. — La Mme Ladon, confections pour Hommes et Jeunes Gens, 629, rue de Gand, 629, vend à des prix de 15 à 20 % meilleur marché que dans la région. Pourquoi?... Pas de personnel à payer. 22812

LA FÊTE DE BIENFAISANCE

des rues des Phalempins, Basse, Ingres, La Fontaine, Montaigne et la Baille

Nous avons annoncé que des réjouissances étaient organisées dans ce quartier à l'occasion des fêtes de la Pentecôte, les samedi 22, dimanche 23 et lundi 24 mai.

Nous rappelons le programme, qui comporte 1.500 fr. de prix en espèces, de nombreux lots et objets d'art offerts par le Comité et les commerçants du quartier:

Samedi. — Retraite aux flambeaux et feu d'artifice roulant; distribution de gâteaux aux enfants ayant porté un flambeau.

Dimanche. — 7 h., concours de pinsons chez Charles Leman, rue Ingres; 9 h., carrousel cycliste, inscriptions chez Jules Dessauvages, rue de la Fontaine. — 12 h., concert-apéritif. — 15 h. 30, course des Tourquennois à brouette, chez Henri Penet, rue Ingres. — 16 h. 30, jeu de ciseaux chez André D'Haene, 126, rue des Phalempins. — 17 h. 30, jeu de trou-madame chez Pierre Pinoy, rue Ingres.

Lundi. — 9 h. 30, bal à sabots chez M. Verhost, rue Basse; cortège à 10 h. — 15 h., concours de buveuses de café chez Ach. Dumortier, rue des Phalempins. — 16 h., course cycliste féminine, 10 kilom. (200 fr. de prix); inscriptions chez Albert Desplanque, rue Ingres. — 17 h., course des voyageurs de commerce chez Abel Baghe rue des Phalempins.

De nombreux prix seront distribués aux maisons les mieux pavoisées. Dimanche et lundi, bal ambulant.

L. FLIPO-MARECHAL, 116, r. Dunkerque, Tg Enduits spéc. pr façades, étanchéité garant. 536

RETOUR DE CORPS DE MILITAIRES ET D'UNE VICTIME CIVILE. — Les corps de: Julien Cau, soldat au 87e régiment d'infanterie; Paul Cocheteux, soldat au 102e régiment d'artillerie lourde; Louis Warhem, sergent au 43e régiment d'infanterie, et de J.-B. Voreux, victime civile, décédés en captivité, arriveront en gare de Tourcoing, le samedi 22 mai, à 14 h. 30. La réunion des délégations officielles et des groupements d'anciens militaires invités par l'Administration municipale, est fixée à 14 h. 15, à la gare des voyageurs.

Les habitants de Tourcoing auront à cœur de rendre hommage à la mémoire de leurs compatriotes, morts pour la France.

MINA-TASSE est arrivé... 22788

FEDERATION DES COMBATTANTS. — **Groupe des Phalempins.** — La séance d'entraînement pour la formation de l'équipe qui participera au concours de tir de la Fédération, se continuera dimanche prochain, 23 mai. La Commission du groupe invite tous les tireurs qui se sont fait inscrire, à se trouver exacts au rendez-vous fixé à 8 h. 30, au Tir National, rue de l'Yser.

— **Groupe des Remplaçants.** — A la suite de la distribution des prix du carrousel organisé dans le quartier du Brun-Pain, une quête fut faite en faveur des Ascendants, Veuves et Orphelins nécessiteux du Groupe des Remplaçants qui a rapporté la somme de 62 fr.

La Commission du Groupe adresse ses plus sincères remerciements à M. Georges Houzet, président de la Commission des fêtes du Groupe des A. C. du Brun-Pain; à M. Lous, délégué du quartier du Brun-Pain, au Groupe des Remplaçants et aux donateurs.

A l'occasion des fêtes de la Pentecôte, un jeu de dés aura lieu chez M. Bouckuyt, 80, rue de la Malcense, au profit des Ascendants, Veuves et Orphelins de guerre nécessiteux. Ce jeu est doté de nombreux prix en nature et le premier prix sera une montre. La mise sera de 0 fr. 50. A 16 h. aura lieu une distribution gratuite de ballons aux enfants.

ESSENCE AUTOS. Gros, détail pr pompes et tonnelets. **Quincaillie Jean Richmond et Cie, Tg.** 18938

LES MARIAGES DE LA PENTECOTE. — 40 mariages sont projetés pour les samedi 22 et lundi 24 mai; M. Jules Brassart, adjoint au maire, officier de l'Etat-Civil, se tiendra à la disposition des intéressés, le samedi, à partir de 9 h. 45, et le lundi à 10 h. Dès que les mariages du lundi seront terminés, M. Jules Brassart recevra, vers 10 h. 30, à l'occasion du cinquantenaire de leur union, les époux Michelly-Prouvost, ainsi que les membres de leur famille.

UN INCENDIE, RUE DU DRAGON. — Nous avons relaté l'incendie qui s'est produit à l'usine Caulliez et Delaoutre, rue du Dragon, 15. Ce feu qui consumait une douzaine de câbles de transmission, fut promptement éteint par les sapeurs-pompiers, commandés par l'adjudant Olivier Montagne. Les dégâts, assez importants, par la valeur des câbles à remplacer, n'ont pas été encore évalués.

LA FRAUDE. — Les préposés de douane ont arrêté et remis à la gendarmerie de Tourcoing, pour être déféré au Parquet de Lille, André Dufour, âgé de 29 ans, demeurnat à Rosendael, qui était porteur de 14 kilos de tabac de provenance étrangère.

UN OUVRIER SE FRACTURE LA JAMBE. — A l'usine A. Mallard et Cie, rue de Guisnes, 74, un ouvrier débourreur, Gustave Dekeyser, âgé de 48 ans, demeurant rue Ratisbonne, 82, à Lille, est tombé en transportant un rouleau et s'est fracturé la jambe droite. Il devra subir une incapacité de travail de trois mois.

ORPHEON JEUNESSE TOURQUENNOISE. — Ce soir vendredi, à 20 h., répétition générale.

CHORALE SAINT-JEAN-BAPTISTE. — Ce soir, à 7 h. 30, répétition générale.

FANFARE LES INTIMES. — Aujourd'hui, à 19 h. 30, répétition générale au local, « Café du Violon d'Or » : Etude du programme à exécuter le 6 juin, au 25e anniversaire de l'Ecole de la rue des Champs; inscription des nouveaux sociétaires à 19 h. Communications importantes.

LILLE

LES FÊTES DE LA MUSIQUE

Deux cent cinquante-sept sociétés y prendront part dimanche

Parmi les 257 sociétés musicales et chorales qui prendront part au festival nous remarquons les sociétés suivantes de la région:

Belgique. — Philharmonie Royale Sainte-Cécile, d'Herseaux; Société Chorale Royale Lyrique Tournaisienne, Tournai; Fanfare Royale Marie-Henriette, Néchin; Fanfare les Amis Réunis, Wervicq; Chorale Fraternité, Tournai; Harmonie Ypriana, Ypres; Société Royale la Tournaisienne, Tournai; Harmonie Jeanne d'Arc, Mouscron; Harmonie des Accordéonistes Les Tournaisiens sont là, Tournai; Chorale mixte l'Union Orphéonique, Tournai.

Arrondissement de Lille. — Fanfare ouvrière La Paix, Roubaix; Chorale l'Etoile, Marcq-en-Barœul; Fanfare de Toufflers; Harmonie du Blanc-Seau, Tourcoing; Harmonie Municipale de Marcq-en-Barœul; Orphéon Fraternelle Delezenne, Roubaix; Fanfare Ste-Cécile, Forest; Orphéon la Lyre Ouvrière, Marcq-en-Barœul; La Philharmonique du Jean-Ghislain, Roubaix; Chorale la Lyre Halluinoise, Halluin; Orphéon les Mélomanes Roubaisiens, Roubaix; Harmonie, Ascq; Harmonie Municipale la Jeune France, Wasquehal; Chorale les Vieux de Versailles, Roubaix; Chorale de l'Amicale Turgot, Roubaix; Fanfare Municipale, Genech; Chorale mixte l'Union, Croix; Fanfare l'Union Musicale, Roubaix; Chorale l'Echo de la Frontière, Tourcoing; Harmonie du Moulin, Roubaix; Harmonie de Rouges-Barres, Marcq-en-Barœul; Harmonie les Amis Réunis, Marcq-en-Barœul; Symphonie des Accordéonistes du Laboureur, Wattrelos; Chorale la Renaissance, Wattrelos; Fanfare Municipale, Lannoy; Trompettes la Jeanne d'Arc, Comines; Chorale Jeanne d'Arc, Roubaix; Musique Municipale, Bondues; Chorale la Cécilienne, Bondues; Fanfare Cycliste, Tourcoing; Orphéon la Muse des Travailleurs, Tourcoing; Philharmonie, Annappes; Orphéon des Anciens Combattants, Roubaix; Chorale la Cæcilia, Wattrelos; Chorale la Lyre Cominoise, Comines; Orphéon Tourquennois, Tourcoing; Fanfare Municipale, Willems; l'Union Chorale, Wattrelos; Clique Scolaire Trompettes, Tourcoing; Fanfare Municipale, Lys-lez-Lannoy; Fanfare, Wasquehal; Trompettes la Renaissance, Croix.

Festival monstre

Les sociétés se masseront, boulevard des Ecoles, pour se rendre, par la rue de Paris, dminche après-midi, Grand'Place, où elles défileront devant la tribune d'honneur.

Les sociétés seront ensuite conduites aux quarante et un emplacements où, dans tous les quartiers de Lille, elles se feront entendre.

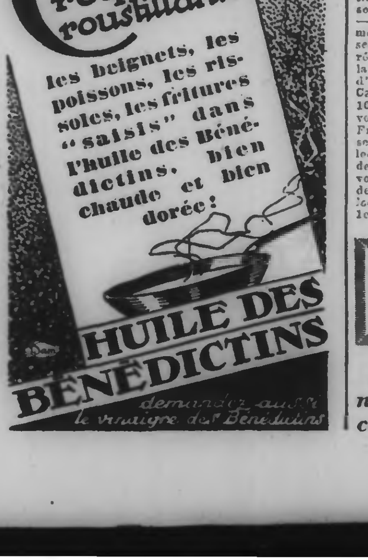

CHRONIQUE DES CINÉMAS

QUO VADIS?

Ce film passe en exclusivité:

Cinéma Dubus, rue des Champs, **Roubaix.**
Splendid Ciné, rue des Anges, **Tourcoing.**

LE ROI DE L'AIR

Robert Street, a la réputation d'être un merveilleux aviateur, bien qu'il n'ait jamais mis le pied dans une carlingue. Robert, en compagnie de son ami Fred Hopkins, se rend à Berkshire, cure idéale de silence et de repos. Hélas! un télégramme de son éditeur avide de publicité, l'y a précédé. Et, dès son arrivée, Robert Street assailli par les enthousiastes de récits fabuleux, ne pense plus qu'à repartir. Mais, séduit par le charme de Betty Douglas, le romancier renonce à son projet.

Sur ces entrefaites, arrive un as du pilotage, le Brésilien Rodriguez. Les habitués de Berkshire organisent un match entre Rodriguez et Robert. Après une rapide leçon de pilotage en chambre, Robert Street se présente au départ. Mais, devant le danger de mort couru par leur ami, Freed Hopkins et l'éditeur jugent bon de cesser la plaisanterie. Prévenu par eux, le Shériff se présente et Robert Street accueille avec enthousiasme la prison dont les portes vont se refermer sur lu. Hélas, Rodriguez a tout prévu... Il a fait préparer pour son adversaire une licence de vol. La mort dans l'âme, le romancier s'envole après de funèbres adieux. Est-ce le hasard?... L'appareil du pilote amateur se livre dans le ciel à de diaboliques acrobaties et Rodriguez s'avoue vaincu. Betty, ivre d'épouvante et de bonheur, s'écroule dans les bras de son futur époux.

Ce film passe :

A ROUBAIX

Royal Leleu, rue de l'Alma.
Royal Leleu, rue Lacroix.
Modern' Ciné Noël, rue Jouffroy.
Ciné Dubus, rue des Champs.
Cinéma du Tilleul, rue Jules Guesde.
Cinéma Desmettre, rue de l'Epeule.

A TOURCOING

Ciné-Bal du Pont des Piats.
Palais d'Eté, rue Charles Wattinne.
Ciné-Bal, rue Houchard.

JEAN CHOUAN
L'OTAGE

Jean Chouan va-t-il tuer Maryse? Maryse dit: « Et si je te donnais en otage la fille du délégué Ardouin, serais-je libre? » Le marché est conclu. Maryse n'hésite pas à dénoncer le départ secret de Marie-Claire. Elle fait ainsi coup double: elle se sauve elle-même et assouvit sa haine.

Ardouin, ignorant de ces trahisons, fait partir sa fille pour Paris. Les Chouans sont en embuscade. L'heure passe. Maryse craint que la diligence n'ait pris une autre route. Mais non; Marie-Claire est prise. Maryse Fleurus est libre.

Ardouin apprend l'arrestation de sa fille, dont la vie va répondre de la vie des condamnés royalistes. Maryse n'a pas eu peur de revenir à Nantes, près d'Ardouin. Marceau accuse cette aventurière de trahison. Celle-ci accuse Marceau d'avoir laissé s'évader Jacques Cottereau et un secrétaire vient chercher la liste des condamnés. Ardouin va-t-il sacrifier sa fille? Il tombe en larmes sur son bureau.

LA GLISSADE INFERNALE

Ces films passent, avec l'**Enfant dans la Tourmente:**

Etablissements du Fresnoy.
Alcazar Cinéma, rue de Tourcoing.
69, rue Decrême, **Universel Cinéma.**

DANS LES FAUBOURGS DE NEW-YORK

Mike Kilbare, attaché à une bande de coquins, retrouve, au contact de Mamie Rose, qu'il aime, une conscience qui ne l'a d'ailleurs jamais complètement abandonné. Mais un malentendu entre les deux jeunes gens retarde la guérison... Rose, révoltée de la brutalité de Mike, le dénonce à la bande... Une bataille s'engage... Seul contre tous Mike est bien mal en point; et définitivement reconquis au bien, il trouvera sa récompense dans l'amour de Rose.

Ce film passe à l'**Universel Cinéma, Grande-Rue**, 214, Roubaix.

AMOUR DE BOHEMIENNE

Vielka doit renoncer à l'espoir d'épouser Sindel, chef d'une tribu voisine, à la suite d'une discussion que ce dernier a eue avec son père. Contrainte d'épouser un Bohémien, qu'elle hait, elle s'enfuit. Mais le père de Vielka meurt, et c'est comme reine, qu'elle retrouve Sindel, qui l'offense publiquement. Vielka veut le faire assassiner. L'ordre est à peine donné qu'elle se repent. Trop tard, hélas... Sindel vient d'être frappé. Elle le soigne. Les malentendus qui séparent les jeunes gens sont vite dissipés, et ils se marient, unissant en même temps leurs deux tribus.

Ce film passe au **Cinéma Florimond**, 58, rue Bernard, Roubaix, ainsi que les 3e et 4e épisodes de **Reine Lumière.**

UNE BELLE ŒUVRE DE PAIX

LYS CHANTILLY

(VOIR EN DERNIÈRE PAGE)

PETITE CORRESPONDANCE

Futur bleu. — Probablement au premier contingent. —— **V. B.** — Il faut répondre par des félicitations. —— **M. D. 209.** — Nous n'avons pas les éléments suffisants pour vous répondre. —— **L. W. 23.** — Avez-vous déjà fini votre première prorogation de locataire d'avant-guerre —— **S. P. 6.996.** — Nous croyons que vous ne pouvez demander que les prix imposés. —— **Deux femmes sans défense.** — Questions absolument incompréhensibles. —— **Une personne ennuyée.** — Voyez un avocat. —— **Totor.** — Vous auriez tort de faire des difficultés. —— **M. A. R.** — Oui, vous le pouvez. —— **C. B.** — Nous n'avons malheureusement aucune compétence en la matière. —— **Zidore.** — Cette somme nous paraît un peu exagérée. Il faudrait en tout cas, que le propriétaire donne des justifications. —— **6e bataillon d'artillerie.** — Voyez un avocat. —— **Pigeons.** — Question trop complexe. —— **Ch. d'Aff.** — Veuillez vous adresser au Contrôleur, Ancien Hôtel des Postes, rue du Vieil-Abreuvoir. —— **A. B.** — Vous oubliez de nous dire si vous avez déjà sollicité votre première prorogation de locataire d'avant-guerre. Dans la négative, vous pouvez encore le faire par exploit d'huissier et vous n'aurez pas à payer aucune augmentation nouvelle. —— **Belgique.** — Nous ne connaissons pas la législation belge sur cette matière. —— **B. 17793.** — C'est un calcul que fait le médecin-major et que nous ne connaissons pas. —— **Ver de terre.** — Il a encore le droit de proroger maintenant en vertu de la loi du 9 mars 1918 et ne devra payer pendant la durée de cette prorogation, qui, en l'espèce sera de 5 ans et 85 jours, qu'une augmentation nouvelle de 5 %, plus la différence entre les contributions actuelles et celles de 1914. Mais il faut lui donner congé pour le forcer à faire cette demande de prorogation, car il attendra le plus tard possible pour la faire courir. — **A.D. Mutilé.** — Combien de fois exactement a-t-il été ajourné, soit au corps, soit avant son incorporation? —— **935. Mouvaux.** — Vous devez agir prudemment, puisque vous êtes belge n'ayant pas servi pendant les hostilités, à moins qu'un de vos fils ou gendre ait combattu ou servi soit dans une armée française, soit dans une armée alliée, auquel cas vous seriez assimilé à un Français. Mais il y a une prorogation qu'on ne peut pas vous enlever, même si vous êtes Belge: C'est la première prorogation de locataire d'avant-guerre que vous pouvez demander par exploit d'huissier en vertu de la loi du 9 mars 1918, soit pour deux ans, s'il s'agit d'une maison d'habitation, soit pour 5 ans et 85 jours s'il s'agit d'une maison de commerce ou à usage professionnel. Pendant la durée de cette prorogation, vous ne devez payer qu'une augmentation nouvelle de 5 % plus la différence entre les contributions actuelles et celles de 1914. —— **Amagnes Vouziers.** — Nous vous avons déjà répondu. —— **C. C.** — Nous n'intervenons jamais dans les questions de partage. Elles sont trop complexes et leur solution dépend de l'examen de nombreux éléments. —— **Z. C. J.** — Ce n'est pas un chiffre rigoureusement exact. —— **S. M. V. B.** — Vous pouvez adresser une demande au ministre de la Guerre, mais votre réclamation aurait beaucoup plus de poids si vous la faisiez parvenir au ministre par l'intermédiaire d'une organisation d'Anciens combattants. —— **Carbon.** — Renseignements insuffisants. —— **Amiens 102e.** — Vos renseignements sont un peu vagues et vous oubliez notamment de nous dire si vous êtes Français. Si oui, vous aurez un droit de reprise qui se heurtera peut être à une situation privilégiée du locataire, ce que nous ne pouvons vous affirmer faute de détails. Dans tous les cas, si le juge estime que vous pouvez exercer un droit de reprise, vous ne devrez mettre fin autre immeuble à la disposition du locataire que si vous avez acheté la maison après le 1er mars 1926.

BLANKENBERGHE

CECIL HOTEL — LION D'OR

Centre Digue de Mer, coin rue princ pale.
Eau courante. — Pension depuis 50 francs.
RESTAURANT A LA CARTE. 22604d

L'art de réussir dans la vie n'est parfois que l'art d'annoncer à propos.

BELGIQUE

EMPRUNT DES DOMMAGES DE GUERRE (1923)

Jeudi a eu lieu à Bruxelles, le 36e tirage de l'emprunt 5 % 1923 des dommages de guerre.

Les lots de 100.000 francs sont échus aux obligations série 49.894 n° 3 et série 213.495 n° 5.

Ceux de 50.000 francs aux obligations série 42.347 n° 5, série 48.702 n° 4 et série 317.973 n° 4.

Les obligations suivantes gagnent chacune un lot de 10.000 francs:

Série 4.099 n° 4; s. 6.468 n° 5; s. 20.031 n° 1; s. 29.595 n° 1; s. 100.904 n° 4; s. 107.501 n° 4; s. 134.813 n° 3; s. 172.961 n° 5; s. 175.116 n° 3; s. 184.610 n° 3; s. 224.852 n° 5; s. 280.692 n° 3; s. 282.334 n° 2; s. 333.425 n° 5; s. 348.002 n° 2.

Les autres numéros des séries précitées sont remboursables à 550 fr.

LA POPULATION D ELA BELGIQUE

Le relevé officiel du chiffre de la population du royaume, à la date du 31 décembre 1925, vient de nous parvenir. Il atteste une augmentation de 67.617 habitants, le total étant de 7.811.876 contre, en 1924, 7.744.259.

La Belgique compte 3.859.000 hommes et 3.952.276 femmes.

La ville la plus peuplée est toujours Anvers, avec 300.026 habitants.

CONDAMNATION D'UN TUTEUR MALHONNETE

Un nommé Gustave Joris, industriel à Ixelles, tuteur du fils d'un de ses amis, a été condamné à 5 ans de prison, 7 mois et 150 francs d'amende par le Tribunal correctionnel de Bruxelles pour avoir dilapidé la fortune de son pupille s'élevant à 1 million 168.000 francs. Joris est sous les verrous.

LE KRACH DU CREDIT POPULAIRE

Les deux administrateurs dont nous avons annoncé, hier, l'arrestation, sont les nommés Schmidt et Rampelbergh. Ils ont avoué avoir falsifié des bilans. La comptabilité a été saisie.

DETOURNEMENT DE QUINZE MILLIONS

Une firme parisienne avait emprunté à un commerçant d'Anvers pour régler certaines fournitures et avait donné comme garantie des chèques. L'intermédiaire a détourné ces chèques à son profit et a disparu, après avoir causé un déficit de 15 millions. Le Parquet le recherche.

CHAMPAGNE

BALLON DE TRUCHSESS

CHRONIQUE DE L'ENSEIGNEMENT

ROUBAIX. — **Cercle Turgotin.** — Dimanche le Cercle sera ouvert à partir de 11 h., au 1er étage du Café du Centre (angle de la Grand'Place et de la rue Pierre-Motte).

WASQUEHAL. — **Amicale du Capreau.** — Les cours de solfège et de violon n'auront pas lieu dimanche prochain. La bibliothèque sera fermée.