LES SUCCÈS DE LA SOCIÉTÉ DE GYMNASTIQUE « LA ROUBAISIENNE » AU CONCOURS DE LYON

Nous recevons avec plaisir un télégramme du Comité de la « Roubaisienne » nous avisant des succès obtenus par cette société au concours de Lyon. Voici quels sont les résultats:

Concours de section: prix couronné, la plus haute récompense.

Productions spéciales: 1er prix.

Sections d'anciens, prix individuels dont quatre couronnés.

Nos félicitations aux gymnastes et à leurs moniteurs.

LA JOURNÉE DE L'ESSOR DE L'EPEULE. — Il y a eu affluence ces jours-ci devant la vitrine de chez M. Jules Heuls, pour admirer les superbes lots qui seront distribués aux lauréats de la journée du 30 mai.

Les adhésions sont nombreuses et le public viendra en foule admirer les superbes étalages. Que le beau temps se mette de la partie et ce sera une belle journée pour tous.

SECTION DES CHEFS DE FAMILLES NOMBREUSES DES QUARTIERS DE St-JOSEPH ET DU FONTENOY. — Le Comité a reçu avec reconnaissance les dons adressés chez M. Broutin, 165, rue de l'Alma. L'exposition en sera faite chez M. Desobry, 122, rue de France, du samedi 29 mai au 6 juin prochain, veille de la réunion annuelle des adhérents. Le Comité invite instamment les personnes généreuses (particuliers ou commerçants) qui n'ont pas encore envoyé leurs dons, de vouloir bien, pour faciliter le classement des lots, les adresser le plus tôt possible chez M. F. Broutin, à l'adresse précitée, ou aviser ce dernier qui se chargera de les faire retirer à domicile.

LE CHOCOLAT « MINA TASSE » est arrivé dans toutes les épiceries. Primes superbes. Gros: 236, rue de la Blanderie, Marcq-en-Barœul. 970

RADIO-CLUB DU NORD DE LA FRANCE. — La réunion mensuelle aura lieu le samedi 29, au siège social, 55, rue Neuve, à Roubaix, à 19 h. 30 très précises.

A l'ordre du jour: Rapports généraux sur la situation de la société; « Etude du fonctionnement d'une lampe montée en amplification. »

D'autre part, une exposition d'appareil de T.S.F. s'ouvrira vers la fin de septembre ou début d'octobre. Les adhérents sont invités à y participer très nombreux et à préparer leurs appareils dès à présent.

Les sociétaires sont priés d'assister aux funérailles de M. Julien Libre, vice-président, qui auront lieu à 9 h. en l'église Saint-Jean-Baptiste. Réunion à la maison mortuaire, 55, rue Carpeaux, à 8 h. 45.

FOLIE DE LA PERSÉCUTION. — Lundi, vers 17 h. 45, M. le docteur Ballenghien, appelé à examiner Mlle Marguerite Haquette, 30 ans, habitant en garni chez M. Teruens, cafetier, 54, rue de la Vigne, a déclaré qu'elle était atteinte de la folie de la persécution et l'a fait admettre d'urgence à l'hôpital de la Fraternité, où elle sera gardée en observation.

ASSOCIATION SYMPHONIQUE DE ROUBAIX-WATTRELOS. — Ce soir mercredi, à 20 h., répétition générale au local.

FANFARE ACCORDEONISTE DU PROGRÈS. — Ce soir mercredi, répétition générale à 19 h. 30, tambours, clairons, accordéonistes, au siège « Café des Sports », 25, place du Progrès.

CHORAL ST-JEAN-BAPTISTE. — Aujourd'hui, à 20 h., au siège, rue J.-B.-Notte, répétitions partielle et générale.

ORPHEON LES INOFFENSIFS. — Ce soir mercredi, à 20 h. 30, répétition; nouveaux chœurs à l'étude.

CERCLE SYMPHONIQUE ROUBAISIEN. — Ce soir mercredi, répétition générale à 8 h. 15. Instructions pour le concert du dimanche 30 mai.

CERCLE ORPHEONIQUE « LES XL ». — Aujourd'hui mercredi, à 19 h. 30, au siège, répétition générale.

CONCORDIA-HARMONIE. — Ce soir mercredi, à 20 h., répétition générale.

CROIX

UNE RECEPTION DE LA SOCIETE DE GYMNASTIQUE LA PATRIOTE DE CROIX. — L'Administration municipale recevra les gymnastes de La Patriote, jeudi 27 mai, à l'Hôtel de Ville. Les sociétés subventionnées assisteront au cortège, qui se fera place de la gare, à 19 h. 30. La Patriote de Croix a obtenu au concours de Lyon, les succès suivants: Au concours fédéral, Concours de section, prix d'excellence; pyramides, prix d'excellence. Nos félicitations aux vaillants gymnastes et à leurs monitEurs.

UNE AUTO TAMPONNE UNE CYCLISTE. — Lundi, à 16 h. 30, Mme Stienne, 25 ans, rue Verte, carrière Loridan, quittait son domicile et se dirigeait à bicyclette vers la rue Verte, quand à l'angle de cette rue arrivait une automobile conduite par M. Eugène Verbest, 38 ans, industriel, rue Jean-Jaurès, 80.

M. Verbest voulant éviter une collision donna un coup de volant à gauche et se jeta dans le fossé bordant la route, entraînant avec lui Mme Stienne. M. Verbest et le mari de Mme Stienne se portèrent au secours de cette dernière, qui disparaissait sous la voiture. Elle en fut retirée sans blessure apparente. Après avoir reçu les soins du docteur Tabart, elle put regagner son domicile.

M. Bicheyre, commissaire de police, a ouvert une enquête; il en résulte que M. Verbest a cerné à l'angle des deux rues, mais trop tard pour éviter une collision. La bicyclette est hors d'usage.

MUSIQUE MUNICIPALE. — Demain jeudi, à 19 h. 30, réunion place de la Gare, en tenue avec instruments.

COFFRES-FORTS
GRUSON
LILLE (Tél. 450)
21, Rue Royale, 21
Catalogue s' demande
MAISON spécialement recommandée. 21481

WASQUEHAL

CHEZ LES MUTILÉS. — La Section des Mutilés de Wasquehal, se réunira aujourd'hui, mercredi 26 mai, à 19 h., au siège, 3, rue Ferrer. Ordre du jour: Cotisations; résultats du concours de pigeons; situation de la caisse. A l'issue de la réunion, il sera procédé à une brillante tombola.

CONSULTATION DES NOURRISSONS. — Demain jeudi, à 15 h., consultation des nourrissons à l'Ecole maternelle du Noir-Bornet.

CLASSEMENT DES AUTOS. — Cette opération se continuera aujourd'hui mercredi, de 7 à 11 h., pour les propriétaires convoqués et ceux qui n'auraient pu se présenter mardi après-midi.

AVIS AUX FORAINS. — Aujourd'hui mercredi, à 14 h., à la Mairie, distribution des places aux forains participant à la ducasse qui aura lieu dimanche prochain.

PRISE D'EAU DANS LE CANAL DE ROUBAIX. — MM. Lepers Delourme fils, entrepreneurs à Wasquehal, ayant demandé l'autorisation de pratiquer une prise d'eau dans le canal de Roubaix (Marque non classée), M. le Préfet du Nord a arrêté que du 5 au 19 juin, les pièces de ce dossier resteront déposées au Secrétariat de la Mairie de Wasquehal, ainsi qu'un registre destiné à recevoir les observations des parties intéressées.

ENQUÊTE DE COMMODO. — Le dossier de demande d'autorisation de couvrir le rieu du Trichon à l'aval du quai des Canotiers, dans une partie de 85 mètres située aux territoires de Tourcoing et de Wasquehal, par M. Caratte-Dubureq, est déposé à la Mairie (Secrétariat), jusqu'au 31 mai inclus. Un registre destiné à recevoir les observations des parties intéressées est tenu à la disposition du public.

SUR TOUTES LES TABLES
LE BOCK RUBIS
UN LITRE
BRASSERIE DUTHOIT, ROUBAIX T. 14.91

WATTRELOS

UN BEAU GESTE. — Réunis en un banquet fraternel à l'occasion de leur fête annuelle, les sociétaires de la société de cartes de chez Henri Cestel, n'ont pas voulu oublier un de leur camarade, M. Victor Roullard, que depuis longtemps la maladie affige et, sur l'initiative de leur dévoué président, M. Henri Ovare, ont fait une collecte entre eux, produisant 50 fr., et qui a été portée de suite par les soins du président au bénéficiaire.

M. Victor Roullard remercia ceux qui lui portèrent le produit de la collecte et pria M. Henri Ovare, le dévoué président, d'être son interprète auprès de la société pour le geste de charité à son égard.

MUTUELLE WATTRELOSIENNE. — Le Congrès annuel de l'Union Départementale des sociétés de secours mutuels du Nord aura lieu à Dunkerque, le 4 juillet prochain, et sera suivi d'une petite fête mutualiste. Des trains spéciaux seront organisés et une réduction d'au moins 40 p.c. sera accordée aux mutualistes et à leurs familles, aller et retour le jour même.

Les sociétaires qui désireraient y participer sont priés de donner leurs noms au siège pour le 5 juin, dernier délai. Des instructions spéciales suivront pour le voyage.

L'AMICALE DES ANCIENS ELEVES DE L'ECOLE SAINT-JOSEPH s'est réunie dimanche au Foyer des Jeunes, en assemblée générale extraordinaire, sous la présidence de M. Henri Haze, qui insiste auprès des membres pour la réunion de la Fédération Nationale Catholique de dimanche à laquelle doivent assister tous ceux qui s'intéressent à la question catholique et tout spécialement les anciens élèves des Frères.

Ensuite, M. C. Leman, après avoir présenté un très beau rapport sur l'assemblée générale des Amicales de l'enseignement libre du Nord du dimanche 16 mai, tire les conclusions qui se dégagent des travaux de cette réunion: il faut que tous les efforts de l'Association tendent à donner le plus de vie possible à l'école.

L'inauguration de la plaque aux anciens élèves de l'école St-Joseph morts pour la France, est fixée au lundi 26 juillet, Fête des Fabricants. Pour permettre de couvrir les frais de la plaque, la Commission a décidé d'organiser une souscription. Il est remis aux bonnes volontés des listes de souscription. Les principaux quartiers de Wattrelos seront visités. Ceux qui n'auraient pas pu être visités sont priés d'envoyer leur offrande soit à l'école, rue St-Joseph, ou au trésorier, M. Jules Dubus, 45, rue Vauban.

Le Très Cher Frère Directeur remercie les anciens de leur attachement à l'école et leur donne rendez-vous à Marcq, dimanche prochain.

VACCINATIONS GRATUITES. — Des séances publiques de vaccination auront lieu aux endroits et dates ci-après:

Au Centre, à l'annexe de l'Hôtel de Ville. — Le jeudi 3 juin, à 16 h., pour les enfants d'un an; le jeudi 10 juin, à 10 h., pour les garçons de 10 et 20 ans, et le jeudi 17 juin, à 16 h., pour les filles de 10 et 20 ans.

Au Cretinier, à l'Ecole de garçons, rue du Sapin-Vert. — Le jeudi 3 juin, à 10 h., pour les garçons de 10 et 20 ans; le jeudi 17 juin, à 10 h., pour les filles de 10 et 20 ans.

A la Vieille-Place, à l'Ecole de filles, rue de Tourcoing. — Le jeudi 10 juin, à 10 h. 30, pour les enfants d'un an et 10 ans; le jeudi 24 juin, à 10 h. 30, pour tous les assujettis n'ayant pu profiter de la séance précédente.

Au Touquet, à l'Ecole de filles, rue de Boulogne. — Le jeudi 3 juin, à 10 h. 30, pour les enfants d'un an; le jeudi 17 juin, à 10 h. 30, ceux de 10 et 20 ans.

A la Bailleria, à l'Ecole de garçons. — Le jeudi 10 juin, à 16 h., pour les enfants d'un an et 10 ans; le jeudi 24 juin, à 16 h., pour tous les assujettis n'ayant pu profiter de la séance précédente.

Sont soumis à la vaccination obligatoire les enfants de moins d'un an, ceux nés en 1916 et les personnes nées en 1906. Toutefois, les assujettis à la loi peuvent se faire vacciner par un médecin ou une sage-femme de leur choix. Les chefs de famille devront, dans ce cas, remettre au bureau de l'Office Social, un certificat constatant que cette opération a été effectuée. Les personnes et enfants vaccinés aux séances publiques ne devront pas produire cette attestation. Les séances de vaccination publiques sont gratuites pour toutes les personnes, sans distinction d'âge.

CONSULTATIONS DE NOURRISSONS. — Demain jeudi, séances de consultations à l'Ecole de filles de la rue de Tourcoing, à 9 h., et à l'Ecole de garçons de la Bailleria, à 14 h. 30.

SOCIETE PHILHARMONIQUE DU CRETINIER. — Vendredi, à partir de 18 h., cours gratuits de solfège et d'instruments. A 20 h., répétition générale suivie d'instructions pour l'aubade que la société, accompagnée de son Comité civil, va donner à son dévoué président d'honneur, M. Maurice Phalluin, industriel, le dimanche 30 mai.

ARRESTATION POUR FRAUDE. — La brigade de douanes de Wattrelos-Gare a arrêté Alexandre Elias, manœuvre, âgé de 33 ans, demeurant 45, rue Pierre-de-Roubaix, à Roubaix, porteur de 1 kil. 700 de tabac haché. L'intéressé a été transféré hier à la maison d'arrêt de Lille.

ALLOCATIONS MILITAIRES. — Les familles dont les soutiens indispensables appartiennent au 2e contingent de la classe 1926 qui sera incorporé en novembre prochain, sont invitées à déposer leur demande avant le 1er juin, dernier délai, à la Mairie, 2e guichet. Se munir du livret de famille, des certificats de salaires des membres de la famille, du livret de location de maison et, s'il y a lieu, de certificats médicaux. Les demandes qui parviendraient après le 1er juin ne pourraient être comprises dans le contingent de 10 0/0 fixé par la loi et ne seraient accueillies que dans la limite de 2 0/0 du nombre des hommes appelés en novembre 1926.

Rien de pire que les enfants mal élevés.
Rien de meilleur que l'
HUILE DE TABLE DES CHARTREUX
57

LANNOY

LES SOCIÉTÉS DE SECOURS MUTUELS DU CANTON DE LANNOY AU CONGRÈS MUTUALISTE DE DUNKERQUE-MALO. — Le 4 juillet aura lieu à Dunkerque-Malo, le Congrès mutualiste du Nord, en présence de trois ministres. Ce Congrès revêtira une importance particulière, en raison de la mise au point de questions qui seront soumises en septembre prochain, au Congrès de la Mutualité française, qui se tiendra à Strasbourg. Pour Dunkerque des trains dits: « Mutualistes », seront réservés aux représentants des sociétés, et à leurs familles. D'après le règlement les sociétés ont droit à 1 représentant officiel pur 100 membres; 2 représentants de 101 à 500 membres, et 3 représentants au-delà de 500 membres. Ces représentants ont les frais de chemin de fer, aller et retour, payés par l'Union Départementale du Nord. A côté de ces représentants, il est nécessaire de voir un grand nombre de mutualistes, participer au Congrès de Dunkerque; ils auront droit à une réduction de 40 pour cent. Ils pourront aussi amener leurs femmes et leurs enfants, qui profiteront des mêmes réductions. Les départs auront lieu vers 7 h. 30.

Le président de l'Union du canton de Lannoy fait appel à tous les mutualistes pour être nombreux au Congrès de Dunkerque, et les informe qu'ils doivent se faire inscrire au siège, 2, rue de Tournai, Pharmacie Mutualiste, à Lannoy, avant le 5 juin.

LE RECENSEMENT DES AUTOMOBILES poids lourds et motocyclettes, aura lieu aujourd'hui mercredi, à 15 h. 30, place de la Mairie.

LA CONSULTATION DES NOURRISSONS aura lieu jeudi 29 mai, à 14 h., à l'Ecole des filles.

LYS

LES TITULAIRES DE RENTES VIAGÈRES et accidentés du travail, doivent se présenter à la Mairie au plus tôt, munis de leur titre de rente, pour signer un certificat de vie.

LA CONSULTATION DES NOURRISSONS aura lieu jeudi 27 mai, à 9 h., à l'Ecole des garçons.

INSCRIPTION DE LA CLASSE 1927. — Les jeunes gens non encore inscrits sont invités à se présenter à la Mairie au plus tôt.

TOUFFLERS

CLASSEMENT DE LA RUE DE LA DOUANE. — Une réunion des propriétaires riverains de la rue de la Douane aura lieu jeudi 27 mai, à 19 h. 30, à la Mairie.

LA COMMISSION DES FINANCES se réunira samedi 29 mai, à 15 h. 30 à la Mairie, pour l'examen des divers budgets.

LEERS

INSCRIPTION DE LA CLASSE 1927. — Les jeunes gens appelés à faire partie de la classe 1927 sont inscrits à la Mairie, samedi 29 mai de 14 à 16 h. Les jeunes gens qui ne sont pas nés à Leers sont priés de se munir du livret de famille, ou d'un extrait de naissance. Les conscrits devront déclarer exactement la profession qu'ils exercent et formuler les réclamations qu'ils auraient à faire valoir.

SABLÉ DES FLANDRES
Création GESLOT & VOREUX. 22357

TOURCOING

AUJOURD'HUI, MERCREDI 26 MAI:

Hôtel de Ville: Bureaux ouverts au public de 9 à 12 h., et de 14 à 17 h.

Caisse d'Epargne: de 9 h. 30 à 11 h. 30 et de 14 à 16 h.

Etablissement municipal des bains: de 9 h. à 11 h. 30 et de 14 à 18 h. 30.

Bibliothèque communale, de 9 à 12 h. et de 14 à 18 h.

UN TOURQUENNOIS TOMBE D'UN TRAMWAY EN MARCHE A MOUSCRON ET A LA TÊTE TRANCHÉE

Un grave accident est survenu à Mouscron, rue du Beau-Chêne, mardi après-midi. Un Tourquennois a trouvé la mort en tombant d'un tramway en marche.

Voici dans quelles circonstances l'accident s'est produit:

M. Arthur-Joseph Pardœu, né à Halluin, le 14 décembre 1873 et demeurant à Tourcoing, 24, rue du Tonkin, se trouvait sur le tramway à 17 h. 45, allant à Menin. M. Pardœu se tenait sur la plateforme de la voiture; il était légèrement pris de boisson.

A un moment donné, perdant l'équilibre il tomba hors du tramway et roula sur la voie, entre les rails.

Aux cris poussés par les voyageurs, témoins épouvantés de cette terrible chute, le conducteur stoppa immédiatement, et les personnes présentes se portèrent au secours du malheureux.

Un horrible spectacle s'offrit alors à leur vue, la victime gisait le long de la voie, avec la tête tranchée: les roues du convoi avaient décapité l'infortuné.

Peu après, son cadavre a été transporté à la morgue.

Les gymnastes de Tourcoing à la fête fédérale nationale de Lyon

Parmi les six cents sociétés qui se sont présentées aux concours de la Fête fédérale, les trois sociétés de Tourcoing ont été remarquées et ont obtenu les résultats suivants:

Concours de sections simultanés (1re division). — Catégorie de 24 gymnastes travaillant par trois à la fois aux appareils: Union Tourquennoise (Directeur: M. Dambrou), prix d'excellence couronné. — Catégorie de 32 gymnastes travaillant par quatre à la fois aux appareils: Jeunesse du Blanc-Seau (Directeur: M. Delescluse), prix d'excellence couronné. — Catégorie de 8 gymnastes travaillant par deux à la fois aux appareils: Jeunesse de la Croix-Rouge (Directeur: M. Baratte), prix d'excellence couronné.

Concours spéciaux. — Pyramides (24): Union Tourquennoise, prix d'excellence. — Série d'ensemble (32): Jeunesse du Blanc-Seau, prix d'excellence. Dans les spéciaux, les prix ne sont pas couronnés.

La Jeunesse du Blanc-Seau a été signalée comme une des sociétés ayant obtenu les meilleurs résultats au concours de section. Deux de ses gymnastes sont classés au concours individuel (2e catégorie: Delnat et Secember).

La Fête fédérale s'est déroulée dimanche et lundi, dans un stade magnifique, devant plus de 25.000 spectateurs. L'organisation des concours, des réceptions, de la fête a été organisée d'une façon impeccable par les Gymnastes lyonnais. Il sera bien difficile aux organisateurs futurs d'arriver à faire aussi bien, rien n'est à critiquer. Aussi les gymnastes de Tourcoing sont heureux de féliciter leurs camarades lyonnais.

Le jubilé des époux Michelly-Prouvost

Le groupe jubilaire, précédé des Bigophonès de la Tossée, a obtenu un vif succès en ville. A la réception faite aux « Vieux Ménages », M. Gustave Dron, maire de Tourcoing, président de l'administration des Hospices, a dit combien il est heureux de pouvoir féliciter le couple de vieux travailleurs tourquennois au milieu de tous les vieux ménages qui les entourent.

Après le vin d'honneur qui fut servi, la société bigophoniste joua quelques danses, auxquelles les bons vieux prirent part avec entrain, se rappelant les bonnes heures du vieux temps.

Le concert-apéritif obtint également un très vif succès. Divers morceaux portés au programme: « Salut aux Gars du Nord », « Les murmures du vallon », « Ombre légère », conduits avec maîtrise par le chef, M. Joseph Goethals, soulevèrent les bravos de l'assistance.

Tout l'après-midi, par un temps superbe, le quartier fut très animé. Il ne reste plus qu'à remercier les promoteurs de cette fête, qui surent donner à la petite manifestation l'aspect d'une fête de quartier.

La statistique de l'Abattoir

Nous relevons les chiffres suivants dans la statistique du mouvement général des bestiaux introduits, ainsi que des abattages effectués à l'Abattoir public, du lundi matin 17 mai au dimanche suivant, à midi.

Il a été abattu: 37 bœufs, 65 taureaux, 43 vaches et génisses, 105 veaux gras, 27 moutons, 133 porcs, 12 chevaux.

Les quantités déclarées se sont élevées à: 32.288 kg. pour la ville; 16.797 kg. pour l'extérieur, et 3.321 kg. de viande de cheval.

Le prix moyen de la viande, par entier et par demi, a été, au kilo: Gros bétail, 9 fr. 50 à 12 fr. 50; veaux gras, 12 à 14 fr.; moutons, 12 à 13 fr.; porcs, 13 fr. 50 à 14 fr. 25.

En outre, 116 kg. de viande ont été saisis par le service d'inspection.

LE RETOUR DE L'UNION TOURQUENNOISE. — Nous avons relaté, mardi, les succès obtenus par l'U. T. à la fête de Lyon. M. Robbe, président de la société de gymnastique « L'Union Tourquennoise » annonce que la société rentrera à Tourcoing aujourd'hui, mercredi 26, à 20 heures

LE NOUVEAU « QUO VADIS? » a remporté un légitime succès au **SPLENDID-CINÉ.** — **M. A. Allegaert, 1er ténor des Cris-Sicks,** fut applaudi chaudement à chaque séance. Demain jeudi, irrévocablement, les deux dernières. Matinée, 15 h.; soirée 8 h. 15. Il est prudent de louer d'avance. Téléphone 14.40. 22984d

GROUPE DE LA CROIX-ROUGE DES COMBATTANTS. — La réunion mensuelle du groupe aura lieu jeudi 27 courant, au siège, 311, rue de la Croix-Rouge. En raison de l'importance toute particulière de cette réunion, la Commission du groupe compte sur la présence de nombreux adhérents.

SECTION DES ANCIENS DES ARMÉES D'OCCUPATION. — La Commission de la section des Anciens des armées d'occupation demande aux militaires récemment libérés et ayant accompli tout ou partie de leur service hors de la métropole (Rhénanie, Maroc, Syrie, etc...), devenir grossir les rangs de la nouvelle section en donnant leur adhésion à ce jeune groupement, soit au siège central, 43, rue du Haze, soit aux sièges des divers groupes de quartiers.

Les membres de la section profitent également d'une grande partie des avantages accordés par la Fédération des Combattants.

Pour tous renseignements, s'adresser au siège, 43, rue du Haze, où l'on peut aussi se procurer des bulletins d'adhésion.

LA NOUVELLE ÉGLISE DE COMINES

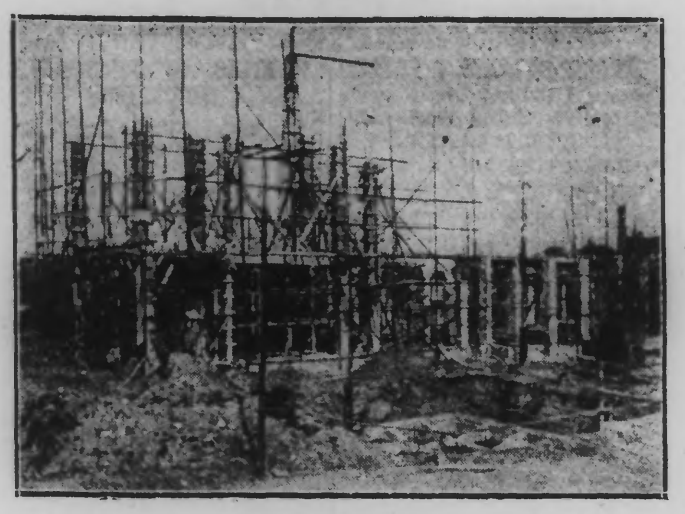

L'ÉTAT ACTUEL DES TRAVAUX

Commencés dans les premiers jours de décembre 1925, les travaux de l'église de Comines se poursuivent activement. S'ils ont été paralysés par le rude hiver que nous avons traversé, ainsi que par les découvertes archéologiques mises à jour aux premiers coups de pioche, depuis la bonne saison les ouvriers n'ont plus quitté le chantier et c'est plaisir de voir avec quelle rapidité les travaux sont menés, sous la direction de M. Lambin, entrepreneur à Comines.

Cette œuvre architecturale est due au talent de MM. Storez, architecte diplômé du Gouvernement, et Rateau, ingénieur des Arts et Métiers.

M. Storez, à qui nous avions demandé quelques renseignements au sujet de ce magnifique monument, a bien voulu nous répondre ceci:

« Le monument comportera une grande armature en ciment, avec remplissage en moellons de béton colivé et briques. Il n'y aura pas de bois dans cette construction très moderne d'esprit; les toitures seront ou en terrasses, ou constituées par des voûtes de ciment revêtus de céramiques colorées.

Le plan fort simple est composé essentiellement d'une croix grecque dont, pour des raisons d'économie, il a fallu couper les bras formant transept. Le chœur, comme la nef, sera établi sur plan carré avec circulation de côté, et au fond se trouvera la chapelle de la Vierge, coupant en deux les services de sacristie et la salle des catéchismes. Au centre de l'église s'élèvera un grand dôme de 22 mètres de portée.

Une grande tour de 52 mètres (sans la Croix qui la surmontera), flanquera le côté droit de la façade principale, à laquelle elle sera reliée par un passage couvert. Une chapelle funéraire, en l'honneur des morts de la Grande Guerre, se trouvera à la base de cette tour qui, extérieurement, sera décorée d'un monument aux morts dû au talent du grand maître lillois Cordonnier. »

Et M. Storez ajoute: « Je remercie infiniment le « Journal de Roubaix », organe régional, d'avoir été le premier à demander, à mes collègues et à moi, des détails sur une construction à laquelle nous attachons une importance capitale, car elle est le fruit de longues recherches techniques et la conséquence logique de théories architecturales souvent défendues par leurs auteurs. »

POUR VOS PAPIERS PEINTS, adressez-vous au 68, rue de la Cloche (ancienne maison 108, rue de Guisnes). Plus de 900 modèles en magasin aux plus bas prix. 22985d

A L'UNION CHORALE DE LA TOSSÉE. — Les funérailles de M. Clovis Delbecq. — L'Union Chorale de la Tossée vient, à nouveau, d'être douloureusement éprouvée par la perte de l'un de ses membres: M. Clovis Delbecq, décédé à l'âge de 20 ans.

Ses funérailles auront lieu le jeudi 27 mai, à 14 h., en l'église Notre-Dame.

Tous les membres qui pourraient être libres, sont priés de bien vouloir se réunir autour du drapeau de la société et se trouver à 13 h. 45, jeudi, à l'Hôpital Civil, 122, rue Nationale.

SECTION TOURQUENNOISE DU NORD-TOURISTE. — Excursion du dimanche 6 juin, au Mont Cassel (140 kilom.) — Départ, 5 h. 30 de la place Sébastopol (Café J. Delannoy). Itinéraire: Boulevard de Lille, Trois-Suisse (rendez-vous avec la section roubaisienne, à 5 h. 45), Le Molinel, Wambrechies, Quesnoy-sur-Deûle, Armentières, Bailleul, Hazebrouck, Cassel. Retour, 16 h. Itinéraire; même qu'à l'aller. Tombola entre tous les participants. Capitaines de route, J. Delannoy, A. Delersnyder, J. Wittendal.

UN OUVRIER BLESSÉ EN TOMBANT D'UNE ECHELLE. — Au service de M. Maurice Crowin, plafonneur, rue de la Croix-Blanche, un aide-plafonneur, Alfred Demortier, âgé de 18 ans, demeurant avenue des Fleurs, à La Madeleine, est tombé d'une échelle et s'est fracturé le gras gauche. Il devra subir une incapacité de travail de trois mois.

LA FRAUDE. — Les préposés de douanes ont arrêté et remis à la gendarmerie de Tourcoing, pour être déférés au Parquet de Lille, les nommés Edmond Billard, âgé de 16 ans, demeurant, rue de la Plancke, à Mouscron, qui était porteur de 10 kilos de tabac de provenance étrangère; Henri Glorieux, âgé de 31 ans, habitant rue du Pont-de-Neuville, 116, pour exportation de chien.

RIGOLOS BIGOPHONES DU BLANC-SEAU. — Ce soir mercredi, à 19 h. 30, répétition générale.

CERCLE ORPHEONIQUE DU FLOCON. — Ce soir mercredi, à 19 h. 45, répétition.

LA MUSE DES TRAVAILLEURS DU BLANC-SEAU. — Mercredi, à 20 h., répétition pour toutes les parties. Nouveau chœur à l'étude.

MOUVAUX

UNE MANIFESTATION DU SOUVENIR CHEZ LES PRÉVOYANTS DE L'AVENIR. — C'est devant une assistance nombreuse et recueillie que la 208e Section des Prévoyants de l'Avenir est allée déposer lundi une plaque au cimetière en mémoire de ses sociétaires tombés au champ d'honneur pendant la grande guerre. La Chorale Saint-Germain accompagnait la société.

Le président, M. Jean Lepers, a, dans son discours, retracé la vie de chacun de ces braves qui ont sacrifié leur vie pour la France: MM. Emile Carpentier, âgé de 24 ans, mort des suites de ses blessures pour défendre la Patrie, à Adinkerke (Belgique), le 3 mars 1917; Paul Delobelle, âgé de 30 ans, qui est tombé en secourant ses amis blessés, le 8 octobre 1915, à Suippe-Souin (Marne); Louis Fouquett, âgé de 26 ans, mort dans une embuscade à Sarquemin (Aisne), le 31 juillet 1918; Jules Verbèke, âgé de 24 ans, mort des suites de ses blessures le 20 septembre 1914, à Nantes (Seine-Inférieure).

Ces jeunes héros, dit-il ramenés dans leur terre natale, où une place leur est réservée dans ce cimetière, y reposent du sommeil des justes.

Nous, Prévoyans de l'Avenir, qui fûmes vos amis, c'est pour faire revivre votre souvenir que nous vous apportons ce marbre de reconnaissance en mémoire de votre sublime sacrifice.

La Chorale Saint-Germain, sous la direction de son dévoué chef, a ensuite exécuté d'une façon parfaite, l'Hymne aux Morts.

MUSIQUE MUNICIPALE. — Demain jeudi, à 20 heures, réunion de la commission administrative; réception officielle de la commission civile; à 20 h. 30, répétition générale.

CONSULTATION DES NOURRISSONS jeudi 27 mai, à 15 h., à l'Hospice. Docteur Delodalle.

MARCQ-EN-BARŒUL

INSPECTION DES CHEVAUX, JUMENTS, MULETS ET MULES. — Le classement des chevaux, juments, mulets et mules, aura lieu les mardi et mercredi 1er et 2 juin, place de la Mairie, à 7 h. Les propriétaires devront se présenter par ordre alphabétique. Cette inspection se fera pour les chevaux et juments depuis 3 ans, les mulets et les mules depuis 3 ans, sauf les réformés. Prière de signaler avant le 29 mai, les changements survenus.

MORDU PAR UN CHIEN. — Le jeune Louis Lahayne, 13 ans, demeurant chez ses parents, rue d'Orchies, se promenait le long de la pâture, près du Pont du Risban, lorsqu'il fut mordu à la jambe par un chien tenu en laisse par deux femmes qui, sans se soucier du blessé, continuèrent leur chemin. L'enfant fut examiné par le docteur Ducroquet qui conseilla aux parents de le transporter immédiatement à l'Institut Pasteur. La police a ouvert une enquête pour retrouver le propriétaire de ce chien hargneux.

VENTES DE LAINES DE CASABLANCA
OUDJA-ALGER ET TUNIS
Il est prudent de retenir ses places, dès maintenant, à l'Agence Maritime PARENTY, rue de Lille, 46, TOURCOING, pour les billets circulaires (Bordeaux, 2 juin 1926; — Marseille, 17 juin 1926). 8d6

LILLE

Accident mortel au Faubourg d'Arras

UN ENFANT EST TUÉ PAR UNE AUTOMOBILE

Mardi matin, vers 11 h. 30, une automobile pilotée par M. le docteur Maurice Martin, domicilié à Lille, 78, rue Jacquemars-Giélée, et venant de Wattignies, roulait à allure moyenne le long de la rue du Faubourg d'Arras.

A un certain moment, un gamin, Emile Freumeaux, 7 ans, qui se tenait sur l'un des trottoirs, voulut, en courant, franchir la chaussée pour rejoindre un groupe de camarades qui se trouvaient de l'autre côté.

Le docteur Martin, voyant le danger couru par l'enfant, freina brusquement, mais trop tard car le capot de la voiture atteignit le garçonnet en pleine figure et l'envoya violemment rouler sur le sol.

Le docteur Martin avait stoppé net, et déjà s'empressait près du corps inanimé du gamin; il tenta, mais sans succès, de le ramener à la vie, mais l'enfant, qui portait une fracture au crâne et probablement de graves lésions internes, avait été tué sur le coup.

Des témoins de la scène s'étaient empressés et on transporta le jeune Freumeaux au domicile de ses parents, qui habitent 14, cour Duhamel, Faubourg d'Arras.

Le commissaire de police du 7e arrondissement fut prévenu rapidement et arriva bientôt pour commencer l'enquête.

Le Parquet de Lille a été prévenu de cet accident mortel.

SOUTENANCE DE THÈSE. — M. Emile Hoffmann, de l'Université Catholique, fils de M. Paul Hoffmann, a soutenu avec succès, le 21 mai, devant la Faculté de Droit, sa thèse pour le doctorat en droit. Le sujet traité était: « La tentative de stabilisation monétaire en Belgique ». Il a obtenu la mention « bien ».

Toutes nos félicitations à ce jeune homme de 23 ans.

ANIS
BERGER
Apéritif anisé
Ets CLAUDE BERGER et Cie — Marseille

CARNET DU JOUR

FIANÇAILLES.

— On annonce les fiançailles de Mlle Madeleine Guérin, fille de M. E. Guérin, architecte, et de Mme, née Capelle, de Fâches-Thumesnil, avec M. André Vançostenobel, fils de M. J. Vancostenobel, secrétaire général des Hospices de Lille.

POUR VOS MEUBLES
Téléphone 42.53 VOYEZ Livraison par auto
MOUTON-BYGODT
48, Rue des Tanneurs - LILLE
(Maison de confiance fondée en 1840) 14981

NORD

UN DRAME A BEAUMETZ-LEZ-CAMBRAI

UN JEUNE HOMME TUE SA FIANCÉE ET TENTE DE SE SUICIDER

Tous deux avaient décidé de se donner la mort

A Beaumetz-les-Cambrai, deux cultivateurs se rendant à l'aube à leur travail, trouvèrent au pied d'une meule de paille, en bordure du chemin de Cambrai à Bapaume, deux corps: celui d'une jeune fille inanimée et celui d'un jeune garçon respirant encore.

De l'enquête il résulterait d'après la version d'Henri Vitelle, 20 ans, auteur ou coauteur du drame, qu'en raison de son départ comme conscrit, les deux jeunes gens auraient décidé de se donner la mort ensemble.

Après avoir passé la journée à Bapaume où ils achetèrent un revolver et des cartouches, ils retournèrent à pied à Beaumetz. Exténués, ils se couchèrent au pied d'une meule de paille. Alors, Vitelle tua son amie, Berthe Dhénin, lui trouant la tempe gauche d'un coup de revolver; la mort fut instantanée. Retournant son arme contre lui-même, il se tira une balle sous la tempe droite, ne réussissant qu'à se blesser grièvement.

LE COQ-WENDUYNE VENTE d'Immeubles LOCATION VILLAS
S'adresser Agence Vandckerkhove. 22984

PAS-DE-CALAIS

Deux accidents d'autos à Lens

Un passant tué par un autobus

Samedi vers 18 h. 30, l'autobus de M. Duez, entrepreneur de transports à Liévin, conduit par le mécanicien Dilly, descendait le boulevard des Ecoles et se dirigeait vers Liévin, quand arrivé en face de l'école Condorcet, voulant éviter l'auto de M. Rémy Destrets, le chauffeur donna un coup de volant à gauche et monta sur le trottoir.

M. Victor Villet, 48 ans, demeurant rue Faidherbe, à Lens, fut tamponné par le garde-boue gauche de l'avant de la voiture et projeté quelques mètres plus loin, la poitrine défoncée. Il fut transporté à l'hôpital de Lens où il est mort une heure plus tard. Il laisse une veuve et quatre enfants.

***

Un enfant tamponné par une auto meurt à l'hôpital

Lundi vers 16 h. 30, le courtier d'assurances M. Francis William, demeurant à Paris, 21, rue Schomer, se dirigeait sur le centre de la ville quand, rue Paul Bert, un pneu de son auto éclata, ce qui fit faire une embardée à la voiture.

Le chauffeur ne put éviter le jeune Gaston Beugnet, âgé de 4 ans 1/2, qui fut tamponné et projeté sur le trottoir et relevé avec une fracture du crâne et des blessures sur tout le corps.

Transporté à l'hôpital de Lens, il est mort mardi matin.

**BRÛLÉE PAR UN T