La Vie Sportive

ATHLÉTISME

Les Championnats interrégionaux

DIMANCHE PROCHAIN AU PARC JEAN-DUBRULLE

Nous sommes conviés à assister, dimanche prochain, à un véritable gala athlétique, puisque nous aurons à la fois la qualité et la quantité. La grande foule se portera au superbe terrain du Racing pour applaudir les meilleurs représentants de quatre grandes Ligues françaises.

En 100 et 200 m., l'international Sylvestre, qui court maintenant sous les couleurs de l'Amiens A.C., doit vaincre. Le Tourquennois Berte peut espérer prendre la seconde place.

Bataille royale au 400 mètres plat, avec Nicolas, du Havre A.C.; Dupont, d'Amiens, et Christiaen, de Roubaix. Le record de l'interrégionale sera probablement battu et le temps descendu à 52". En l'absence du Rouennais Decaux, le Nordiste Monnet a de sérieuses chances au 800 mètres. On reverra avec plaisir le jeune coureur d'Onnaing, qui a emporté facilement le championnat du Nord en 2' 03".

Le 1.500 mètres réunira un beau lot, dont Duquesne, Sevin (Beauval), Michel (Rouen), Senez (Denain) et Lejeune; mais le clou de la réunion sera sans nul doute le 5.000 qui mettra aux prises entr'autres coureurs connus : Duquesne, Masceaux et Hus. Les deux internationaux seront une fois de plus en présence. Ils auront en la personne de Hus (R.C. Roubaix) un dangereux adversaire, qui n'a été battu qu'au sprint par Masceaux. Hus a suivi un entraînement sévère et il est susceptible de causer la grosse surprise de la journée.

Croquet et Allard semblent devoir emporter le 10.000 et le 110 mètres haies. Dans cette dernière épreuve, l'Arrageois devra pourtant compter avec Viel, ancien athlète du Stade Français, qui a fait dernièrement du 16" 4/5. Au 400 m. haies, Viel, Dupont (Amiens) et Fourmanoy (Onnaing) ont d'égales chances.

Le saut en hauteur doit revenir à E. Truffaut, du R.C.R., tandis que l'international Pierre se fera applaudir dans les différents lancers. Le saut à la perche constituera une épreuve de choix, puisque nous aurons le plaisir de revoir Vauthier, d'Elbeuf (champion de France), qui vient de passer facilement 3 m. 60.

Duquesne, Lejeune, Masceaux et Hus seront les principaux concurrents du 3.000 mètres steeple, épreuve toujours intéressante à cause du saut de la rivière. Enfin, les relais intéresseront vivement la foule, qui aime beaucoup ce genre de courses. Au 4x100, l'U.S. Tourquennoise et l'Amiens A.C. vont se livrer une lutte farouche. es Picards ont réalisé le meilleur temps et ils possèdent en Sylvestre un élément de tout premier ordre. Auront-ils raison de la cohésion du quatuor tourquennois?

Au 4x400, belle bataille entre le R.C. Roubaix, recordman du Nord, l'Amiens A.C. et le R.C. Rouen. Lors des épreuves régionales, le R.C. Roubaix a réalisé le meilleur temps provincial (3' 42" 3/5); il est encore favori cette fois. L'équipe Devos, J. esur, Willaumez et Christiaen est en bonne condition et il faut s'attendre à une nouvelle chute du record du Nord.

On le voit, c'est un programme de choix qui doit amener au Parc Jean-Dubrulle des milliers de sportifs.

La réunion étant organisée par la Fédération, les membres du R.C.R. devront acquitter le droit d'entrée.

FEDERATION DES AMICALES DE ROUBAIX. — Vendredi 25, à 19 h. 30, entraînement de tous les athlètes de la Fédération et de l'Argotine, sous la direction de M. Ducoin. (Entraînement aux Terrains municipaux).

LA ROUBAISIENNE. — Dimanche, à 9 h. 30, sont convoqués au terrain du Football-Club : Bart, Godemont, Tétaert, Gevaert Julien, Hanssens, Chantraine, Driessen, Delcroix, Leclercq, Dehlinque, Bauduin, Baly, Béron, Pennel Edouard, Feuillet, Duquesne, Lesceux.

BASKET-BALL

COUPE DU NORD

Dimanche prochain se joueront, rue de Varsovie, les demi-finales de la Coupe du Nord de basket. Roubaix et Tourcoing seront représentés dans les deux matches. A 3 h., l'équipe du Football-Club de Roubaix sera opposée à la vaillante équipe du Stade Unioniste Tourquennois et à 4 heures, Tourcoing, représenté par l'équipe champion du Nord, le Sporting-Club Tourquennois I, sera opposé à l'équipe de l'Amicale du boulevard d'Halluin qui aura l'honneur de défendre les couleurs roubaisiennes.

Il y aura foule autour du terrain du S.C.T. pour applaudir et encourager les équipes.

AMICALE DU CENTRE, WATTRELOS. — Ce soir vendredi, à l'Ecole, entraînement habituel et réunion de tous les équipiers.

CYCLISME

PARIS-DINANT

C'est dimanche prochain que se disputa la course cycliste Paris-Dinant, avec arrivée au Vélodrome d'Auserenne.

LES SUCCÈS DU VELO-CLUB TOURQUENNOIS. — Voici le classement des coureurs du Vélo-Club Tourquennois dans les diverses épreuves qu'ils ont disputées dimanche et lundi derniers:

Vélodrome de Menin (100 kilom.): 1er Seynaeve, 2e Demuysère. — **Vélodrome de Dottignies** (100 kil.): 1er Jérôme Matton. — **Circuit des Francs, Tourcoing** (50 kilom.): 1er Beckaert, 2e Pauwels, avec 4 minutes d'avance; 4e Lanssens, 5e Desaghère, 6e Soens, 7e Verbelle, 9e Jacques, 11e Vandevielle, 13e Commerman. — **Lezennes-Arras** (120 kil.): 1er Vanderaspaille, 3e Derommelacre, 5e Lebrun, 6e Wattel, 7e Coulon, 13e Lepoutre. — **Fiers-Breucq** (Record du kilomètre): 1er Lamoureux. — **Match Omnium**: 2e Lamoureux. — **50 kilom. à Barlin** (Juniors): 2e Bourlet. — **Tour de France**: 1re étape: 3e Parmentier; 2e étape: 6e Parmentier, 27e O. Huysse.

Les coureurs disputant le Critérium doivent apporter au siège musette avec bidons; dernier délai samedi midi.

CLUB DES ROCS FELES, ROUBAIX. — Vendredi 25 juin, à 8 h., réunion mensuelle de tous les sociétaires en vue de la sortie du 14 juillet et entraînement sur « home-trainer ». Les adhésions sont reçues au siège.

APRES LE CIRCUIT DES FRANCS. — La Commission et les membres de la Pédale des Francs adressent un chaleureux merci aux commerçants de la rue de Paris, du Pied-de-Bœuf et du Blanc-Four.

Les coureurs de la P.d.F. : Velghe Edouard, Matton Robert, Pinoo Julien, Verhamme Emile et Dhaveloose Léon, tous débutants, se classèrent respectivement 10e, 16e, 18e, 19e et 21. — Circuit du Mont-à-Leux : Van Eeckout Odile et Pieters M. se classèrent 1er et 2e. — La réunion mensuelle aura lieu le lundi 5 juillet, à 18 h., Ordre du jour : Championnat du Nord Cycliste Féminin, 14 juillet.

LA PEDALE DELEZENNE, ROUBAIX. — Entraînement obligatoire dimanche 27, sur Bouvines et Cysoing. Départ à 8 h. 15, au siège, rue Marceau, 53. Les jeunes gens désirant faire partie de la section peuvent s'adresser tous les jours au siège, chez M. Alexandre Rotsaert.

STANDARD-CLUB MADELEINOIS. Grand Prix des Mutilés. — C'est le 11 juillet prochain que le Standard-Club Madeleinois, en l'honneur du Congrès des Mutilés, organise cette épreuve cycliste sur le parcours La Madeleine-Béthune et retour. La course est ouverte aux Débutants et 4e Catégorie Indépendants. Vingt prix récompenseront les vainqueurs : au 1er, 200 fr.; 2e, 150; 3e, 100; 4e, 80; 5e, 70, etc. Un challenge offert par M. Thellier de Poncheville sera mis en compétition entre les trois coureurs d'un même club s'étant les mieux classés (Voir affiche spéciale). Les engagements sont reçus chez M. Vienne (mutilé de guerre) 44, rue du Quai, La Madeleine (Nord).

NATATION

LA ROUBAISIENNE. — L'entraînement est repris depuis quelques jours au Pont Nicaise. Les moniteurs Perche et Fisener se tiendront à la disposition des débutants aux jours indiqués ci-après : Pour les adultes, entraînement aux courses et water-polo, les mardi et jeudi à partir de 6 h. 30; pour les pupilles de 9 à 12 ans, le jeudi à partir de 6 h. 30; pour les pupilles de 12 à 15 ans, le mardi à partir de 6 h. 30. Le lundi soir et le samedi après-midi, entraînement libre pour tous les pupilles et adultes. Il est formellement interdit à tous les nageurs sans exception, de s'entraîner les mercredi et vendredi. La « Roubaisienne » a été chargée par la F.F.N. d'organiser pour Roubaix, le « brevet scolaire de natation » consistant en une épreuve unique de 25 mètres nage libre. Nous donnerons sous peu les dates de ce brevet.

LA TRAVERSEE DE BRUXELLES A LA NAGE Cette épreuve, qui devait se disputer dimanche prochain, est remise à une date ultérieure.

GYMNASTIQUE

LA PATRIOTE, WATTRELOS. — Le Comité ayant décidé de participer cette année au grand concours international de gymnastique qui aura lieu à Jumet, les 3, 4, 5 juillet, il y aura répétition générale vendredi, à 19 h. 30, pour la section concours. Le Comité invite les parents des gymnastes à venir se rendre compte du travail que leurs enfants auront à accomplir dans ce tournoi. Dimanche matin, à 9 h. 30, répétition générale pour la section féminine.

LA PÊCHE

TOURCOING. — Les Francs Pêcheurs (8, quai du Havre). — Jeudi, à 7 h., réunion extraordinaire. Le secrétaire fait appel à tous les sociétaires à cette réunion.

COURSES A PIED
ASSOCIATION SPORTIVE LILLOISE

COURSES BELIÈRE

Courses à pied sur parcours Lille-Romarin-Croisé-Laroche et retour (7 km.)

Les engagements commencent à arriver pour les courses Belière qui se disputeront le 14 juillet. Certains renseignements étant demandés malgré les règlements publiés, l'Association Sportive Lilloise rappelle que la première course, dont le départ aura lieu à 14 h. 15, à hauteur du Romarin, est bien réservée aux amateurs indépendants. Qu'en cette épreuve, les coureurs d'un club pourront disputer :

1. La Coupe de l'Association Sportive Lilloise, qui sera attribuée au club ayant cinq coureurs les mieux classés et que ce club en deviendra possesseur définitif s'il gagne cette coupe deux fois consécutives ou non;

2. La Coupe Cacan, réservée aux sociétés de gymnastique ou de préparation militaire, est disputée sous la même formule que la précédente;

3. La Coupe Garnier, réservée au club ayant cinq juniors (moins de 17 ans) les mieux classés. Même formule que pour les deux premières coupes.

Des prix individuels sont déjà à la disposition du Comité organisateur.

La deuxième épreuve qui se disputera aussi le 14 juillet est réservée aux licenciés amateurs et le départ en sera donné au Romarin, à 15 h. 15. La Coupe L. Despret, gagnée une première fois par l'Amiens Athletic-Club, sera remise en compétition. Des prix individuels sont prévus comme pour la première épreuve. Une autre coupe de grande valeur sera disputée dans cette course licenciés amateurs. L'Association Sportive Lilloise fera connaître d'ici peu son attribution.

Prière de bien spécifier en s'engageant si le coureur s'inscrit individuellement. Les clubs ou sociétés sont invités à désigner la coupe qu'ils disputeront le 14 juillet. Renseignements et inscriptions : M. Mileville, 42, rue Nationale, à Lille. Droit d'inscription, 2 fr. par coureur; 5 fr. en plus des 2 fr. par coureur pour les clubs ou sociétés disputant une coupe. Dernier délai d'inscrition, 9 juillet, à minuit.

AERONAUTIQUE

ASSOCIATION AERONAUTIQUE DU NORD DE LA FRANCE. — Comité organisateur du Rallye-Ballon du 6 juin. — La Commission d'organisation du Rallye-Ballon a fixé au samedi 26 juin la distribution des prix, « Bar de l'Echo du Nord », salle du premier étage, à 18 h. 30. Au cours de cette réunion aura lieu également la remise des prix du Concours des ballons-cartes postales des fêtes des 13 et 14 juin. Pour clôturer ces compétitions, un dîner amical nous réunira à 20 h. 30, au « Restaurant de l'Elysée », boulevard de la Liberté. Prix du couvert, 21 francs. Prière de vouloir bien envoyer les adhésions au Secrétariat de l'Association Aéronautique du Nord de la France, 28, rue des Canonniers,; chez M. Albert Delforge, 8, rue Gombert, et chez M. Maurice Debruycker, jusqu'au jeudi soir, 44, rue de Wazemmes. Les dames sont particulièrement priées de nous honorer de leur gracieuse présence. Nous croyons vous être agréable en terminant cette petite fête par une représentation cinématographique au Pathé-Baby avec le concours dévoué de MM. Marius Marquant et Charles Bouchery.

FOOTBALL-ASSOCIATION

FOOTBALL-CLUB DE ROUBAIX. — Les joueurs suivants de priés de passer chez Parent, ce soir, de 8 à 9 h. : E. Blomme, Louis Dereu, Maurice Decoene, Devynck, Camille Vuilskeke, Billet, Six, ainsi que les nouveaux inscrits et ceux n'ayant pas renouvelé leur licence ou remis leurs photos.

PREPARATION MILITAIRE

RACING-CLUB DE ROUBAIX. — Vendredi soir, le cours habituel de culture physique n'aura pas lieu à cause de l'aménagement de la piste et du terrain en vue des épreuves interrégionales d'athlétisme qui ont lieu dimanche prochain. Les jeunes gens qui passent prochainement les épreuves du B.P.M.E., sont priés de venir vendredi soir, à 8 h., au « Café Belle Vue », pour remettre leur demande ainsi que la photo pour la carte d'identité. Le secrétaire s'y tiendra à leur disposition.

TIR

LA ROUBAISIENNE. — Dimanche 27 courant, la section de tir participera au concours de l'Amicale Kléber avec ses deux équipes. Rendez-vous au siège de l'Amicale, rue Amiral-Courbet,) Croix (estaminet « Au Rasen »), à 10 heures, pour les tireurs ci-après: Delerue, Debay, Rancelot, Mazurelle, Leaceux, Meinsier, Parent, Lepaul, Hanssens, Geenens. A partir de 10 h., au local, dernière séance du concours mensuel. De service de 10 h. à midi, Brunel.

AMICALE DU Bd D'HALLUIN, ROUBAIX. — Dimanche, de 9 à 17 h., continuation du grand concours public à la carabine ayant plus de 1.000 fr. de prix dont 25 prix en espèces sont attribués : Catégorie A (tout tireur) : 1er prix, 80 fr., carton 1 fr. sans munitions; ensuite Catégorie B (Jeunesse, moins de 20 ans), 15 prix en espèces : 1er prix, 40 fr., prix du carton 0.50 sans munitions. Séries illimitées pour les deux catégories. Barrage par l'ensemble. Commissaires de service : MM. Wylemyn, Desbucquoy, Cuvelier, Vandoorpe.

LES CARABINIERS, CROIX. — Résultats des tirs du dimanche 20 juin : 50 mètres : 1. Bottel, Deschamps, Thompson, C. Dhalluin, Liagre, Desmaretz, Orgaer, Dupont, Décottignies, A. Dhalluin, Dedours, H. Lefortry. — 12 mètres : 1. Deschamps, Orgaer, Thompson, C. Dhalluin, Bottel.

TIR A LA CARABINE

AMICALE DE LYS. — Dimanche 27 juin, de 10 h. à midi et de 15 à 17 h., grand concours-surprise entre les tireurs de la section. Nombreux prix. Paiement des cotisations. Tir-surprise des mois de mai et juin. Inscription pour le banquet offert aux membres pour le samedi 10 juillet.

HIPPISME

LES COURSES AU BOIS DE BOULOGNE du 24 juin

Prix du Pré-Catelan (à réclamer, 10.000 fr., 2.000 mètres) : 1er, La Catalane (Allemand), 42.00 et 21.00; 2e, Epidaure (Ferré), 46.50; 3e, Zonetta (Garner), 56.50. — Pas couru : Térence, Bréhat, Gorini, Elys, Le Veillant, Rail, Azed, Orvet.

Prix du Bois (10.000 fr., 1.000 m.) : 1er, Never Latte (Harris), 614.00 et 72.00; 2e, La Memerolle II (Luquet), 59.00; 3e, Kirganelle (Semblat), 14.50. — Pas couru : Accalmie, Alouette, Centurion, Sestratos.

Prix de Rocquencourt (30.000 fr., 2.400 m.) : 1er, Sébécourt (Allemand), 42.00 et 23.00; 2e, Aethelstan (Sharpe), 21.00. — Pas couru : Red Cloud, Pitchoury, Coram.

Prix de Malleret (40.000 fr., 2.000 m.) : 1er, Carissima (H. Semblat), 28.50 et 15.00; 2e, Miss Mac Kinley (Chauvelier), 31.00; 3e, Evelyn's Legend (Englander), 22.50. — Pas couru : Dorina, Briséis, Rayon de Soleil, Iles Bardel, Tontaine.

Prix Vaublanc (10.000 fr., 1.700 m.) : 1er, Mauritinia (Kennedy), 396.00 et 75.00; 2e, Eclatement (Semblat), 18.50; 3e, X... (Esling), 43.50. — Pas couru : Evandre, Ver Luisant, Gaidar, Val d'Or, Telegram, Smith, Grand Condé, Cooper, La Paix Voilée, Sweet Lavender, Lovelo.

Prix de St-Germain (handicap, 15.000 fr., 2.000 mètres) : 1er, Bizkorra III (Luquet), 97.50 et 39.50; 2e, Timpolo (Herbert), 41.50; 3e, Chicaneau (Englander), 44.50. — Pas couru : Don Coursan, Droux, Great Scot, Térence, Farinella.

JEU DE BOULES

ROUBAIX. — Samedi 26 juin, à 18 heures, chez M. V. Beaucamps, place Ste-Elisabeth, rendage de la partie entre J. Lambert, R. Brunin, de la Ventrilloque, contre A. Vesche et G. Lampe, du Moviart. 11946d

HESSEAUX. — Dimanche 27 juin, jeu de boules à la platine chez Louis Blomme, à la Place. 350 fr. de prix. Boules de gaînc et « molle bois ». La Commission : Blomme Hyppolite. 11937d

COMBATS DE COQS

WATTRELOS. — Dimanche 27 juin, concours de coqs chez Emile Bocquet. 10 pour 30 et 20 pour 60. Au parc à 5 h. Reste mises à prendre. 51579d

TOURCOING. — Samedi 26 juin, chez Emile Marthe, 156, rue des Poutrains, grand concours de coqs. Au parc à 7 heures précises. 82367d

TOURCOING. — Gallodrome, dimanche 27, concours de coqs 20 p. 70, 30 p. 110, 50 p. 150. Au parc à 4 h. 30. — Le lendemain, partie contre Vaussié pour 500 fr. Montage au gagnant. Parc à 6 h. 30. 186

COLOMBOPHILIE

ROUBAIX. — Concorde: vendredi 25, de 15 à 18 h. 30, inscription pour Orléans, à la Concorde, au Progrès et au Centre. Prix d'honneur : 1.000 francs. Rayon des 3 sociétés. 11935d

— **Concorde:** samedi 26, de 15 à 18 h. 30, inscription pour Survilliers. Prix d'honneur 500 fr. 11936d

— **Société du Pigeon Blanc :** Réunion mensuelle samedi 26 courant, à 7 h. 30. Présence indispensable. Questions importantes. — **Vente de jeunes :** La 2me vente de jeunes organisée par le « Pigeon Blanc », aura lieu le dimanche 27 courant, à 4 heures, salle de la Betterave, rue de Lannoy, à Roubaix, sous le contrôle de M. le Commissaire-Priseur. Parmi les donateurs, nous pouvons citer : MM. Paul Sion, Joseph Couroible, Paul Senneville, Dussart frères, Deschamps Louis, Derrevaux Arthur, Dabbe, Belvaux, Dhondt frères et une quantité d'autres amateurs réputés. Cette vente a pour but l'achat d'un nouveau matériel. 82385

— **Débitants :** Châteaudun, chez M. Deblaux, rue Rollin, 1.000 fr. prix d'honneur. Régulateur, Rayon 3 kil. Même constateur petit et long. 82357d

— **Débitants :** Clermont, chez M. Eugène Deblaux, rue Rollin, 300 fr. prix d'hon. compris 100 fr. pour sociétaires, 1 service table et lavabo garanti. 82386d

— **La Mutuelle :** Vendredi 25, Châteaudun, chez Dusoulier, 124, rue du Pile, et chez Devos, 77, rue du Moulin; 1.000 fr. prix d'honneur. Magnifiques régulateurs. Jeu habituel. 82316d

— **La Mutuelle :** Samedi, de 4 à 6 h. 45, aux mêmes adresses, se vendra pour Clermont. — Attention : retenez vos mises à 1 fr. Championnat du 4 juillet, 1.000 fr. poule spéciale garantie. 82319d

— **Cercle Le Progrès :** Ce soir, 25 juin, de 16 h. à 18 h. 30, bureau de marquage du concours d'Orléans, organisé par La Concorde. Demain, 26 juin, de 16 à 18 h. 30, en paniers pour Survilliers. 500 fr. de prix d'honneur. 82362d

— **Centre et Avenir :** Aujourd'hui chez Verhamme, Place Saint-Pierre, de 15 h. à 18 h. 30, mise en paniers pour Orléans. — Demain, même adresse, Survilliers. 400 fr. hono. 80 prix de 5 fr. Jeu habituel, 53d

WATTRELOS. — La Maison Colombophile: le 27 juin, Survilliers (jeu habituel), 20 séries, dont 1 vélo valeur 500 fr. 3 superbes services, 6 séries de 10 fr. et 10 séries de 5 francs. Mise en paniers samedi jusqu'à 7 heures. — Les lots sont toujours exposés au local avant les concours et offerts aux amateurs de toutes les sociétés. Le sociétaire ne paiera qu'une seule cotisation et aura droit aux ristournes chaque année. 82375

— **Société Union:** Dimanche 27 juin, Survilliers. 150 fr. honneur en espèces. Services de table, services à café, garniture. 82384d

WATTRELOS. — Progrès : Châteaudun, 1.000 fr. Régulateurs. En paniers 6 h. 45. — Clermont : 600 fr., 3 séries de 2 à 10 fr.; 54 prix de 5 fr., 60 prix de 5 fr. p. sociétaires. Régulateurs séries de 2. Garnitures cheminée marbre 3 pièces grande valeur. Fauteuil. Ces 2 lots par séries de 3 désignés sur 4. 10 lapins séries de 3 non désignés. En paniers jusque 6 h. 45. Les 2 concours sur même constateur. 82238

TOURCOING. — L'Avenir des Phalempins. — Dimanche 27 juin, St-Just, jeunes et vieux séparés, chez M. Edouard David, rue de Gand.

TOURCOING. — Entente Colombophile Tourquennoise : Dimanche 27, Angerville, 500 fr. honneur, séries espèces pour tous pigeons nés en 1925. Tournoi.

BLANC-SEAU. — Grand concours préparatoire du 14 juillet, sur Clermont, le lundi 12 juillet, chez M. Montignies, rue des Villas. 82308d

MOUVAUX. — Entente: Survilliers, chez Vve Deplanque. En paniers jusque 6 h. 30. 11973d

CHRONIQUE DE L'ENSEIGNEMENT

ROUBAIX. — Amicale des Arts. — Section théâtrale : Ce soir vendredi, au siège, 108, rue des Arts, répétition du 2e acte de l'opéra-comique, dans l'ordre suivant : à 19 h. 30, choristes femmes; à 20 h., choristes hommes; à 20 h. 30, répétition de la comédie. De service, F. Bauduin.

WATTRELOS. — Amicale du Laboureur. — Tous les Amicalistes sont priés d'assister au défilé de dimanche prochain. Réunion au siège de la Fédération, Ecole du Centre, à 3 h.

— **Amicale du Centre.** — Rendez-vous à l'Ecole, dimanche 27 juin, à 14 h. 45, pour le départ en groupe au lieu de rassemblement du cortège, place du Moulin.

TOUFFLERS. — Certificat d'études. — 44 garçons et 5 filles présentés au certificat d'études, ont tous été reçus avec succès.

ANNAPPES. — Succès scolaires. — Sous l'impulsion de son très dévoué directeur, M. Gillis, l'Ecole communale de garçons a obtenu cette année de brillants succès : Bourses d'enseignement secondaire : 2 candidats présentés sont admis, ceux-ci sont les jeunes Canabate et Duquesne; — Certificat d'études primaires : 6 candidats présentés sont reçus; ce sont les jeunes Canabate, Duquesne, Hennebelle, tous trois avec la mention bien; Bourdhondhui, Dérégnaucourt et Hallez; — Ecole communale de filles (Directrice, Mme Delacourt) : 3 candidates présentées au certificat d'études primaires sont reçues, dont 1 mention très bien et 1 bien; — Ecole mixte de Marchenelles (Directrice Mme Hempel) : 4 candidats présentés au certificat d'études primaires sont reçus, dont 1 mention bien.

TOURCOING. — Conservatoire de Musique. — Résultats des concours de fin d'année. — Classe de solfège élémentaire, Garçons (Professeur, M. A. Guillaume) : Première division : A obtenu une nomination avec la note Bien : Tanghe Emile; Ont obtenu une nomination avec la note Assez Bien: Coryn Henri, Delcroix Marcel, Desmettre Emile, Dufermont Marcel, Dervaux Georges, Maes Jean, Courcelles Albert, Grégoire Marcel, Loridan Jean, D'Heygère Léon, Desrousseaux Fernand, Delberghe Lucien, Douay Ernest; — Deuxième division : Ont obtenu une nomination avec la note Assez Bien : Florin Léon, Scloosin André, Carez Charles, Destombes Jules, Gratte Georges, Waesélynck Emile, Bostoen Arsène, Liétar Jean. — Classe de solfège des adultes (Professeur, M. A. Guillaume) : Deuxième division: Ont obtenu une nomination avec la note Assez Bien : Lebry Jules, Olivier Alphonse, Roussel Jean, Withouck Henri. — Le jury se composait comme suit : M. Lucien Niverd, directeur, président; MM. Jean Wibaut et Eugène Corne, secrétaire.

Classe de solfège des chanteurs (Professeur, M. J. Wibaut) : Division unique : A obtenu une nomination avec la note Très Bien : Duquesnoy Charles; Ont obtenu une nomination avec la mention Assez Bien : Coniers Paul, Flament Paul, Lotigie René, Duquesne César, Dasse Jean, Temmerier Adolphe. — Classe de solfège préparatoire, garçons (Professeur, M. E. Corne) : Elèves admis définitivement et passant à la classe élémentaire (Deuxième division) : Ruscart Gaston, Delmarque René, Duez Rodolphe, Guermonprez Stéphane, Leroy Gilbert, Duforeau Alphonse, Bourgois Marcel, Devernay Maurice, Matton Albert, Goudyser René, Hanseune Marcel, Bauwens Henri, Deryser Roland, Delar Etienne. — Le jury se composait comme suit : M. Lucien Niverd, directeur, président; Mlle J. Descamps et MM. A. Guillaume et E. Corne, secrétaire.

T. S. F.

TOUR EIFFEL. — Vendredi 25 juin 1926. — A 18 h. 30 : Journal parlé ; Mlle Juliette Goublet, licenciée ès-lettres : Les étudiants à la Sorbonne. — M. Georges Delamare : Propos en l'air; — M. Raoul Campargue : Reportage parisien; — M. Julien Malgret : Chronique coloniale; — M. Marc Fraysinet : La situation politique; — M. Marcel Sérano : La journée judiciaire; — M. Jean Laune : Choses d'Orient; — M. Alex. Surchamps): La vie provinciale; — M. André Fournel : Le fait divers et la vie; — M. Bertrand Duperyre : La situation internationale; — M. Pierre Descaves : Interview pittoresque; — M. André Honoré : La journée financière; — Scène d'une pièce nouvelle, jouée à Paris, par Mme G.-T. Franconi, du Théâtre de l'Œuvre, et M. Marcel Roma. — Les dernières nouvelles.

A 21 h. 10 : Radio-concert : Peer Gynt (Grieg); Allegretto de la 7e Symphonie (Beethoven); Marche Héroïque (St-Saëns); Ephémérides : Anniversaire de la naissance de Charpentier et de Georges Courteline (œuvre dramatique); Œuvres de Gustave Charpentier : Impressions d'Italie; Fragments de Louise; Œuvres de Courteline : Sapnètes gaies; Chansons italiennes anciennes et modernes; Aida (Verdi), fragments.

RADIO-PARIS. — Vendredi 25 juin 1926. — A 12 h. 30 : Radio-concert Lucien Paris : Fernande, marche (Mauprey-Salabert); Spleen, valse (Francis Popy); Oberfass, violon (Wienlawski); Espièglaries (Yatove); Madrigal (Jules Mazelier); Sérénade, violoncelle (Borodine); Krickets Dance (B. Deleau); Sapho, trio (Massenet-Alder); Poème erotik (Grieg), piano; Pavane intermezzo (Philippe Parès); Souvenirs, violon (Dria); Les roses du bel âge, intermezzo (M. Pesse); Coquetterie (A. Zurfluh); Petite Histoire violoncelle (Bachelet); Napolitana, chanson italienne (W. Comina); Conte de fée, entr'acte (O. Grillaert-E. Van Harck); Le maison d'or, petite suite japonaise (Fonteille-Monton).

A 16 h. 45 : Radio-jazz organisé par l'Association des Radio-Amateurs Français : Miramar, paso doble (P. Dubois); Aicha, fox-trot (Farry Hampton); Amalda, valse (Arco); Chant; Tendresses, fox-trot (Hermite); Spanish Walz (Bambirolli); Byrale, fox-trot (René André); Quoi qu'on dise, java (Grock); C'est la combine, fox-trot (Silvano); La robe à carreaux (Dufax); La Valse merveilleuse (Gabaroche); Chant : Passons la monnaie, java (Roussigue); Bruo, fox-trot (Léo Fall).

A 20 h. 30 : Radio-concert organisé par le journal « L'Ere Nouvelle » et consacré au département du Tarn-et-Garonne. Allocution de M. Delthyl, député.

LA PAGE DE MADAME

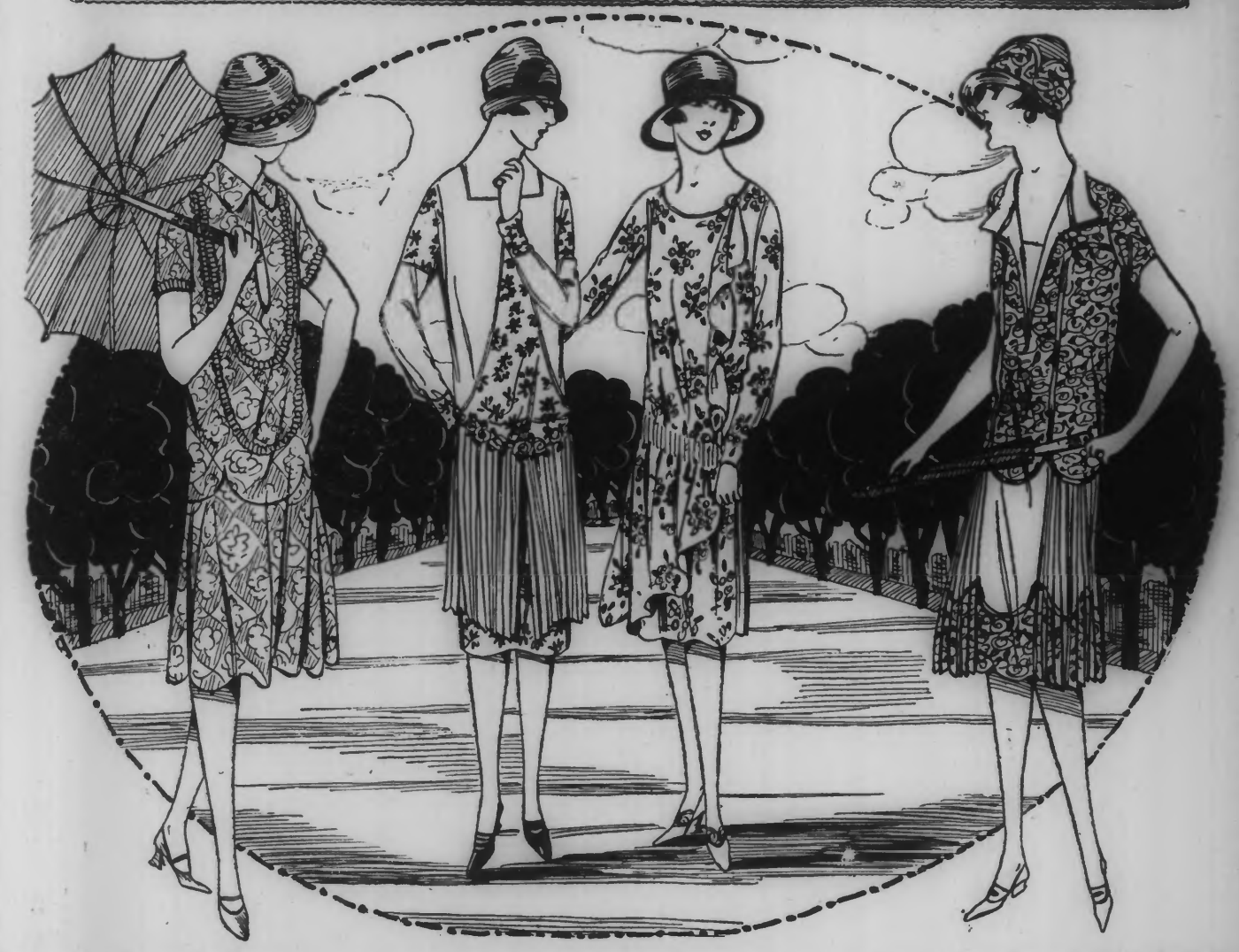

Apprenez sur place ou par correspondance la
COMPTABILITÉ
ou vous adresserez aux Établissements JAMET-BUFFEREAU
Succursale de ROUBAIX: 103, Bd d'Armentières
PROGRAMME GRATUIT

LA REDOUTE
fabrique les
PLUS JOLIES LAINES
qui soient

Magasin de vente au détail
à la FILATURE
88, Rue de la Redoute
ROUBAIX

DES ÉLÉGANCES FLEURIES

Nous ne voulons plus penser qu'à l'été : sans souci de quelques mauvais jours qui peut-être viendront assombrir notre ciel de coquetterie, nous tournons nos regards vers les jolies robes qui s'épanouissent et fleurissent au soleil.

Admirons sans restriction les délicieux modèles qui s'exhibent sous ces frais ombrages.

Les tissus légers imprimés qui les composent sont de pures merveilles. A chaque printemps la vogue de ces tissus renaît, ils donnent à nos toilettes une grâce si pimpante, tant de fraîcheur et de variété.

On voit, par exemple, des crêpes de Chine fleuris comme un jardin en juillet; le voile de soie, le crêpe Georgette, certains voiles de coton à l'apprêt soyeux se prêtent aussi à ces impressions fleuries et joyeuses. La fleur qui domine est la fleur des champs; sur un fond blanc ou paille, le coquelicot se mêle au bleuet et l'épi de blé à l'innocente marguerite; tout cela est rustique à souhait.

Une autre formule, non moins heureuse, est celle des fleurs de style chinois sur un fonds noir. Ces fleurs copiées sur celles des porcelaines de Chine jonchent le tissu en touffes serrées, et se détachent vigoureusement sur le fond noir, lui donnant un éclat tout particulier.

Nous aurons aussi les mousselines si légères, diaphanes et nuageuses et qui se prêtent à merveille à des combinaisons de tissu imprimé et uni. Elles rivalisent de souplesse et de transparence avec le crêpe Georgette.

Les foulards et les crêpes de soie sont bigarrés, tantôt de dessins géométriques, tantôt de grosses fleurs décoratives, d'une gaucherie amusante et voulue. Les crêpes et voiles de coton sont charmants en impression, vite chiffonnés peut-être, mais si faciles à laver. Moins « pelure d'oignon », les mousselines de laine restent pourtant fines et légères à souhait.

A part les plissés, auxquels ces tissus légers se prêtent admirablement, on fait aussi des volants en forme ou froncés, des tabliers qui se drapent harmonieusement.

Ainsi par exemple, le premier modèle est excessivement gracieux et jeune, il est en foulard blanc imprimé de bleu soutenu. Des ruches courent le long du devant du corsage, formant un mouvement de plastron très nouveau. Le petit col rabattu et la jupe montée à dents sont dernier cri.

Egalement charmante la seconde robe et très élégante à cause de son façonné, malgré la simplicité du tissu qui la compose : de la toile de laine imprimée et unie. Le corsage est très gracieusement formé de découpures de ces tissus qui s'incrustent l'un dans l'autre; un tablier plissé en uni sur la jupe chamarrée et retenu à la taille par une ceinture de fleurs, complète de façon heureuse de joli modèle.

Nous avons ensuite une légère toilette en mousseline de soie imprimée dont le corsage s'allure d'un coquillé sur le côté; la jupe se drape devant en arrondi et s'attache au corsage par des pinces.

Et pour finir, une robe en crêpe de Chine vraiment délicieuse et très nouvelle avec ses incrustations dentelées de tissu uni; le corsage légèrement cintré est agrémenté de biais d'un mouvement très nouveau.

Pour les beaux jours

Toute femme élégante et pratique doit savoir que ses jolies blouses, ses robes ou toilettes d'été, ses lingeries fines, bas, soieries, etc., défraîchis par l'usage ou ternis par les rayons du soleil peuvent, en 5 minutes, retrouver leur belle couleur primitive ou même être remis à neuf dans l'une des jolies teintes en vogue telles que Bleu lavande, Bois de Rose, Acajou, Rouge vif, Bleu nattier ou Pastel, Vert foncé ou Olive, avec les incomparables Boules à Raviver « Kabiline ». Une cuvette, un peu d'eau chaude dans laquelle on fait dissoudre une Boule Kabiline, voilà tout ce qu'il faut pour transformer en 5 minutes tout ce qui est défraîchi. Les boules à Raviver Kabiline se font en 48 ravissantes nuances parmi lesquelles vous trouvrez tous les coloris à la mode.

KABILINE 48 NUANCES

Exigez bien la Boule Kabiline reconnaissable à sa bande de garantie. Elle est en vente dans toutes les bonnes maisons de drogueries, merceries, épiceries, etc.

Notice gratuite sur demande à LA KABILINE, 92, rue des Chantiers, à Versailles. 22736

L'AMIDON DE RIZ
ne se vend pas en vrac.
Exigez sur les paquets et boîtes l'étiquette d'origine.
24059

La CRÈME de ma REINE
est la REINE des CRÈMES
Merveilleuse Crème de Beauté
EN VENTE PARTOUT J. Lesquendieu, Paris.

ONDULATION PERMANENTE
garantie sur facture
Absolument indéfrisable obtenue par le procédé Eugène pratique, chez
PREVOST-TIPREZ
23, rue Gte-Chasseée
LILLE 282466

BOURSE DE LILLE

du jeudi 24 juin 1926

VALEURS EN HAUSSE

(Le premier chiffre indique le cours précédent, et le second chiffre, le cours du jour.)

Albi, action, 608—619; part, 3.000—3.065. — Aniche, action, 1.201—1.220. — La Clarence, 406—415. — Liévin coup. 30, 9.045—9.065. — Ostricourt, 1.273—1.278. — Thivencelles, 253—260. — Vendin-lez-Béthune (cap.), 176—176.50. — Aciéries Longwy, 778—780. — Aciéries Sambre-et-Meuse, 1.147—1.157. — Denain-Anzin, 1.509—1.600. — Arbel, 210—220. — Fives-Lille, 1.310—1.320. — Aciéries Nord-Est, 310—302.

Bustenari, part, 417—418. — Dabrowa, part, 722—725. — Franco-Polonaise, action, 399-403; part, 1.560—1.614. — Karpathes, action, 149—151. — Lille-Bonnières, action, 705—700; part, 1.150—1.160. — Milano, action, 142—145. — Omnium Pétroles, action, 492—500; part, 2.165-2.280. — Silva Plana, part, 2.420—2.560. — Zagora, action, 58—58.25. — Kuhlmann, 615-630.

VALEURS EN BAISSE

(Le premier chiffre indique le cours précédent, et le second chiffre, le cours du jour.)

Anzin, action, 1.197—1.189. — Béthune, 4.050-4.005; 10e, 386—382. — Blanzy, 732—718. — Bruay, 2.886.50—2.885. — Bruay, 10e, 286.50-286. — Carvin, 1.085—1.025. — Courrières, 711-689. — Crespin (Nord), 252.25—252. — Dourges, 1.120—1.114. — Lens, 375—365.50. — Liévin, 305—303. — Ligny-lez-Aire, 740—735