Le nouveau curé de Saint-Sépulcre

Nous avons annoncé samedi, la nomination de M. l'abbé Paul Desreumaux, curé de

M. L'ABBÉ DESREUMAUX
curé de la paroisse Saint-Sépulcre

Notre-Dame de Lourdes au Petit-Rouchin, à la cure de Saint-Sépulcre, à Roubaix, où il prendra la place du regretté M. l'abbé Marichelle.

Nous publions, aujourd'hui, la photographie de M. l'abbé Desreumaux, en rappelant que son installation se fera solennellement dimanche prochain 4 juillet, à 15 heures.

Les Roubaisiens auront bientôt leurs taxiphones

Nous avons tenu nos lecteurs au courant de la décision prise voici quelques mois, par le Conseil municipal, concernant l'installation de taxiphones dans les endroits les plus fréquentés de notre ville.

La pose de ces cabines téléphoniques, après avoir traîné tant soit peu en longueur, semble n'être plus maintenant qu'une question de jours.

C'est ainsi que les passants peuvent déjà voir, place du Trichon, la carcasse métallique de l'une d'elles, fixée sur son bâti en ciment.

Il ne reste plus qu'à poser quelques vitres et à mettre en place l'appareil, pour qu'elle puisse entrer en service.

Nous souhaitons que l'on pousse activement la pose de ces cabines aux différents endroits prévus. Elles sont appelées à rendre de grands services dans une ville aussi industrielle que la nôtre et le public attend avec une légitime impatience les facilités qu'elles ne manqueront pas d'apporter dans les relations commerciales.

HALLE FLIPO. — Beurre, 16 fr.; extra, 17 et 19.50. Biscuits, 8.50 à 11 fr. Hollande, 12 fr.

Les vols de vélos continuent à l'Hôtel des Postes

Encouragés par l'impunité, les voleurs de vélos, qui opèrent un peu partout dans notre ville avec une fréquence déconcertante, semblent avoir établi leur quartier-général à l'Hôtel des Postes, rue du Curé, où ils font à tout moment de nouvelles victimes.

C'est que les occasions ne leur manquent pas à cet endroit et qu'ils y peuvent opérer avec une facilité extraordinaire. Un cycliste entre-t-il à la Poste? Le voleur s'approche de l'air le plus naturel du monde de la machine abandonnée, l'enfourche comme si elle était sienne et disparaît sans que les témoins de la scène se doutent un seul instant qu'un vol vient d'être commis.

C'est ainsi qu'hier encore, M. Albert Jusy, 40 ans, sellier, 112, rue du Luxembourg, avait la désagréable surprise de constater, à sa sortie de l'Hôtel des Postes, où il venait de toucher un mandat, que sa bicyclette avait disparu. Personne n'avait rien vu et il n'eut plus que la ressource d'aller déposer plainte entre les mains de M. Fisher, commissaire de police du 5e arrondissement.

Celui-ci a ouvert une enquête que nous espérons vivement voir aboutir. En attendant, peut-être ne serait-il pas mauvais d'organiser un discret service de surveillance devant la porte de notre Hôtel des Postes. Nous avons de bonnes raisons de croire qu'on ne tarderait pas, de cette façon, à mettre la main sur les voleurs qui opèrent décidément un peu trop librement en cet endroit.

LA GRANDE BRASSERIE MODERNE. Remboursement obligations. (Voir annonces). 24279d

UN HOMME A LA JAMBE PRISE ENTRE LA VOITURE QU'IL CONDUISAIT ET UNE AUTOMOBILE. — Lundi, vers 9 h. 30, M. Jules Vanbelleghem, marchand de légumes, 1, rue Choiseul, passait rue de l'Hospice avec son attelage, quand il fut doublé par l'automobile de M. Paul Masurel, domicilié 2, boulevard Lacordaire.

Il continuait son chemin, précédé de l'automobile, quand celle-ci stoppa brusquement et, avant qu'il ait pu prévoir la manœuvre, fit subitement marche arrière.

La distance entre les deux véhicules était trop faible pour qu'une collision puisse être évitée et l'aile droite arrière de l'automobile vint coincer les jambes du conducteur assis sur le côté gauche de la voiture.

Heureusement, M. Masurel s'était aperçu du danger et put freiner à temps. M. Vanbelleghem fut néanmoins assez sérieusement contusionné au pied droit.

M. Richard, commissaire de police du 1er arrondissement, a ouvert une enquête pour établir à qui incombent les responsabilités de cet accident.

PEUGEOT. Le cabriolet 5 C.V., nouveau modèle, type élargi, est en démonstration chez l'agent direct, G. Venant, 40, rue de Lille. Rx. 24193

MORT SUBITE. — Un journalier, M. J.-B. Crépin, âgé de 50 ans, demeurant rue de Lannoy, a été trouvé mort à son domicile.

M. le docteur Diaps, qui a examiné le corps du défunt, l'a fait transporter à la morgue de l'Hôpital.

MESDAMES, « L'ÉPHÉMÈRE » vous supprimera tous les mois le souci du blanchissage. L'essayer c'est l'adopter. En vente chez Robichez-Verdonck, 50, Grande-Rue, Roubaix. 23220

VOL D'UNE SOMME DE 500 FRANCS. — Une journalière, Mme Ve Losfeld, née Flore Catteins, âgée de 62 ans, demeurant rue du Bon-Rasoir, 13, a constaté qu'une somme de 500 francs, qu'elle avait déposée dans le tiroir de sa table de cuisine, lui avait été enlevée.

M. Fischer, commissaire de police du 5e arrondissement, qui a été informé de ce vol, a immédiatement ouvert une enquête pour découvrir le coupable.

OBIT. — Le Conseil de paroisse de Saint-Martin, de Roubaix, fera célébrer un obit pour Monsieur Stéphane Wibaux, le jeudi 1er juillet, à 10 heures. 32763d

MACHINES A COUDRE « EXCELSIOR », avec une garantie de 20 ans, payable en plusieurs versements. Maison Servenay, 12, rue de la Gare. 23621

ENCORE UN VOL DE VELO. — M. Lucien Levêque, entrepreneur, demeurant rue Linné, a constaté qu'un malfaiteur avait pénétré dans un hangar attenant à ses ateliers et y avait dérobé son vélo d'une valeur de 400 fr.

M. Malot, qui a reçu la plainte, fait rechercher l'auteur du vol. A plusieurs reprises, M. Levêque a constaté que des vols avaient été commis dans son hangar.

BRADERIE DU 5 JUILLET. Maison Servoisy, 12, rue de la Gare. — Grand choix de Parapluies Tom Pouce, Cannes, Sacs et Enveloppes. Maroquinerie à des prix introuvables ailleurs. 24067

CERCLE ORPHEONIQUE « LES XL ». — Aujourd'hui mercredi, à 12 h. 30, au siège, répétition générale.

GRANDE FANFARE. — Aujourd'hui mercredi, répétition générale obligatoire pour tous les musiciens. Programme du concert au Parc Barbieux du dimanche 4 juillet.

SOCIETE DE SECOURS MUTUELS DES OUVRIERS BOULANGERS ET CONDUCTEURS DE PAIN DE ROUBAIX ET ENVIRONS. — Ce soir, à 18 h. 30, au siège, assemblée générale. Parmi les questions de l'ordre du jour en figure une ayant trait au relèvement du taux de l'indemnité journalière.

FANFARE ACCORDEONISTE DU PROGRES. — Aujourd'hui mercredi, répétition générale à 19 h. 30; à l'issue de la répétition, réunion de la Commission, au siège.

CERCLE SYMPHONIQUE ROUBAISIEN. — Mercredi 30 courant, répétition générale à 20 h. 15.

SOCIETE DE BIGOPHONES LES ASTRONOMES. — Réunion générale mercredi, à 19 h. 30, au siège. Avis très important.

CHORAL ST-JEAN-BAPTISTE. — Aujourd'hui mercredi, à 20 h., au siège, rue J.-B.-Notte, 18, répétition générale.

CROIX

Noces d'or

Le dimanche 18 juillet, à 10 heures, en l'église Saint-Pierre, la grand'messe sera célébrée à l'intention de M. et Mme Mus-Woucters, qui fêteront ce jour-là, dans une réunion tout intime, leurs noces d'or.

Les vénérables jubilaires, qui demeurent 107, rue Chevreul, depuis une trentaine

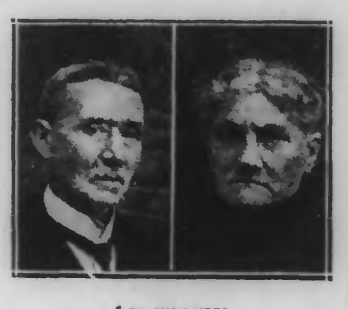

LES JUBILAIRES
M. ET Mme MUS-WOUCTERS

d'années, sont très estimés dans le quartier.

M. Mus, né à Bruges le 24 janvier 1850, et Madame, née Woucters, également à Bruges, le 24 juillet 1854, se sont mariés à Lille, le 1er juillet 1876.

De leur union naquirent sept enfants, dont malheureusement il ne reste plus qu'une fille, qui demeure avec eux.

A l'occasion de leurs noces d'or, nous présentons nos félicitations à M. et Mme Mus-Woucters, et leur souhaitons encore longue vie et bonne santé.

LE MARCHÉ. — En raison de la fête du 14 juillet le marché de Croix-Centre du mercredi 14, aura lieu le mardi 13 juillet, toute la journée.

POUR ADOUCIR LE SORT DE NOS VIEILLARDS. — 30 fr. de la société d'épargne, chez M. Soyez, boulevard Emile Zola; 100 fr. de Mme Joseph Allard, rue de Metz, à Croix.

CONSULTATION DE NOURRISSONS. — Demain jeudi, 1er juillet, consultation des nourrissons, rue Kléber, Ecole maternelle, de 15 à 16 h.

NOUS RAPPELONS A NOS LECTEURS que les annonces peuvent être déposées chez M. Clovis Dewas, 16, rue Jean-Jaurès. 23423

WASQUEHAL

ACTE DE VANDALISME. — Dans la nuit de lundi à mardi, des jeunes gens se sont amusés à briser les vitres des réverbères se trouvant dans la rue de Flers. La police locale a ouvert une enquête en vue de découvrir les coupables.

A L'UNION MUTUALISTE. — Les sociétaires actuellement en possession d'une feuille de maladie, sont priés de vouloir bien la remettre au Secrétariat, 18, rue Victor-Hugo, aujourd'hui mercredi et demain jeudi, à partir de 19 h.

CONSULTATION DES NOURRISSONS. — Demain jeudi, à 15 h., consultation des nourrissons à la Mairie, pour le quartier du Centre.

EXCURSION A PHALEMPIN. — Demain jeudi, les enfants des écoles du Capreau se rendront en excursion au Bois de Phalempin avec le concours de l'Amicale du Capreau. Le départ aura lieu à 9 h., A midi, déjeuner dans le Bois, offert par l'Amicale. A 17 h., retour pour Wasquehal.

CHORAL LAUREYNS. — Demain jeudi, à 20 h., répétition générale dans la salle des fêtes de la Mairie.

WATTRELOS

LA TOMBOLA DE LA FETE DES ECOLES. — La distribution des lots aux gagnants de la loterie de la Fête des Ecoles aura lieu aujourd'hui mercredi 30, le vendredi 2 et le samedi 3 juillet, de 15 à 18 h., Café Lambrecht, 15, Grand'-Place.

Voici la liste des numéros gagnants qui est affichée à la vitrine du Café Lambrecht : 1862, une machine à coudre; 5524, un vélo; 4956 4248 4175 2888 11840 14310 2099 3290 4436 11969 3641 2790 11583 2045 3897 2328 11849 11202 1466 1773 11799 4539 1632 2510 1990 5601 10982 2141 1740 2607 11559 14603 1128 11291 11197 10863 1196 13150 1173

CONSULTATIONS DE NOURRISSONS. — Jeudi 1er juillet, séances de consultations à l'Ecole de filles de la rue de Boulogne, à 9 h., et à l'annexe de l'Hôtel de Ville, à 14 h. 30.

LANNOY

LA SOCIETE DE SECOURS MUTUELS SAINT-BERTRAND s'est réunie au siège, Café du Coq, sous la présidence d'honneur de M. Victor Vanderdorpe. En ouvrant la séance, M. Eugène Verdier, président, souhaite la bienvenue à M. Vandendorpe, et le remercie d'avoir bien voulu accepter le poste de président d'honneur. M. Verdier exalta les qualités de cœur de M. Vandendorpe et lui offrit une gerbe de fleurs.

M. Masquelin, secrétaire, donne l'historique de la société depuis sa fondation en août 1862, et dit tout l'attachement que la société éprouve pour son nouveau et sympathique président d'honneur.

Dans une délicate allocution, M. Vandendorpe se déclara très touché de la marque d'estime dont il était l'objet, se disant très heureux de se trouver au milieu de travailleurs prévoyants que sont les mutualistes, et assura la société de son dévoué concours. Un vin d'honneur fut servi ensuite.

LA PERCEPTION DE LA TAXE SUR LE CHIFFRE D'AFFAIRES aura lieu lundi 5, mardi 6, mercredi 7 juillet, de 8 h. 30 à 11 h., au débit de tabac, 3, rue des Bouchers. La dernière loi de finances a décidé que la licence devenait semestrielle; en conséquence, la licence sera de 60 fr. au lieu de 30 fr.; elle sera ainsi payée jusqu'au 31 décembre 1926.

UN CONCERT AUX VIEILLARDS DE L'HOSPICE. — La Musique Municipale offrira un concert aux vieillards de l'Hospice jeudi 1er juillet, à 20 h.

FLERS-BREUCQ

AMICALE PASTEUR. — Répétition générale jeudi 1er juillet, à 20 h. Réunion de la Commission pour questions urgentes.

FLERS-BOURG

PARTI DEMOCRATE POPULAIRE. — Section de Flers-Bourg. — Les adhérents réunis en assemblée générale les 19 et 24 juin dernier, après avoir entendu et approuvé les rapports du président et du secrétaire, ont procédé au renouvellement de leur Comité. Ont été nommés: président, M. C. Frère; vice-présidents, MM. Louis Dubar et Emile Masqueller; secrétaire, M. G. Verline; adjoint, M. H. Duplouy; trésorier, M. L. Busquet; commissaires, MM. Désiré Desprez, Jules Choquel, Gustave Deconninck, C. Loridan, Jean Pollet, Piat père, Jules Pollet, Isidore Deconninck et Léon Pollet.

M. Emile Defives a été nommé président d'honneur, par acclamation, en remerciement des bons et loyaux services rendus à la commune. Le Comité fait appel à tous les hommes de bonne volonté, qui ont à cœur l'amour et la grandeur de leur pays, pour venir grossir les rangs de la section.

LYS

ECHO DES FETES DES 26, 27, 28 JUIN. — Ces trois journées se sont écoulées d'une façon inoubliable. Les cortèges et concours travestis eurent beaucoup de succès. Il est à remarquer le 1er prix de groupes qui a été remporté par la noce originale enfantine. Le jeune marié, Robert Pollet, 6 ans, et la jeune mariée, Geneviève Debuyne, 8 ans, furent beaucoup admirés. A la demande de tous les habitants, le ballet qui fut dansé dimanche, recommença le lundi. La braderie, la course cycliste, la course à la valise eurent de nombreux amateurs. Une tombola, dotée de nombreux et beaux lots fut tirée sur le kiosque par les jeunes filles du ballet. Nous donnons ci-dessous la liste des numéros gagnants: 1090 57 1187 407 1166 1139 1216 1394 166 1158 1237 1291 1094 1069 65 214 215 392 402 396 462 593 597

Les lots sont exposés chez M. Carbon, au Bon l'oste, leur distribution se fera à partir de dimanche 4 juillet.

« LE SOLDEUR DE LA JUSTICE » s'ouvre le 1er juillet. On y trouvera tout un lot de lingerie et de soldes à un prix incroyable. 12174

HEM

LE CONSEIL MUNICIPAL s'est réuni en session ordinaire sous la présidence de M. Lallart, maire. M. Mathys est désigné comme secrétaire de séance.

L'assemblée approuve les comptes du Bureau de bienfaisance pour 1925, ainsi que le budget additionnel de 1926 et primitif de 1927 présentés par la Commission administrative.

M. le Maire quitte ensuite la salle et cède la présidence à M. Derly, adjoint, pour l'examen du compte administratif. Le compte fait ressortir un excédent de recettes de 52.892 fr. 98. M. Derly propose de voter des félicitations à M. le Maire et profite de la circonstance pour exposer succinctement les améliorations apportées dans les services communaux et les créations d'œuvres scolaires et sociales. M. le Maire rentre ensuite en séance et est vivement acclamé par toute l'assemblée.

Avant de passer à l'examen des articles du budget additionnel, M. le Maire communique à l'assemblée les diverses demandes de subvention qui lui ont été adressées, notamment par les sociétés de secours mutuels : Association des Journalistes, etc. Il ajoute qu'en raison du coût de la vie, il y a lieu de prévoir le réajustement des salaires et traitements des ouvriers et employés communaux. Le Conseil adopte cette manière de voir et approuve les chiffres proposés par la Commission des finances à cet égard.

Le budget additionnel de 1926 s'élevant en recettes et en dépenses à 73.045 fr. 83, est adopté.

En raison de l'élévation du taux des prêts consentis par la Caisse des dépôts et consignations, qui est passé de 3 à 3.50 0/0, la Société d'Habitations à bon marché « Notre Toit » sollicite du Conseil le vote du crédit complémentaire exigé par l'établissement prêteur pour garantir l'emprunt. Le Conseil estime qu'il y a lieu d'encourager la construction de ce genre de maisons et vote le crédit demandé.

Les divers articles du budget primitif de 1927 sont ensuite examinés et discutés et, finalement, le budget est établi en recettes et en dépenses à la somme de 319.970 fr. 00.

Le Conseil siège ensuite à huis-clos pour l'examen des questions d'assistance.

TOUFFLERS

LA CONSULTATION DES NOURRISSONS aura lieu jeudi 1er juillet, à 15 h. 30, à l'Ecole des filles.

LA TAXE SUR LE CHIFFRE D'AFFAIRES sera perçue vendredi 9 juillet, de 8 h. 30 à 11 h., au débit de tabac Grimm. La licence étant payable semestriellement, conformément à la nouvelle loi, il y aura lieu de payer 60 fr. au lieu de 30 fr.; elle sera ainsi payée jusqu'au 31 décembre 1926.

LES LAUREATS DU CERTIFICAT D'ETUDES iront en excursion à Dunkerque-Malo le 17 juillet.

SAILLY

ACTE DE MALVEILLANCE. — Un individu mal intentionné a arraché 82 plants de pommes de terre dans un champ appartenant à M. Eugène Rusquart, « Au Lapin Blanc ». La gendarmerie de Lannoy enquête.

LA TAXE SUR LE CHIFFRE D'AFFAIRES sera perçue jeudi 8 juillet, de 9 h. à 10 h. 30, au débit Welcomme. Conformément à la nouvelle loi de finances, la licence se paiera semestriellement, soit 30 fr. au lieu de 15 fr.; elle sera ainsi acquittée jusqu'au 31 décembre 1926.

TOURCOING

AUJOURD'HUI, MERCREDI 30 JUIN:

Hôtel de Ville: Bureaux ouverts au public de 9 à 12 h., et de 14 à 17 h.

Caisse d'Epargne: de 9 h. 30 à 11 h. 30 et de 14 à 16 h.

Etablissement municipal des bains: de 9 h. à 11 h. 30 et de 14 à 18 h. 30.

Bibliothèque Communale: de 9 à 12 h. et de 14 à 18 h.

UN PEU DE PROPRETÉ, S. V. P.

Si, en général, les mesures d'hygiène publique sont respectées à Tourcoing, il est cependant certains cas où l'application stricte de ces mesures et la surveillance des résultats paraissent en défaut.

Nous pouvons particulièrement signaler, aujourd'hui, un de ces cas: il se rapporte au nettoyage du quartier du Centre après les jours de marché.

Le déballage des nombreuses marchandises et toutes les opérations inhérentes à leur vente, comme aussi la foule qui circule ces jours-là, amènent sur nos places du Centre une inondation de papiers et détritus de toutes natures.

Le marché terminé, tout ce qui traîne est ramassé par le service d'évouage, mais pas assez vite pour empêcher l'éparpillement de toutes les ordures sur les places et dans les rues adjacentes, surtout quand le vent s'en mêle.

C'est ainsi que la rue Carnot principalement, est toujours très encombrée les jours qui suivent ceux du marché, et les papiers gras et sales qui y volent, s'y livrant à des fantaisies pour le moins exagérées, donnent à cette grande artère un aspect repoussant.

Il est indispensable que des dispositions soient prises pour apporter une solution intéressante.

Parmi les mesures, il en est une qui doit s'appliquer spécialement au nettoyage de la place de la République. Cette place, recouverte de graviers, rend le nettoyage particulièrement difficile et empêche toute opération minutieuse.

Il serait peut-être possible, comme nous l'indiquions dans une de nos précédentes notes, de remplacer ce gravier par un sol dur et d'aménager des trous spéciaux pour la pose des tentes-abris.

D'autres moyens sont probablement meilleurs encore, mais il est indispensable de songer à donner au centre de Tourcoing un cachet plus soigné, qui sera d'ailleurs en rapport avec l'excellente réputation de propreté dont jouit notre cité.

M. J. Sn.

PROCHAINE REUNION DU CONSEIL MUNICIPAL

Le Conseil municipal se réunira en séance extraordinaire, à l'Hôtel de Ville, le vendredi 2 juillet, à 18 heures. Voici l'ordre du jour:

Institut Colbert: matériel; assurance; avenant d'augmentation. — Service municipal d'électricité: postes de transformation; acquisition de terrain. — Id.: avances par divers abonnés pour exécution de travaux de liaison avec le réseau. — Finances: Collège de jeunes filles; externat et internat; compte d'administration et de gestion de 1925. — Id.: Théâtre municipal: tarif. — Id.: compte administratif de 1925; budget supplémentaire communal de 1926. — Id.: Bureau de bienfaisance; compte administratif et de gestion de l'exercice 1925; budget supplémentaire de 1926. — Plan d'aménagement. — Voirie: réouverture d'une rue; utilité publique. — Office d'habitations à bon marché; désignation de membres du Conseil municipal.

La fête de bienfaisance au profit des familles des victimes de la rue de l'Epine

Les mauvais temps de ces derniers mois avaient forcé le Comité organisateur du Gala de bienfaisance, à reporter au 13 juillet les festivités diverses, qui seront données à partir de 20 heures, dans les salles des Etablissements Deconinck, au Fresnoy.

Le programme primitivement arrêté a subi de très heureuses modifications et les attractions seront supérieures encore.

Parmi les numéros de music-hall retenus, on remarquera particulièrement les artistes suivants: l'illusionniste Talamas, l'imitateur xylophoniste Circo; le chanteur-camelot Chambard; le fin diseur Delmas; l'amusant imitateur d'animaux Berny's, et le Petit Roger, dit le « Mayol miniature ».

Dans la partie cinématographique, un film tout de circonstance, montrera le superbe travail des Pompiers de Paris.

La fête en plein air sera faite d'un concert donné avec le concours bénévole du Syndicat des musiciens d'orchestre de Roubaix-Tourcoing, d'un match et d'une démonstration de boxe par Sorère et Masure, et de diverses attractions.

A tout cela viendront s'ajouter le skating, le dancing, le feu d'artifice et la tombola, dont une somme de 2.500 francs constituera le gros lot.

Ainsi l'œuvre de bienfaisance organisée par les différents directeurs de salles cinématographiques de Roubaix-Tourcoing et environs, obtiendra le plus grand succès.

Les billets d'entrée sont en vente dans les salles de spectacles, au prix de 2 francs. Ils donnent droit à l'entrée et servent pour la tombola.

LA CIRCULATION DANS LA RUE DE L'INDUSTRIE

Afin de faciliter les travaux de repavage de la rue de l'Industrie, le maire de Tourcoing vient de décider que:

A partir du 1er juillet 1926 et jusqu'au 31 juillet 1926 inclus, la circulation des véhicules de toutes sortes, y compris motocyclettes et bicyclettes, sera interdite dans la rue de l'Industrie.

La circulation sera déviée par les rues Desurmont, du Haze, Verte et de la Cloche.

Les contraventions aux dispositions qui précèdent seront poursuivies conformément à la loi.

UNE EXPOSITION DE TRAVAUX A L'INSTITUT SEVIGNE sera ouverte au public les dimanche 4 et lundi 5 juillet, de 9 à 12 h. et de 14 à 18 h.

GROUPE DE LA TOSSÉE DES COMBATTANTS. — Le Groupe de la Tossée a tenu sa réunion trimestrielle dimanche à son local, sous la présidence de M. Debrabander, président, qui donne lecture des noms des adhérents du groupe décédés depuis sa formation. Ces noms sont inscrits sur un tableau posé dans la salle des réunions. Il parle ensuite d'un projet d'excursion en auto-car à Lorette, fixé au 22 août, sauf imprévu. Une suggestion est faite par un membre de la Commission au sujet du Groupe des remplaçants. Ce groupe a une situation financière peu brillante et subvient difficilement aux grands frais dont il est chargé. Il propose qu'il soit versé à ce groupe 20 % sur l'excédent des recettes de toutes les fêtes données par les groupes de la Fédération.

M. Caplette, vice-président de la Fédération, fait un vibrant appel à l'union de tous les combattants sans distinction d'opinion pour la défense de leurs droits par trop méconnus et dit qu'il faut être fier du titre de combattant et aider la Fédération dans son œuvre de réalisation sociale en mettant en pratique cette devise « Unis comme au front ». Une belle tombola clôtura cette importante réunion.

FÊTES QUADRIENNALES. — Le Comité-directeur des fêtes qui auront lieu le dimanche 29 août, dans les quartiers du Tilleul, de la Gare, du Virolois et des Plats, fait un pressant appel auprès de tous les commerçants de ces quartiers pour qu'ils assistent à la réunion qui aura lieu le jeudi 1er juillet, chez M. Clerson, rue du Touquet, 35, à l'effet de leur donner communication des grandes lignes du programme.

LA MUSE DES TRAVAILLEURS DU BLANC-SEAU. — Mercredi 30, à 20 h., répétition pour toutes les parties.

ORPHEON DES TRAVAILLEURS. — Mercredi soir, à 20 h., répétition générale.

CERCLE SYMPHONIQUE DU FLOCON. — Ce soir mercredi, à 19 h. 45, répétition générale des morceaux qui seront exécutés à Neuville, le 4 juillet.

ORPHEON JEUNESSE TOURQUENNOISE. — Répétition exceptionnellement aujourd'hui mercredi 30, à 20 h. Dernier délai d'inscription pour l'excursion du 11 juillet à Coxyde.

HARMONIE DU BLANC-SEAU. — Répétition générale ce soir mercredi, à 20 h. 30, en vue du concert de dimanche prochain, Square de l'Hôtel-de-Ville.

MARCQ-EN-BARŒUL

VOL D'UN MANTEAU. — Mme Halluin, née Marie Dericq, demeurant à La Madeleine, se trouvait à la terrasse d'un café, au Croisé-Laroche et avait mis son manteau sur le dossier d'une chaise. Après une absence de quelques instants, elle eut la désagréable surprise d'en constater la disparition.

Mme Halluin, qui estime son manteau 400 fr., n'eut d'autre ressource que d'aller porter plainte au commissaire de police qui a ouvert une enquête.

ACCIDENTS DE TRAVAIL. — A l'usine Delcsaul-Havez, un ouvrier, Jules Bayart, 60 ans, demeurant à La Madeleine, s'est fait un effort en soulevant une bassine. Dix jours de repos. — A l'entreprise de débarquement de bateaux Lecourt, un débardeur, Jules Coolens, 32 ans, demeurant à Frives, est tombé sur le bord d'un bateau et s'est contusionné les reins. Vingt jours de repos. — A la briqueterie Choquel, un chef-maçon, Jérôme Rollyn, demeurant à La Madeleine, est tombé d'un mur et s'est contusionné l'épaule droite. Vingt jours de repos. — A la Raffinerie « L'Abeille », un manœuvre, Marcel Dubrulle, demeurant à Wambrechies, est tombé en plaquant une bêtée et s'est fait de nombreuses contusions. Quinze jours de repos.

NEUVILLE-EN-FERRAIN

REUNION DU CONSEIL MUNICIPAL. — Le Conseil municipal s'est réuni samedi à 18 h., sous la présidence de M. Coone, maire.

Après la lecture du procès-verbal de la dernière séance, qui fut approuvée, M. Vandendrysch fut nommé secrétaire.

— **Bureau de bienfaisance.** — Le résultat de l'exercice 1925 est en excédent de recettes de 14.430 francs 94. Le budget additionnel de 1926 se balance à la somme ci-dessus. Le budget primitif de 1927 s'équilibre à 20.624 francs.

— **Budget communal.** — Le résultat de l'exercice 1925 est en excédent de recettes de 189.644 fr. 18. Le budget additionnel de 1926 se balance à 200.608 francs 33. Le budget primitif de 1927 s'équilibre à 190.015 fr. 94.

L'assemblée adresse ses félicitations à M. le Maire pour sa bonne gestion.

— **Le Service des Dommages de Guerre** propose le paiement de certains travaux communaux en titres décennaux ou quadriennaux; le Conseil adopte ce dernier mode de paiement.

— **Tribunal de Commerce.** — MM. Camille Desmettre et Albert Fayeer sont désignés pour réviser la liste des électeurs en 1926.

— Le Conseil décide de passer un contrat collectif avec la Mutualité Industrielle pour assurance des employés communaux, à l'exception des employés de bureau.

— Après communication d'une récente circulaire préfectorale au sujet d'un service de layettes, le Conseil décide de ne pas y participer.

— **Assistance obligatoire aux vieillards.** — Le nouveau taux de 30 francs par mois proposé par la Préfecture est adopté. En conséquence, les bénéficiaires de l'assistance toucheront 40 francs par mois, y compris la majoration de l'Etat.

— Des demandes d'allocations militaires reçoivent un avis favorable.

— Le traitement du docteur attaché à l'inspection médicale scolaire est fixé à 1.000 fr. par an.

— L'assemblée décide de poser des tuyaux en ciment dans le fossé qui longe la rue du Cimetière. Un marché sera passé avec le fournisseur qui donnera les plus bas prix.

— La taxe sur les chiens est fixée comme suit : Chiens de garde, 10 fr.; chiens de chasse, 30 fr.; chiens de luxe, 50 francs.

— Les droits de pesage à la bascule publique sont majorés de 100 0/0.

— Les prix des concessions de terrain dans le cimetière sont fixés comme suit : A perpétuité, 400 fr. le mètre carré; centenaires, 250 fr. le mètre carré; trentenaires, 100 fr. le mètre carré.

— Le Conseil examine ensuite à huis-clos diverses demandes d'assistance.

CONSULTATION DES NOURRISSONS. — Elle aura lieu au local habituel, jeudi, 1er juillet, à 15 h.

Dans l'enseignement catholique

Réunion du Comité directeur des Amicales du Nord à Lille

Le Comité directeur de l'Union régionale du Nord s'est réuni, à Lille, le dimanche 27 juin, pour délibérer sur l'ordre du jour suivant:

Congrès d'Angers. Propagande. Adhésions nouvelles. Assemblée générale du 16 mai. Relèvement des cotisations. Comité d'honneur. Caisse. Congrès.

Sur toutes ces questions, d'un caractère si divers, l'accord le plus parfait a été constaté, de même que la volonté déterminée des membres du Comité d'assurer le développement normal de la Fédération et des Amicales de l'enseignement catholique.

LILLE

Les funérailles de Mgr Carton

Les funérailles de Mgr Carton, vicaire général et doyen de la paroisse Saint-Pierre-Saint-Paul, à Wazemmes, auront lieu aujourd'hui mercredi 30 juin, à 10 h. 30.

La levée du corps aura lieu à 10 heures. La cérémonie religieuse esra présidée par Mgr Quilliet, évêque de Lille, qui prononcera une allocution. La messe sera célébrée par Mgr Margerin, assisté de MM. les abbés Denecker, curé de Saint-Martin-d'Esquermes, et Dubois, curé de Saint-Benoit.

Après l'absoute, le cercueil contenant le corps du regretté disparu demeurera dans l'église.

Mercredi soir, à 20 h., seront célébrées les vêpres des morts. Jeudi matin, les laudes seront chantées, à 8 h.; puis, le corps sera transféré à Halluin, où un service funèbre sera célébré avant l'inhumation dans le caveau de famille.

LA FETE ANNIVERSAIRE DES ANCIENS BRIGADIERS ET CAPOREAUX A LILLE. — Dimanche dernier, à l'issue de la cérémonie d'inauguration au Cimetière de l'Est, d'une plaque commémorative en l'honneur de ses membres défunts, la Société de secours mutuels des anciens brigadiers, caporaux et militaires de Lille et environs, s'est réunie en un banquet au Café Rose, place Simon-Volant, pour fêter le vingt-huitième anniversaire de sa fondation. Des discours ont été prononcés par MM. Savaete, président honoraire de la société, Cattieuw et Degouy.

ANIS
BERGER
Apéritif anisé
Ets CLAUDE BERGER et Cie — Marseille

CARNET DU JOUR

FIANÇAILLES.

— On annonce les fiançailles de Mlle Marie-Thérèse Devlaminck, avec M. Florentin Duquenne, fils de M. Edouard Duquenne, de Roubaix, officier de la Légion d'honneur, et de Mme Duquenne.

NECROLOGIE.

— On annonce la mort, survenue à Douai, de M. René Minisclous, ancien rédacteur au « Réveil du Nord ». Ses funérailles auront lieu jeudi 1er juillet, à 10 h., en l'église de Dorignies.

PAS-DE-CALAIS

UNE RUADE MORTELLE A LATTRE-ST-QUENTIN. — Un sujet polonais, Pierre Miszesak, domestique chez un cultivateur de Lattre-Saint-Quentin, a reçu une ruade d'un poulain appartenant à son patron. Transporté à l'hôpital d'Arras, il y a succombé à une fracture du crâne.

LE COQ-WENDUYNE VENTE d'Immeubles LOCATION VILLAS
S'adresser Agence Vandekerkhove. 22984

Concerts & Spectacles

CROIX. — **Programme du concert** qui sera donné le jeudi 1er juillet, Grand'-Place, à 20 h. 30 : « Paris New-York », marche (Allier); Ouverture de « Vercingétorix » (Caffot); « Ballet Egyptien », n. 1, 2, 3, 4 (Luizini); Ouverture d' « Egmont » (Beethoven); « Frères Joyeux », grande valse (Volstedt); « En attendant », one step (Soldepest).

TOURCOING. — **Concert publics.** — A l'occasion du Comice Agricole, des concerts seront donnés dans le Square de l'Hôtel-de-Ville :

Le samedi 3 juillet, de 20 à 21 h., par l'Harmonie du Point-Central, sous la direction de M. Dericq : « Lille en liesse », marche (G. Gadenne); « Eloa », ouverture (Mourque); Fantaisie polka pour clarinette (soliste M. J. Desmettre), (Michel); « Fête à Trianon », fantaisie (Popy); « Marguerite », mazurka (Montagne); « Echo de l'Antenne », pas redoublé (E. Sciupi).

Le dimanche 4 juillet, de 11 h. 30 à 12 h. 30, par l'Harmonie du Blanc-Seau, sous la direction de M. A. Guillaume : « Marche des Forestois » (J. Bouwens); « Longdunum » (G. Allier); « Carmenilla », fantaisie ballet (Ch. Eustace); « Valse Printanière », valse (L. Montagne); « Mascarade », airs de ballet (L. Laodme); « Fête Militaire », fantaisie mazurka (soliste M. A. Leroux), (A. Petit).

TRIBUNAUX

TRIBUNAL CORRECTIONNEL DE LILLE

Présidence de M. Foucart

Audience du mardi 29 juin 1926

— **Outrages.** — Elie Dutranoy, 40 ans, et sa sœur Jeanne, 26 ans, assistaient à l'arrivée d'une course cycliste au Romarin, dimanche dernier. Le cheval d'un des gendarmes qui assurait le service d'ordre se plaça malencontreusement sur le pied d'Elie Dutranoy, qui protesta, ainsi que sa sœur, en termes un peu vifs. Emmenés à la gendarmerie, ils continuèrent à injurier leurs gardiens. Ils sont condamnés tous deux à quinze jours d'emprisonnement avec le bénéfice du sursis et à 16 fr. d'amende.

CHRONIQUE DE L'ENSEIGNEMENT

ROUBAIX. — La fête d'été de l'Amicale Chanzy. — L'Amicale Chanzy a donné sa fête d'été annuelle qui a obtenu le grand succès des années précédentes. Toutes les attractions étaient rassemblées dans la cour de l'école, qui donnait l'impression d'un champ de foire. Rien ne manquait, depuis le jeu de massacre des « Innocents », jusqu'au Trou Madame. Le jeu de platine, la loterie universelle, le jeu de dès, la loterie multicolore, le tir, ont obtenu un franc succès.

Vers 6 h., deux ballons ont été lancés, et la soirée s'est terminée par un bal très réussi.

Au cours de cette belle réunion, l'Amicale du Moulin, en souvenir des 21 années de présidence de son président, lui a offert un superbe bronze. M. Delespaul, vice-président, entouré de M. Compain, directeur de l'école; de tous les membres de la Commission de Chanzy a, au nom de l'Amicale, remercié M. Clovis Segard, du labeur incessant qu'il n'a cessé de fournir depuis 1905. M. Segard a répondu en assurant l'Amicale de tout son dévouement. Un vivat des Flandres a été chanté en l'honneur du président de l'Amicale Chanzy.

Résultat de la tombola: 6732, 8871, 8569, 7461 5063, 6975, 9893, 5445, 5758, 5114. Les prix peuvent être réclamés chez M. G. Segard, 17, rue