Deux Congrès s'ouvrent aujourd'hui à Lille

Congrès régional du Cinéma éducateur

C'est aujourd'hui, samedi, que s'ouvre à Lille le Congrès régional du Cinéma éducateur, organisé sous les auspices de la Municipalité de Lille.

M. Merchier
rapporteur général

Rappelons dans leurs grandes lignes les différentes séances de la première journée, qui se tiendront à l'Université, rue Auguste-Angellier.

A 8 h., réception des congressistes; à 8 h. 30, inauguration de l'exposition organisée par le Ciné-Club de Lille; à 9 h., réunion des commissions; à 13 h. 30, seconde réunion des commissions; à 14 h. et à 14 h. 30, séances de démonstrations et d'étude de films d'enseignement; à 17 h., première réunion générale (Rapporteur général, M. Merchier); à 19 h., réunion du Conseil d'administration de l'Office du Cinéma éducateur du Nord; à 20 h., soirée de gala.

Congrès des Amicales laïques du Nord

D'autre part, les Amicales laïques du Nord tiendront les 6 et 7 novembre, à la Maison des Amicales, place Sébastopol, leur Congrès annuel.

Voici le programme de la journée d'aujourd'hui:

A 8 h. 30, première séance plénière: Allocution du président; rapport du Comité; rapport de la Commission des colonies de vacances; rapport de la Commission scolaire; rapport de la Commission d'éducation physique; rapport financier et de la Commission des finances. — A 9 h. 15, réunion des commissions. — A 13 h. 30, deuxième séance plénière; Lecture, discussion et vote des conclusions des commissions; adhésion à la Confédération nationale.

NOTES D'ART

L'Exposition Fernand Maillaud à Roubaix

En même temps qu'une œuvre émouvante, voulez-vous connaître un artiste au plus beau sens du mot, dans l'attachante et forte personnalité duquel les dons de l'âme et ceux de l'esprit s'équilibrent et se soutiennent les uns les autres? Allez à la Galerie Dujardin; laissez s'épanouir en vous le monde de pensées qu'y éveilleront les tableaux du peintre Fernand Maillaud; puis essayez d'entrer en conversation avec lui. Ecoutez ce poète, ce philosophe, cet esprit profondément sensible vous parler de son art. Quelle leçon! Et quelle joie intellectuelle! Maillaud nous avait laissé, il y a un an, l'impression la plus forte. Il nous est très agréable de reprendre contact avec cette œuvre dont la qualité nous ramène aux plus belles époques de l'art. Maillaud, il n'est pas difficile de s'en rendre compte, peint comme on respire. Né au cœur de notre France, dans ce Berry si prenant, qui porte les vestiges de nos plus lointaines origines, il est fils de la tradition latine et française la plus parfaite. Peu ont compris, senti, aimé comme lui le sol, le ciel, l'atmosphère de notre pays, tout ce qu'ils portent, enchâssent, enveloppant et caressant: les beaux arbres roux d'automne, les cours d'eau pleins de ciel et de voir, les humbles maisons et surtout nos paysans au travail ou en fête, avec leurs paisibles auxiliaires, bœufs puissants, chevaux, moutons, qui vivent dans ses œuvres. Et, à cause de cela, nul autre, peut-être, n'a exprimé mieux que lui la poésie profonde de la terre française et de ses habitants. Car cela aussi, « c'est une œuvre de choix qui veut beaucoup d'amour ». Un tableau de Maillaud ne vaut pas seulement par ce qu'il représente, si intensément, mais encore par les horizons illimités qu'il ouvre à l'âme. S'il faut un exemple entre bien d'autres, je prends cette *Maison à l'automne* (10), œuvre qui est, à elle seule, un beau poème. De même *l'Orage* (67), *Les bœufs à l'étang* (13), *Les Bœufs (attelage)* (1), *Soir en Berry* (20), *les Bouleaux rouges* (38), etc... Quant au métier, je l'ai dit lors de la première exposition de Maillaud, il est de la plus belle qualité, atteignant pleinement, en dehors de tout procédé, de tout système, par la seule vertu du talent, et dans un grand style, l'objet de la peinture, qui est de plaire et d'émouvoir. Pour faire voir cet art sous un autre aspect, je citerai encore avec *Argenson* (35) et *Les Martigues* (54), *Les Chèvres* (52), morceau de musée et *Le petit chien* (23) délicieuse composition où l'innocente joie de la jeunesse brille dans un sourire qui vous poursuit de sa grâce et de sa vérité. Peindre comme cela, ce n'est pas seulement assembler des formes et des couleurs, c'est, par un mystérieux pouvoir, créer de l'immortalité.

A. T.

Chronique Locale

ROUBAIX

AUJOURD'HUI, SAMEDI 6 NOVEMBRE:

Aujourd'hui, saint Léonard; demain, saint Ernest.

310e jour de l'année.

Soleil: Lever à 6 h. 46; coucher, à 16 h. 22.

Lune: Nouvelle du 5; premier quartier le 12.

Bulletin météorologique pour la journée du 6 (région Nord): Temps venteux, ciel très couvert, très nuageux; quelques pluies nocturnes suivies d'éclaircies et d'averses ou grains; vents d'Ouest à Nord-Ouest, 10 à 15 m.; température stationnaire ou en faible baisse; minimum, 4°.

Caisse d'Epargne: Séance de versements et de remboursements, de 9 à 10 h. 30 et de 14 à 15 h. 30.

Dispensaire Pierre-de-Roubaix, 90, rue des Longues-Haies: à 14 h., consultation pour adultes.

Dispensaire d'hygiène sociale du Fontenoy, 43, rue de Cassel: à 14 h., consultation pour adultes.

A 14 h., salle des fêtes de la rue de l'Hospice: Exposition d'aviculture.

A 17 h., Galerie Dujardin: Conférence littéraire.

A 20 h. 30, Casino-Théâtre, « La Fille du Tambour-Major ».

Les élections au Conseil des prud'hommes

Les candidats employés

La Chambre intersyndicale des voyageurs, représentants, techniciens et employés de Roubaix-Tourcoing, présente les candidats suivants dans la section commerciale du Conseil des prud'hommes de Roubaix:

1re catégorie: M. Alphonse Delescluse, conseiller sortant.

2e catégorie: MM. Léon Longuespé, administrateur du Syndicat des voyageurs et représentants de Roubaix-Tourcoing; Emile Salomon, conseiller sortant.

Le bureau de vote pour les électeurs employés des deux catégories fonctionnera place Notre-Dame, à l'Ecole ménagère.

LES CONFÉRENCES LITTÉRAIRES

M. André George parlera ce soir de l'« Influence étrangère sur la musique française d'aujourd'hui »

C'est ce soir, à 17 h., à la Galerie Dujardin, 14, boulevard de Paris, qu'aura lieu la troi-

(Photo H. Manuel).
Jeanne Chailley-Bert

sième conférence du Cycle des Conférences littéraires au profit des Dispensaires antituberculeux de Roubaix.

M. André Georges, critique musical renommé, auteur apprécié de nombreux ouvrages, parlera de l'Influence étrangère sur la Musique française.

Les organisateurs des conférences littéraires se sont assuré le concours d'une excellente artiste, Mlle Jeanne Chaillez-Bert, élève de Cortot et de Wando Landowska.

A LA SOCIÉTÉ DE GÉOGRAPHIE

Une conférence sur l'Inde anglaise

La deuxième conférence de la saison a été donnée vendredi soir, devant une nombreuse assistance, dans l'amphithéâtre de l'Ecole Nationale supérieure des Arts et Industries textiles, par M. Raymond Furon, ex-chargé de mission, qui, dans un langage vigoureux et imagé, a parlé de l'Inde anglaise.

M. Paul Motte, président de la Société de Géographie, a très aimablement présenté le conférencier qui, après avoir donné un aperçu géographique de cette contrée, s'est attaché à faire valoir l'importance des ressources des différentes régions de cette vaste colonie anglaise, de l'Inde centrale et de la région d'extrême-Sud.

L'Inde centrale comprend le Massif de l'Himalaya où vient seulement de pénétrer la civilisation européenne. Le climat est salubre et on y voit des stations de repos. On y rencontre de nombreux temples — souvent de véritables œuvres d'art — dédiés aux divinités bouddhistes.

Le climat de l'Inde du Sud est moins salubre, le pays est chaud et humide, couvert de forêts. C'est la jungle épaisse où se tiennent les fauves, notamment les léopards. Les Européens y sont rares et la population est plutôt fanatique. Les monuments sont splendides, notamment le célèbre temple aux mille colonnes. Les ressources du sol et du sous-sol sont des plus appréciables. Grâce à la puissance créatrice des colons anglais, cette partie de l'Inde est riche, il n'y a pas moins de 300.000 kilomètres de routes et 40.000 kilomètres de voies ferrées.

Enfin, plus loin, voici Ceylan, cet éden, jouissant d'un climat privilégié; on y récolte le thé, le café, le riz, etc, et les ressources sont immenses et extrêmement variées.

A l'appui de ses démonstrations, le conférencier a fait défiler sous les yeux des auditeurs une magnifique série de projections reproduisant des sites particuliers, monuments, forêts, etc, de cette vaste région de l'Inde anglaise.

Des applaudissements chaleureux ont salué la fin de l'intéressante causerie de M. Raymond Furon, que M. P. Motte a vivement remercié et félicité au nom de tous.

HALLE FLIPO. — Beurre, 22; extra, 23 et 28; Gruyère, 15; Hollande, 14. Margarine, 11,50. Pain d'épices, 7. Biscuits, 7 à 11 fr. 29297d

AVANT LES FÊTES voyez les étalages des **GALERIES FRANÇAISES, Chemiserie**, 28-30, rue de Lannoy. **Choix considérable en Chemises fantaisie** et **Cérémonie**, ainsi qu'en **Cravates, Gilets tailleur, Sweaters, Pull-Overs, Gilets de chasse**, etc.... **SEULE MAISON SPÉCIALISÉE** pour la **PERCALE D'ALSACE grand teint.** 292d

Les vols d'autos continuent

Cette fois, c'est une conduite intérieure en stationnement Place Chevreul, qui disparaît

Avec une régularité déconcertante les voleurs d'automobiles, encouragés par l'impunité, continuent à opérer en notre ville.

Hier soir, c'était la troisième automobile en quinze jours, dont on apprenait la disparition.

Les spécialistes de ce genre de vol ont, cette fois, jeté leur dévolu sur une conduite intérieure en stationnement Place Chevreul, et appartenant à M. Delattre-Florin, négociant en laines, 49, boulevard Gambetta.

Ce dernier avait garé sa voiture, vers 20 h., face à l'Ecole Nationale supérieure des Arts et Industries textiles pour assister à la conférence de la Société de Géographie.

Quand il sortit vers 21 h. 45, son auto avait disparu et il n'eut plus que la ressource d'aller déposer plainte au commissariat central de police, qui prévint immédiatement tous les postes de la région.

Voici le signalement de la voiture volée: conduite intérieure quatre places, numéro 6.159-D-8, carrosserie bleu-foncé.

AUTOMOBILES « LAFFLY ». — MM. Therssen-Lepault, concessionnaires pour le Nord, ont l'honneur d'informer leur clientèle qu'ils se tiendront au Palais Rameau, à Lille, durant le Salon, du 7 au 21 courant, pour leur fournir tous renseignements et faire toute démonstration du matériel exposé. 29310

UNE SÉRIE DE VOLS

Les montres s'envolent. — Mme Van Engelandt, 49 ans, cabaretière, 71, rue de Tourcoing, a porté plainte au commissariat du 1er arrondissement contre un inconnu qui s'est introduit dans sa chambre à coucher et y a dérobé une chaîne de montre, une montre de dame, deux paires de boucles d'oreilles en or, une montre en doublé et une en argent.

Ce vol a été commis entre le 27 et le 31 octobre, pendant l'absence de Mme Van Engelandt.

Des papiers d'identité disparaissent. — M. Jean Bruyer, qui habite dans le même immeuble que Mme Van Engelandt, a également reçu la visite des malfaiteurs qui, à défaut d'autres choses, lui ont dérobé ses papiers d'identité d'étranger.

Une pièce de tissu trouve preneur. — M. Chatillez-Desmet, entrepreneur de transports, 14, rue du Grand-Chemin, a porté plainte contre un inconnu pour vol d'une pièce de tissu de 50 mètres.

Cette pièce a été soustraite pendant le trajet du camion qui conduisait un chargement de tissus de la maison Mathon-Dubrulle, de Tourcoing, aux magasins de M. Chatillez-Desmet, c'est-à-dire, entre 18 h. 15 et 18 h. 45.

M. Richard, commissaire de police du 1er arrondissement, recherche activement les auteurs de ces vols.

TOUTE PERSONNE qui désire se meubler confortablement et luxueusement, d'un genre sobre, doit visiter les magasins A. DE BEYNE, 167-169, rue Pellart (près de l'église du Sacré-Cœur), à Roubaix. 29290

ANTIQUITÉS. — 7, rue de Lille, Rx. 29284

MORT DE M. Léon VOREUX. — Nous apprenons avec un vif regret la mort de M. Léon Voreux, décédé en son domicile, boulevard Lacordaire, à l'âge de 73 ans.

M. Voreux était sympathiquement connu dans notre ville, où il occupa pendant trente-cinq ans les fonctions de comptable chez MM. Lefebvre et Bastin.

Il fut l'un des fondateurs et secrétaire du Syndicat des « Vrais Travailleurs » et s'occupait activement de bonnes œuvres en qualité de trésorier de la Conférence Saint-Vincent de Paul, de la paroisse Saint-Joseph.

Toute cette vie de dévouement et de travail avait été attristée pendant ces dix dernières années par une infirmité contractée au temps de l'occupation et qui l'obligeait à garder la chambre.

Nous présentons à sa famille nos plus sincères condoléances.

Les funérailles de M. Voreux auront lieu lundi, à 9 h., en l'église Saint-Jean-Baptiste.

MMM. THERSSEN & LEPAULT sont heureux d'informer leur clientèle que leur affaire-accident est définitivement terminée. Ils reprennent donc seuls l'exploitation du grand garage « Auto-Palace », 10-16, rue d'Alsace.

Ils remercient leurs fidèles clients de la confiance qu'ils n'ont cessé de leur témoigner au cours du procès. Comme par le passé MM. Therssen et Lepault s'efforceront de donner à tous leurs clients entière satisfaction.

L'importance du matériel moderne installé à l'« Auto-Palace » permet d'entreprendre toutes les réparations dans le minimum de temps et dans des conditions défiant toute concurrence.

AMICALE DES EMPLOYÉS DE L'INDUSTRIE TEXTILE. — Demain, dimanche, à 10 h. 30, réunion mensuelle au siège social, Café Pandore. A l'ordre du jour: Remboursement, allocations-maladie, inscription de nouveaux membres, renseignements, paiement des cotisations.

La Commission administrative de l'Amicale prie tous les membres de vouloir bien adresser au plus tôt le bulletin donnant la composition de la famille, pour la participation aux nouveaux avantages accordés par l'Amicale-Mutuelle. De service: MM. J. Van Meenen et E. Fourez.

Ce que je préfère? Me chausser à la mode chez **Boucau-Voraecke**, 5, rue Pierre-Motte, Rx. 283

CE SOIR, à 8 heures, « **La Femme aux Yeux Fermés** », de **Pierre l'Ermite**, au **CENTRAL-CINÉ-THÉATRE.** Gros succès. Location chez Coupleux (Tél. 15.07). 29262d

CHAMBRE SYNDICALE DES COIFFEURS DE ROUBAIX ET ENVIRONS. — Les coiffeurs, hommes et dames, syndiqués ou non, sont invités à assister à la conférence-démonstration sur la teinture que M. Fouillot, professeur à Paris, donnera le 8 novembre, à 15 h., 28, rue du Vieil-Abreuvoir.

On peut retirer des cartes d'invitation gratuites chez M. Deneumaux, 8, rue du Vieil-Abreuvoir, et chez M. Delemmes, 111, rue de la Redoute.

AUTO-ACCESSOIRES DU NORD, 37 à 41, rue de la Gare, Rx (Tél. 17.38) Répart. pneus et chambres à air. Achat de vieux pneus. 29247

J. CORDONNIER, rue N.-D., 25. Peinture, travaux soign. Restaurat. Imitat. d'ancien. Tél. 1006. 29232

A PROPOS DE LA HAUSSE DU PRIX DU LAIT. — Les laitiers de Roubaix ont annoncé à leur clientèle qu'à partir du 7 novembre, le prix du lait serait porté à 1 fr. 70 le litre. Cette augmentation, ont-ils dit, est provoquée par la hausse imposée par les producteurs.

Certains bruits ayant circulé, qui pourraient faire croire que cette assertion est fantaisiste, les laitiers nous prient de confirmer que la hausse imposée par les producteurs est l'unique cause de l'augmentation du prix du lait.

PAINS, Farines, Légumes décortiqués, Confitures, Fruits secs, Produits recomandés, chez **Morelle**, 5, Grande-Rue, Roubaix. 29254d

AVIS AUX SANS-FILISTES. — L'éminent violoniste lillois Raymond Durot, qui vient d'obtenir un véritable triomphe à l'inauguration des orgues du Palais-Rameau, exécutera le 8 courant, à Paris, le célèbre concerto de Beethoven.

Les P.T.T. transmettront par toute la France, à 9 h. du soir, cette belle audition. (Longueur d'onde: 458).

CE SOIR, à 8 h., ALLEZ SANS FAUTE au **CINÉ DUBUS**, rue des Champs, voir **Gloria Swanson** dans « **VEDETTE** ». — **Collen Moore** dans « **LA MAISON DES RÊVES** ». — **Jack DEMPSEY contre TUNNEY.** Le plus grand match de boxe de l'année. 3 **grands succès.** Pas de films en épisodes. Prudent de louer. T. 23.46.

MORT D'UN ANCIEN COMBATTANT DE 1870-71. — On annonce la mort, à l'âge de 78 ans, de M. Désiré Dumont, ancien combattant de 1870-71, médaillé du Travail.

Les funérailles auront lieu lundi, à 8 h. 30, en l'église du T.S.-Rédempteur. Réunion à l'hôpital de la Fraternité, à 8 h. 15.

PEUGEOT. Livrais. rapide tous modèles. Agent direct: **Venant**, 40, rue de Lille, Roubaix. 60700

DES REINS FONCTIONNANT BIEN vous mettent à l'abri des accidents dus à l'acide urique: rhumatismes, calculs, artério-sclérose, goutte. Nettoyez donc régulièrement le filtre rénal au moyen du Lave-Sang, sélection savante de plantes médicinales, qui volatilise tous les poisons du sang. Dépôt toutes pharmacies. La boîte 4 fr. 50 impôt compris. 29271

SOCIÉTÉ DES MÉDAILLÉS ANCIENS SOLDATS COLONIAUX FRANÇAIS. — Réunion générale dimanche 7 novembre, à 17 h., au siège, Café Beaucamps, place Ste-Elisabeth. Dernières dispositions en vue de la fête de l'Armistice et du banquet du 11 novembre.

Linge de Maison. L. Cuvelle, 73, r. Nain. 14509

L'EXPOSITION D'AVICULTURE DES « AMIS DE LA BASSE-COUR ». — Aujourd'hui, samedi, à 14 h., le public sera admis à visiter l'exposition d'aviculture organisée dans la Salle des fêtes de la rue de l'Hospice.

Le jury aura départagé, dans la matinée, les nombreux concurrents.

Toutes les races de poules, pigeons, lapins, y figurent, mais nous pouvons signaler comme les mieux représentées, les races de rapport: Rhodes, Wyandottes, Mondains, Carneaux, Géants, etc.

Le Comité organisateur, désirant intéresser le plus possible les visiteurs, a obtenu du ministère de l'Agriculture les films avicoles suivants, qui passeront à l'écran à 17 h., samedi et dimanche: Le Poussin de l'œuf à l'éclosion; Couveuses artificielles; Elevage de la volaille; Principales races de poules françaises; Principales races de poules étrangères; Sélection et élevage des poules pondeuses.

CROMBÉ Rx. Articl. dessin, peinture, pyrograp. 27100

UNE BONNE NOUVELLE. — Roubaix aura bientôt son ÉCOLE PIGIER, universellement connue comme la première Ecole de Comptabilité, Sténo-Dactylo et Commerce. Pour tous renseignements s'adresser actuellement 53, rue Faidherbe, LILLE (Téléph. 7.89), où les inscriptions sont prises dès maintenant. 27104

DEUX AUTOMOBILES ENTRENT EN COLLISION. — Vendredi, vers h., une collision s'est produite sur le pont St-Vincent, entre l'automobile pilotée par M. François Méttivier, 31 ans, domicilié 35, rue Molière, au service de M. Georges Lejeune, marchand de déchets, 53, rue Dampierre, et celle conduite par M. Jules Tonneau, 40 ans, domicilié 16, rue Descat, à Tourcoing, au service de M. Albert Prouvost.

Le choc fut assez violent, mais il n'y eut heureusement pas d'accident de personne. Les dégâts matériels sont assez importants.

DIAMANTS, BIJOUX, OR, DENTS achetés maximum. **JOSÉ, 18bis, Grande-Rue, Rx.** 22518

DOCTEUR PETIT - Méd.-Dentie, r. St-Georges, 44, Rx; 9 à 12, 14 à 19, sauf mardi et vend. 28202

MORT SUBITEMENT SUR UN TRAMWAY. — Vendredi, vers 19 h. 15, M. A. Mullicz, gérant de la Boulangerie Economique du Tilleul, 104, rue de Denain, avait pris place à l'arrêt de la rue Watt dans le tramway GK, se dirigeant vers le Parc Barbieux.

Au bout de quelques minutes, il se trouva mal et s'affaissa soudain sans vie, sur la banquette.

Tous les soins qui lui furent prodigués furent inutiles. Le corps a été transporté au dispensaire Saint-Vincent de Paul.

DETERSOL est à Roubaix (voir ann.). 29049

CADEAUX, Bijoux, Montres, Orfèvrerie, Objets d'Art, AU CŒUR D'OR, Roubaix. 19415

CERCLE D'ETUDES « LACORDAIRE ». — Dimanche 7 novembre, aura lieu à 7 h. 30, dans la chapelle de l'Institution Saint-Louis, la messe de communion mensuelle du Cercle d'Etudes.

Il est rappelé que le règlement du Cercle fait une obligation aux membres d'assister à cette messe et d'y communier.

CETTE SEMAINE, 25 feux continus « Moderne » seront vendus au rabais (294 francs au lieu de 481), chez Lacoste, 8, rue Neuve, Rx.

CHORAL NADAUD (Société Nationale). — Ce soir, samedi, à 20 h., au siège, répétition générale par M. J. Duysburgh.

CERCLE ORPHÉONIQUE « LES XL ». — Réunion de tous les sociétaires en vue des funérailles de M. Ferdinand Dekyvère, membre de la Commission, qui auront lieu samedi, à 14 h. 45, à l'église Saint-Vincent-de-Paul (Makellerie). Assemblée à la maison mortuaire, rue du Luxembourg, 70.

VOIR AUX ÉTALAGES de la Mme **Servenay**, 12, rue de la Gare. Malgré la crise commerciale les prix incroyables de bon marché en Tout-Pouce, Parapluies, Cannes et Maroquinerie. On accepte en paiement les bons du Bien-Etre. 979

HARMONIE DU MOULIN. — Samedi, à 20 h. 30, répétition générale.

PHILHARMONIQUE DU JEAN-GHISLAIN. — Samedi, répétition générale à 20 h. 30.

FANFARE DES TROMPETTES « LES ENFANTS DU NORD ». — Samedi, répétition générale à 20 h., 85, rue du Collège.

BIGOPHONES ASTRONOMES. — Ce soir, samedi, répétition générale, remise des costumes, à 19 h. 30. — Dimanche, rassemblement à 8 h. 30. Départ à 9 h., visite aux membres honoraires. En cas de mauvais temps, les sorties seront remises au dimanche suivant.

J'ACHÈTE plus cher qu'ailleurs Bijoux, Brillants, vieil or, dent Masquelin, 47, Gde-Rue, Rx. 24915

PRÉVOYANTS DE L'AVENIR. — Demain dimanche, de 10 h. à midi, au Café Pandore, 28, rue Pauvrée, recette mensuelle, adhésions, renseignements, caisse de contre-assurance. Les nouveaux sociétaires sont priés de retirer leurs livrets.

SYMPHONIE ARCHIMÈDE. — Demain dimanche, répétition générale obligatoire à 10 h. 30, dans la salle de l'école.

MUTUELLE DES ANCIENS ORPHELINS DES HOSPICES. — Demain dimanche, de 10 h. à midi, rue Saint-André, 6 bis, perception des cotisations mensuelles. De service: M. Arthur Chrétien.

ORPHEON LES VIEUX DE VERSAILLES. — Ce soir samedi, répétition à 20 h. 30: Etude de nouveaux chœurs.

AMICALE DU PERSONNEL DE DIRECTION ET DE MAITRISE. — L'assemblée générale qui devait avoir lieu dimanche, est reportée au 14 novembre, à 9 h. 30, « Café Pandore », 28, rue Pauvrée.

CŒCILIA ROUBAISIENNE. — Samedi, à 20 h., au local, répétition générale: Concert du 19 décembre.

CERCLE AMICAL FLAMAND. — Réunion mensuelle dimanche, à 15 h., au local, rue de Lannoy, 63. Visite au cimetière.

WATTRELOS

..MORT D'UN ANCIEN COMBATTANT DE 1870. — On annonce la mort à l'âge de 83 ans, de M. Théophile Duquesnoy, ancien combattant de 1870-71, demeurant rue Vallon, 192. La société des Anciens Combattants de 1870-71 prie ses membres d'assister aux funérailles qui auront lieu en l'église Saint-Maclou, le lundi 8 novembre, à 9 h.

PARTI DEMOCRATE POPULAIRE (Section Wattrelosienne). — Le Comité nous prie d'informer les adhérents qu'une grande conférence publique et contradictoire sera donnée à Ascq, le dimanche 14 novembre, à 4 h. Elle sera présidée par Me Diligent, avocat, à Roubaix. Sont inscrits comme orateurs: Léon Vieillefond, cheminot bien connu dans le Nord, et Victor Balanant, député du Finistère.

Les adhérents de Wattrelos sont instamment priés de se rendre libres ce jour-là, afin de composer une nombreuse délégation.

MUSIQUE MUNICIPALE. — Réunion de la Commission civile et du Conseil d'administration ce soir, samedi, à 20 h., au local.

MARAUDAGE DES RÉCOLTES. — Le service de police a dressé contravention à Jules Lenf et à Raymond Bacro, rue du Vieux-Bureau, pour maraudage de récoltes.

PAIEMENT DES SECOURS. — Les allocations d'assistance aux vieillards, aux familles nombreuses et d'allaitement maternel, seront payées mardi, de 9 h. à 11 h. 30, 1, rue Jean-Jaurès. Prière de se munir de la carte d'identité.

FÉDÉRATION NATIONALE DES COMBATTANTS BELGES. — Demain dimanche, de 10 h. à 12 h., service de secrétariat. De service: MM. D. Delplanque et Ch. Maeriens. Inscription pour le banquet du 11 novembre.

CROIX

Le jubilé de M. Victor Bois

directeur de l'école Jeanne d'Arc

C'est demain, dimanche, que sur l'initiative de l'Amicale des anciens élèves de l'école catholique de garçons de la paroisse Saint-Pierre, sera célébré le 25e anniversaire de direction de M. Victor Bois.

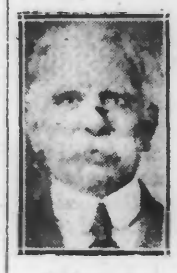

M. Victor Bois

A 10 h., grand'messe chantée solennellement, avec participation de l'Amicale des anciens élèves, du Comité catholique, du Comité des écoles catholiques de Croix et du Cercle Léon XIII. Allocution par M. l'abbé Van Outryve, vicaire à Hellemmes (Saint-Denis), ancien aumônier de la Fédération des Amicales de l'Enseignement libre de Tourcoing.

A l'issue de la cérémonie, banquet au Cercle Léon XIII, sous la double présidence de M. l'abbé Beun, curé, et M. Eugène Dutheit, président des Semaines sociales de France.

A 16 heures, dans la salle des fêtes, réunion de famille. A cette réunion sont invitées toutes les familles de la paroisse.

COURS DE SOLFÈGE. — Nous apprenons que M. Edouard Crève, professeur de musique, dont deux élèves, MM. Georges Rose et André Giloteaux viennent d'être admis en 1re classe de solfège, division supérieure, et en 2me classe Clarinette, au Conservatoire de Tourcoing, organise un cours d'ensemble de solfège. S'adresser 50, rue Ferrer, à Croix. 91349d

LE CONSEIL MUNICIPAL se réunira le mardi 9 novembre, à 19 h. 30. Ordre du jour: Acquisition d'un immeuble pour servir de Mairie; avis du Conseil municipal; questions d'assistance à huis-clos.

AMATEURS D'ART
qui recherchez les belles choses
ne manquez pas de visiter
LA MAISON
G. WIART - *Décorateur*
LILLE* - 79, rue Nationale. - *LILLE
(près de « La Dépêche »)
qui vient d'inaugurer dans une artistique harmonie
UNE EXPOSITION
1° **de Mobilier:** crédences, bahuts, et sièges copies de Musées Nationaux;
2° de **Chambres à coucher**, de **Salles à manger**, conçues dans le genre Moderne, avec les règles du bon goût qui caractérise les styles français;
3° de **Sièges** de style pour Salons, Hall, pièces de Famille;
4° de **Lustrerie** des modèles les plus récents.
Vente en confiance. - Vente d'objets toujours parfaitement exécutés.
Vente à des prix raisonnables.
M. Georges Wiart, décorateur, lauréat de l'Ecole des Beaux-Arts, se tient à la disposition des clients pour établir dessins d'ensemble pour la décoration des pièces à meubler. 27417

WASQUEHAL

LES ELECTIONS AU CONSEIL DE PRUD'HOMMES. — On sait que pour la première fois les électeurs de Wasquehal pour la nomination des conseillers prud'hommes, voteront à la Mairie de Wasquehal, au lieu de voter à Croix.

Le bureau de vote sera ouvert de 9 à 17 h., et l'entrée des votants se fera par la porte principale donnant place Fénelon.

A-T-ELLE ÉTÉ VOLÉE? — Des gamins qui jouaient jeudi après-midi, dans l'ancienne briqueterie derrière le bureau de postes, ont trouvé une bicyclette abandonnée. Le vélo ne porte aucune plaque d'identité.

LA CAMBRIOLE OPÉRE. — L'habitation de M. Charles Blondeau, entrepreneur de camionnage, sentier de l'Allumette, à Wasquehal, a reçu dans la soirée de jeudi, la visite de cambrioleurs. Profitant de l'absence des époux Blondeau, qui étaient partis effectuer une livraison, les voleurs, après avoir brisé un carreau à une fenêtre de l'habitation, ont pénétré dans la maison où ils ont fouillé tous les meubles, retourné les matelas et le linge, fracturé un secrétaire. Mais n'ayant pas trouvé d'argent, ils sont repartis par le même chemin sans avoir rien emporté. Ce n'est qu'à son retour, vers 6 h. du soir, que M. Blondeau s'aperçut de la tentative de vol dont il avait été victime.

Cette maison étant isolée de l'agglomération, on suppose que les voleurs ont opéré dans le courant de l'après-midi, ou à la tombée du jour.

Le garde champêtre Viseur a ouvert une enquête en vue de découvrir les auteurs de cette tentative de vol.

NOUS RAPPELONS A NOS LECTEURS que les annonces peuvent être déposées chez M. Flipaux, libraire, rue Ferrer. 29251

DERNIÈRE HEURE

L'ensemble du budget de 1927 est voté par la Commission des Finances

Recettes. 39 milliards 959 millions
Dépenses 39 milliards 260 millions

L'AUDITION DE M. POINCARÉ

Paris, 5 novembre. — La Commission des Finances, réunie sous la présidence de M. Henry Simon, a entendu, cet après-midi, M. Poincaré, président du Conseil, ministre des Finances, sur le budget de 1927. M. Poincaré a déclaré qu'il tenait, tout d'abord, à remercier la Commission des Finances du concours précieux qu'elle avait apporté au Gouvernement, en examinant et en votant le budget de 1927, dans des conditions de rapidité qui n'ont pas été sans avoir les résultats les plus heureux.

Le budget de 1927, a dit M. Poincaré, est simple et répond à cette double idée d'un équilibre indiscutable et un amortissement aussi large que possible de la dette publique. Telles sont les deux conditions préalables du redressement monétaire.

Pour l'équilibre, le gouvernement a dit qu'il avait tenu à procéder à une évaluation rigoureuse des recettes, en se référant à la règle classique de la pénultième année, et pour les recettes nouvelles en ne faisant pas état de plus-values dont le caractère demeure aléatoire.

En ce qui concerne l'amortissement, le Président du Conseil a déclaré que l'effort d'amortissement prévu pour 1927, (8 milliards 174 millions) ne pourrait être réduit d'aucune manière.

M. Poincaré a apporté ensuite les réponses aux questions qui lui avaient été posées à l'occasion de la loi de finances. Il a dit notamment qu'il s'en tenait aux déclarations de tous ses prédécesseurs en ce qui a trait à la loi du 3 avril 1918, sur l'exportation des capitaux.

Après l'audition du Président du Conseil, la Commission n'est prononcée sur les articles nouveaux de la loi de finances.

M. de Chappedelaine a donné alors connaissance de l'ensemble des recettes et des dépenses du budget de 1927, tel qu'il ressort des décisions de la Commission: Recettes, 39.959 millions; dépenses, 39.260 millions: excédent des recettes, 699 millions.

L'ensemble du budget a été ensuite adopté à l'unanimité.

La réforme administrative

Le décret sur la décentralisation et la déconcentration départementale et municipale

Paris, 5 novembre. — Le décret sur la décentralisation administrative que M. Albert Sarraut, ministre de l'Intérieur, vient de faire approuver, prend logiquement sa place à la suite de ceux déjà promulgués les 8, 10 et 27 septembre 1926.

Il marque une nouvelle étape dans la voie d'un système de réformes qui veut assurer aux initiatives créatrices du pays le concours d'une administration plus souple, plus prompte, plus libérale et plus économique.

L'ADMINISTRATION DÉPARTEMENTALE

Le décret confère aux Conseils généraux le pouvoir de gérer les intérêts départementaux avec une plus grande liberté.

Il statuera définitivement, désormais, sur toutes les affaires ayant un caractère départemental, y compris le budget, sous réserve, toutefois, qu'aucune des recettes ordinaires ou extraordinaires (centimes additionnels ou emprunts), exigera une approbation par décret.

D'autre part, la commission départementale voit ses pouvoir accrus. Elle devra, désormais, recevoir communication préalable, par les soins du préfet, de toutes les affaires qui doivent être soumises au Conseil général, et pourra prendre l'initiative de convoquer cette assemblée.

Enfin, le décret autorise les départements à s'associer pour la création et l'administration d'œuvres d'intérêt interdépartemental. Unis en syndicat, ayant une personnalité et un budget propres, des départements voisins seront ainsi en mesure de réaliser des œuvres du plus haut intérêt, tant pour le perfectionnement de l'outillage économique régional, que dans le domaine de l'hygiène et de la bienfaisance.

Ainsi se trouve favorisée la création de régions économiques, se constituant suivant les besoins et offrant sans en avoir les inconvénients, les avantages de régions territoriales à cadres fixe.

L'ADMINISTRATION DES COMMUNES

Le Gouvernement, sans se dépouiller, bien entendu, de tout contrôle du pouvoir central sur les actes des administrations municipales, s'éloigne le plus possible de la vieille formule rigide de la tutelle administrative.

Le régime légal des communes, écrit M. Albert Sarraut, doit être en principe la liberté et le droit de disposer d'elles-mêmes, sous réserve des pouvoirs de contrôle de l'Etat et de ses représentants.

C'est en s'inspirant de telles considérations qu'ont été édictées, au point de vue communal, des mesures qui peuvent se classer dans les trois catégories suivantes:

Extension des pouvoirs des Conseils municipaux;

Facilités de fonctionnement données à ces assemblées;

Déconcentration administrative.

Les Conseils municipaux pourront statuer définitivement sur de nombreuses affaires, qu'il serait trop long d'énumérer, aujourd'hui encore soumises à l'approbation de l'autorité supérieure. De plus, ces assemblées que le maire, en dehors des quatre sessions qui doivent se tenir obligatoirement, réunira suivant les besoins, pourront intervenir par voie d'exploitation directe ou par simple participation financière, dans les entreprises même de forme coopérative ou commerciale, ayant pour objet le fonctionnement des services publics, le ravitaillement et le logement de la population, les œuvres d'assistance, d'hygiène, de prévoyance sociale ou la réalisation d'améliorations urbaines.

LE CONGRÈS DU PARTI RÉPUBLICAIN, DÉMOCRATIQUE ET SOCIAL A STRASBOURG

Strasbourg, 5 novembre. — M. Lamdu, député, ancien ministre, a présidé la séance de l'après-midi du Congrès du Parti Républicain, démocratique et social.

Mme Ziegel a dénoncé les danger de la dépopulation et de la forte immig