Les modèles 1927
RENAULT
6, 10 et 15 cv

6 cv

Commerciale	16.500
Torpedo	19.500
Conduite intérieure	22.700
Cond. int.re 2 places	24.200
Cond. int.re confortable luxe	26.800

10 cv.

Commerciale	25.500
Torpedo	28.100
Conduite intérieure	33.900
Cond. int.re 2 places luxe	35.900
Cond. int.re 2 places grand luxe	40.750

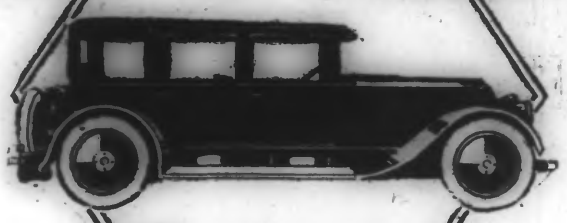

15 cv 6 cylindres

Torpedo 2 places	41.700
Torpedo 7 places	47.700
Cond. int.re 2 places	46.700
Cond. int.re 2 places 7 places	54.700

Les modèles 1927 équipés des nouvelles carrosseries sortent journellement en série des usines.

Demandez à nos Agents de vous les présenter.

Avec ses meilleurs vœux pour 1927

BLANCO est heureux de vous annoncer la baisse

Dose pour un seau d'eau de 10 litres	Dose pour 3 seaux d'eau	Dose pour 10 seaux d'eau	Dose pour 40 seaux d'eau
0.40	1.00	3.00	10.00

BLANCO

Fabricant : L. REYNAUD, 28-30-32, Rue de la Gare, TOURCOING - Téléph. : 12-16

PIERRE MARCHAL
36-40, Rue Esquermoise, LILLE

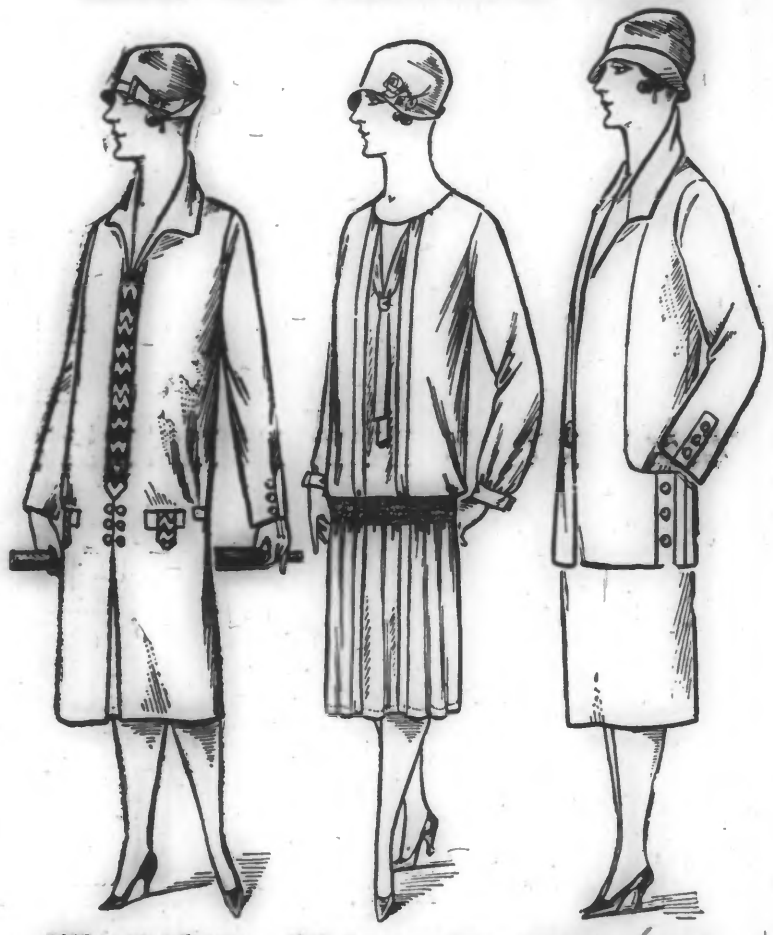

ROBE en très belle serge noire ou bleu, galon hte nouveauté **49** fr.

ROBE beau crêpe de chine tout soie **129** fr.

TAILLEUR très belle gabardine doublé satinette ..... **99** fr.

ENTRÉE LIBRE - Les Magasins sont ouverts le Dimanche jusqu'à 11 h. 3/4 - PRIX FIXE

PETITS PRÊTS à 2.20 %
PAR MOIS

A TOUTES LES PERSONNES HONORABLES

Sans nantissement. Rien que sur l'honorabilité et les bons antécédents.

SOLUTION RAPIDE. — DISCRÉTION ABSOLUE

Demander, avec 1 fr., la brochure explicative à la Banque Moderne Le BIEN-ÊTRE Place Notre-Dame, ROUBAIX

Il est toujours répondu par retour du courrier. 24641

Hernies-Eventrations
CHUTE D'ESTOMAC, REINS MOBILES

sont guéries par les bandages et ceintures automatiques qui suppriment le martyre des sous-cuisses et du ressort dorsal; relève la hernie ou l'éventration de bas vers le haut; le seul appareil exerçant la pression de la main et, par le massage continuel de l'appareil, réduit et fait disparaître une hernie de la grosseur d'un œuf de pigeon en — 30 jours, — de la grosseur d'un œuf de poule en — 45 jours — les hernies scrotales les plus volumineuses se réduisent insensiblement jusqu'à disparition complète, les éventrations les plus volumineuses, suite d'opérations, les cas les plus monstrueux, voire même descendant plus bas que les genoux, se réduisent de — 15 millimètres par jour. - CONSTATATION DE LA MÉDECINE LÉGALE.

Voilà une occasion pour les gens impotents qui désespéraient de se guérir. Ecrivez à l'inventeur du bandage automatique, M. Alfred COUTURIER, ingénieur-bandagiste, ex-préparateur d'anatomie de l'Université, 7, rue Charles-Morren, LIÉGE (Belgique), il vous enverra gratuitement le manuel illustré de 60 photos-gravures anatomiques prises sur les malades. Le plus terrible réquisitoire contre les farceurs et le charlatanisme.

Références de personnes guéries par le port de mes appareils m'autorisant à publier leurs noms :

Mme DE VISSCHER, 85, rue du Courbet, à VENDIN-LE-VIEIL (P.-de-C.), guérie d'une éventration et d'une chute d'estomac en (six mois).

Mme HARLEY-PLUMART, à EPERLÉQUES, par WATTEN (Nord), guérie en (deux mois) d'une hernie datant de (vingt ans).

M. CHOQUET Emile, à WAILLY-les-ARRAS, guéri d'une hernie en (trois mois).

M. BOUTILLIER Marius, 126, rue d'Amiens, à ARRAS, guéri en (trois mois), d'une hernie datant depuis (dix-huit mois).

M. DATY, Vieux-Ménages Saint-Lazare, SAINT-QUENTIN (Aisne), impotant après opération, rendu à la santé après (trois mois).

Mme Veuve Julien LANGLOIS, 7, rue Saint-Jean, BOULOGNE-SUR-MER, guérie d'une hernie en (quatre mois), cependant cette hernie avait été opérée deux fois sans succès puisqu'elle était récidivée les deux fois.

M. CROCHEZ, cantonnier-chef, à AUDRUICQ (P.-de-C.), guéri d'une hernie datant de (quinze ans), en (trois mois).

M. DEVAUX-LOQUET, rue Hoche, à HERGNIES (Nord), âgé de (74 ans), et ayant une hernie datant de (19 ans), guéri en (cinq mois).

M. TRIAUX Maurice, 56, rue de l'Egalité, à IWUY (Nord), guéri d'une hernie en (sept mois).

VISITES GRATUITES

LILLE Lundi 3 janvier, lundi 17 janvier et Lundi 31 janvier, **Hôtel de la Paix**, rue de Paris, de 9 à 16 h.

ROUBAIX Dimanche 2 janvier, dimanche 16 janvier et dimanche 30 janvier, **Hôtel de France**, de 9 à 14 heures.

ARMENTIÈRES Mardi 11 janvier, **Hôtel du Prophète**, de 8 h. à 15 heures.

Annonce à découper et à conserver, celle-ci ne paraissant dans ce journal que 2 fois par mois pour annoncer les localités et dates de passages où je recevrai en consultations.

Achat et vente comptant de
SOLDES
EN TOUS GENRES
Détail: Vendredi et Samedi
PLANÇON-COGNEY
12, rue du Rivage, Wattrelos
(Pont du Laboureur) Car 18
Téléph. 13-79 Rx. 29383

REMÈDE INFAILLIBLE

Vous, malheureux, qui avez perdu les cheveux, de n'importe quelle cause, et, après avoir employé toutes sortes de produits, soi-disant bons pour la repousse des cheveux, sans le moindre résultat, écrivez en confiance à M. AMERLINCK, ex-coiffeur, brévété-diplômé, 53, rue de la Liberté, à Audenarde (Belgique) en ajoutant 2 frs 50 en timbres-poste belges pour brochure et réponse. Mille attestations récentes à votre disposition. 31282

HERNIE
PTOSES ABDOMINALES

Au milieu des réclames journalières où beaucoup ont trouvé déjà l'amère et coûteuse déception, **sachez faire votre choix.**

La **guérison** de la hernie ne saurait s'obtenir en dehors de votre médecin ou de votre chirurgien.

Le **soulagement** et la **contention** sont à votre portée par le bandage herniaire où la ceinture appropriés, **seul remède à vos maux**, que vous trouverez, en toute garantie, chez un bandagiste qui s'est déjà imposé à votre confiance.

L. LEUWERS
BANDAGISTE-SPÉCIALISTE
59-61, Rue de Tournai, TOURCOING (Tél. 5.61)

Bandages herniaires. Ceintures pour rein mobile, chûte de l'estomac, ptose abdominale, toutes ceintures médicales et orthopédiques. Redresseurs. Corsets de maintien. Corsets et appareils orthopédiques. Corsets élastiques. Bas à varices.

MAISON DE CONFIANCE

FOURRURES
Ce n'est presque pas croyable, cependant c'est exact

Allez voir chez M. Emile VANACKERE, 64, rue du Boulevard, à Croix, près de la Laiterie rare Barbieux, vous trouverez chez lui, des écharpes Skungs, pleine peau tout premier choix, longueur 2m20, 4 rangs, val. 2.500 vendues 1.250. Echarpes Murmel long. 2m10, largeur 0m35 pleine peau, tout premier choix, valeur 1.500 vendues 650 fr., écharpes Murmel véritables, longueur 2m10, largeur 0,25, valeur 200 vendues 150; une écharpe en Putois clair, val. 1.400 vendue 450 f. Les écharpes en ' ie, skungs deuxième choix, Renard, et autres sont vendues dans les mêmes conditions, ainsi que plusieurs manteaux en vison du Canada, Petit Gris, Murmel, Astrakan et Loutre. Toutes ces marchandises, sont vendues en confiance avec garantie, et pouvant être soumises à l'expertise. Téléph. 2588, Roubaix.

Exécution scrupuleuse des ordonnances de MM. les Docteurs Oculistes

Grand choix de PINCE-NEZ et LUNETTES.

—: PRIX TRÈS RAISONNABLES :—

NOËL — ÉTRENNES
CADEAUX UTILES
Grande Baisse des Prix

Bas de fil grisottes	12 fr.
Bas de soie avec flèches	15 fr.
Chaussettes cachemire, brodées.	10 fr.

adresser lettres et mandats :

BONNETERIE FINE
—: Rue du Docteur-Grosjean :—
BERCK-PLAGE (P.-de-C.) 30601

ECZÉMA
Sec ou Humide
Ancien ou récent
Plus de graisse ni pommade. Sans aucun produit pharmaceutique.

ESTOMAC
Digestion difficile
Ballonnements, aigreurs, vomissements, douleurs dans le bas des côtes, points dans le dos et sous le sein gauche, cauchemar et rêve.

RHUMATISME
Arthrite sciatique, goutte, lumbago, reins.

POUR LA HERNIE
Plus de bandages, en 4 mois, par les plantes. Attestations sur place.

TOUS LES VERS
sont chassés par les plantes.

HYGIÈNE DE LA FEMME
SOINS INTIMES
Toutes douleurs, inflammations, pertes blanches, métrite
Plantes spéciales pour chaque cas. Garantissons le soulagement. Nombreuses attestations Rx-Tg et environs pour chaque cas, sans aucun produit pharmaceutique. Préparées par l'Herboristerie Bonte, 315, rue du Blanc-Seau, à Tourcoing, près du Patinage Deconinck au Fresnoy. Fermé dimanches et fêtes, à 1 h. 32039

VACCINS - ÉLECTRICITÉ et *MALADIES DE LA PEAU* **Rayons X**
GLANDES -- POITRINE -- ESTOMAC
GYNÉCOLOGIE -- PROSTATITE
VOIES URINAIRES Docteur CASTEL, 52, rue du Curoir, 52 (près Grand'Place) ROUBAIX 72

LA BIÈRE EST CHÈRE !
Brassez vous-même avec
L'AUTOBRASSEUR

Méthode nouvelle permettant de préparer soi-même très facilement et sans appareils spéciaux une boisson parfaite qui revient de 15 à 20 centimes le litre. Prix : le paquet pour 16 litres, 2 fr. 30; pour 35 litres, 4 fr. 50, dans toutes les épiceries ou graineteries. — A défaut, envoi franco contre mandat de 2 fr. 90 et 5 fr. 25 adressé à WILLAY-LEFEBVRE, à LENS (P.-de-C.) Fabrication permise par la loi 22861

NOUVEAUX PRIX
AU
Champion de la Baisse
62, rue Fosse-aux-Chênes, Rx
LIT COMPLET 2 personnes, depuis... **199** fr.
Livraison gratis auto. 30306

BEURRE ET ŒUFS
Toujours frais et des meilleures provenances, à la
CRÈMERIE DES HALLES
2, rue Pierre-Motte, 5, exactement face « Au Soldeur »
Maison de toute confiance. — Eviter les confusions

VOIES Urinaires ET MALADIES SECRÈTES DES DEUX SEXES

LABORATOIRES DE LA PHARMACIE DU TRICHON
Traitements spécialisés donnant depuis plus de 60 ans les meilleurs résultats même dans les cas anciens réputés incurables.
Leur succès durable fait la renommée de ces spécialités heureusement modifiées, grâce aux découvertes de la science moderne suivant chaque cas particulier. Traitement par malade chez lui. S'adr. tous les jours, dimanches jusqu'à midi. — Mes Sprecht Vlaamsch. M. VERHAEGHE, Docteur de l'Université, Pharmacie du Trichon, ROUBAIX. 65812

DENTISTE
diplômée de Paris
Mlle L. DEGRELLE
107, rue Mouvaux, Blanc-Seau
(Tél. Rx 2425) Extraction sans douleur Trav. perfect. 27352

LITERIE
Matelas tous genres
ET SOMMIERS
Laine, Kapok, Plumes, Crin, Zostères, Couvertures coutils
Lits fer et cuivre
Gros stock en magasin
Défiant toute concurrence à qualité égale
Nos articles sont fabriqués dans la maison avec garantie
Maison DECONINCK
Magasin: 6, rue de Lille, Tg. Entrepôt: 83, rue du Bus, Tg. Livrais. gratis Tél 10.20. 50051

L. BLACHE, chirurg. dentiste de la Fac. de Médecine
97, rue Nationale
Tg. Tél 336

DENTS
Bridges et Couronnes
PRIX LES PLUS BAS

200.000 BAS & CHAUSSETTES
de FANTAISIE. Nouvelles créations pour HOMMES, FEMMES et ENFANTS. PRIX et CHOIX incomparables de GILETS pour DAMES et COSTUMES d'ENFANTS. CADEAUX pour BÉBÉS dernières NOUVEAUTÉS. — PRIX de GROS au DÉTAIL.
AU BAS ROUBAISIEN 7, rue du Moulin, 7 ROUBAIX 54304

TRANSPORTS - DÉMÉNAGEMENTS
Toutes destinations, par voitures et cadres capitonnés
MAS & MEURISSE
Agents des TRANSPORTS Henri WALRAUM
REIMS - PARIS
95, Rue de la Gare, ROUBAIX. (Tél. 918 et 2706) 11277

PORCELAINES
CRISTAUX
FANTAISIES
Spécialité de **SERVICES de TABLE**
GRAND DÉPOT
(MAISON J. WACRENIER-MENU)
127, Rue Nationale, 127
LILLE
(Angle Place de Strasbourg). Tél. 52.70. 29249

ARGENT A GAGNER
Vendes bijoux, or, argent, diamants, platine, orfèvrerie, dentiers (même cassés), au maximum. Pièces démonétisées achetées très cher. JOSE, Grande-Rue, 18 bis, Roubaix. 12882

BOIS
Sapin, peup., orme, chêne, hêtre
MATÉRIAUX
Tuiles, ardoises, briques, poterie, Paul VANDENBROUCK 32, r. P.-Waets, Rx (T. 27-80)

Bazar de l'Alouette
97 bis, rue du Grand-Chemin, Roubaix. Cessation de commerce. Liquidation générale jusqu'au 6 janvier 1927. Grand rabais. 29577

BEURRE
Extra fin de Table
Cours du jour ' plus réduit Expéditions colis 10 kgs contre remboursement. Maison de conf. fond. en 1865. Mme Coudray d'Hangest, château de Possillé à PARIGNÉ (L.-et-V.) 22248

VIDANGES
Roubaix, Tourcoing, Courgeo Neuvoux, 17, quai de Fresnoy, Tourcoing (Tél. 10-60). Joseph MARCHAL, curemouche. 27848

GRANDE BAISSE
RÉELLE SUR TOUTES LES
FOURRURES PELLETERIE
20 % DE RABAIS
SUR TOUS LES ARTICLES
Réparations en tous genres
'Au Gland d'Or
Teintenier-Maton
61 bis, Grande-Rue, ROUBAIX
Soieries et Velours
pour ROBES et MANTEAUX
Maison de confiance
Prix défiant toute concurrence 27765

POMMES DE TERRE
Un lot petites à 45 fr. les 100 kgs; Hollandaises bien saines, grosses, bonne qualité, 62; rouges, 70; marjolaine extra, 75; échalottes, 1 fr. le kilo; ails, 3 fr., à domicile dans toutes les villes. Bruyneghe-Delmotte, 65, rue Kléber, 65, Croix (Téléphone 66). 30742

BRONCHITES
Catarrhes, asthmes, toux opiniâtre, Soulagem' rapide par les plantes. Herb'te Demortier, 62, rue du Crétinier, Wattrelos. 28778

LES MEILLEURES — LES MOINS CHÈRES

Ets GODU 4, r. Sébastopol (Tél. 21-36) ROUBAIX

Jeunes Ménages
QUI CHERCHENT
MOBILIER DURABLE
de BONNE FABRICATION
Adressez-vous
20, r. du Nord, Roubaix. 21748

ACHAT
aux plus hauts prix de tous genres de sacs toiles et débris d'emballages. 64, rue des Fleurs Wattrelos (T. Rx 22.89) 18712

LINOLEUM
TOUTES LARGEURS
GRAND CHOIX
Pose garantie effectuée par des spécialistes, dans les 24 heures.
Maison HOUREZ
ROUBAIX
Livraison à domicile
183, Rue de l'Epeule, 183
(Tél. 26.13) 21860

Aug. DAEL
OPTICIEN
« AU CŒUR D'OR »
39, Rue Saint-Jacques, 39
TOURCOING
Exécution rapide des ordonnances de MM. les Oculistes
Optométre breveté S.G.D.G.
Mensuration gratuite de la vue. Maison de confiance

MATELAS
RABAIS 10 0/0 sur laines et flocons. Défoutrage et battage à façon. Usine 209 bis, Bd Gambetta à Roubaix (Tél. 966). 21171

FLANELLES
en tous genres pour hommes, fem, cient's, Lingerie, Bonneterie, Layettes. Articles toile bleue g' teint. A LA PROVIDENCE DE BELFORT, 19, Boulevard de Belfort, Roubaix. 30306

VINS DU MIDI
garantis pur jus de raisin, rouge et blanc. Gros, demi-gros, détail. S'adr. ou écr.: MARTIN, 3, place du Travail, Rx. Champagnes toutes marques. 30364

Avis aux Ménagères
Du 30 DECEMBRE au 15 JANVIER, après inventaire la fabrique de bonneterie DEBUCQUOY, 26, rue de Crouy, Rx, VENDRA AU DETAIL PAR UNE PAIRE DES BAS ET CHAUSSETTES EN FIL, FIL ET SOIE VINGT POUR CENT EN DESSOUS DES PRIX DE FABRIQUE. 31825

100.000 Bouteilles
à FUTAILLES, CORNIL, 100, rue Bernard, et 59, rue de Béthune (Pont des Arts) Rx.

T. S. F.
Les postes les plus puissants, les plus sélectifs, le plus grand choix de hauts-parleurs et pièces détachées: Au Comptoir d'Eclairage, 60, rue de la Gare, 60, Roubaix. 27057

Une très petite **Prise Odophile** guérit un très fort mal de tête

La boîte : 2.25. Dépôts principaux: Pharm. Deroubaix, 108, r. Lannoy, Roubaix; Vannesville, 6, rue St-Jacques, Tourcoing.

CHEVEUX
Repousse certaine en 2 mois. Consultes Martin, coiffeur, 3, place du Travail, Rx. Mitier d'attention, à méd. d'or, 22826

PONDEUSES
POULETTES
13 races
Choix 500 pièces
JULES VANMANSART
rue Gambetta, 49
CROIX (Nord)
31479

Le vrai **MIEL** garanti pur
Le bon
est produit et vendu par l'Et d'Apiculture Moderne de PHALEMPIN (Nord). Blanc ou teinté, échantillon franco contre 1 fr. 50 l'un. 31694

POUR VOS ACHATS D'HIVER
Adressez-vous en toute confiance
« A LA FILEUSE »
55, RUE WATT, 55 (Epeule)
ROUBAIX — (R.C. 6.341)
Sous-vêtements hygiéniques p' hommes, dames et enfants. Molleton, flanelle, ouate, shirting, satin, etc. Maison recommandée pour ses chemises hommes sur mesure. 29471

ROSIERS
Entreprise, entretien jardin, arbres fruitiers et ornement. — DUMORTIER, rue Beaurepaire, Wattrelos (Laboureur). 30061

LES CÉLÈBRES
Machines à Coudre
Excelsior
avec facilités de paiement
Maison SERVENAY, 13, rue de la Gare, Roubaix. RÉDUCTION sur les machines à coudre. Réparations de tous les systèmes de machines à coudre. 31467

Meubles à vendre
arm. Toilette 50 fr. garde-robe à 3 gl. ovales 775 fr.; table H.II 175 fr. 6 chaises 250 fr. Buffet créd. 5 portes 450 fr., rue Moulin, 116, à Tg. 95715

ESTOMAC POITRINE
Dr ROUBOIS Spécialiste
50, rue de Lille, TOURCOING
Mardi, jeudi, samedi, de 1 h. 30 à 5 h. et de 6 h. à 7 heures.

MATÉRIAUX DE CONSTRUCTION
ED. RAUX
299, Boulev. de Beaurepaire
ROUBAIX Tél. 2.59
ENTREPOT DES
Tuileries du Nord
HALLUIN - WATTEN, etc.
Tuiles pour Baraquements.
Ardoises de FUMAY
Concessionnaire des Ardoisières de RIMOGNE
FIBRO-CIMENT
Tous les produits
« ÉTERNIT »
Ardoises et Plaques ondulées pour toitures
Plaques planes pour étouffes murs humides, plafonds, poulaillers, clapiers, etc...
Articles pour Plafonneurs.
Spéc. Lattes en chêne fendu
BOURRE — AMAS
Chaux - Ciment - Plâtre
Produits réfractaires 32289
ARTICLES POUR FOURS de BOULANGERIE
Carreaux d'Arras et de Hollande.
Tuyaux en grès vernissé
ZINC-PLOMB-COUDURE