GRANDE BAISSE!....

AUCUN VERSEMENT D'AVANCE

MESDAMES,

Vous qui aimez tout ce qui comporte le bon goût dans votre intérieur, nous venons attirer à nouveau votre attention sur la vente de NOTRE TROUSSEAU N° 15, dont la composition a été minutieusement étudiée pour répondre à vos besoins et les PRIX BASES SUR LES COURS ACTUELS.

COMPOSITION DU TROUSSEAU N° 15

payable en **12** mensualités de **125** francs

PREMIER VERSEMENT 30 JOURS APRES LIVRAISON

- **4 DRAPS** en belle toile d'ARMENTIÈRES, sans couture, jour échelle, 220×325.
- **2 DRAPS** en belle toile du Nord, qualité supérieure, sans couture, jour simple, 200×300.
- **1 SERVICE DE TABLE** 6 couverts, damassé, nappe de 160×160, et 6 serviettes.
- **6 TAIES**, toile blanche, qualité extra forte, 70×70.
- **6 SERVIETTES de toilette**, tissu éponge, très belle qualité, grande taille.
- **6 SERVIETTES de toilette**, nid d'abeilles, forte qualité, grande taille.
- **12 GRANDS MOUCHOIRS** pour homme, blancs ou couleurs, au choix.
- **12 TORCHONS** de cuisine, fabrication ARMENTIÈRES, 55×90.
- **6 ESSUIE-VERRES**, grande taille, en pur fil.
- **6 GANTS de toilette, en tissu éponge.**
- **1 superbe COUVERTURE** de laine mérinos, pour grand lit.
- **1 paire de RIDEAUX** (5 mètres), tulle grec, fond blanc, avec applications modernes en couleurs.
- **1 COUVRE-LIT** en jolie guipure, filet beau motif.

Tout envoi ne donnant pas satisfaction, sera repris dans les 48 heures qui suivent la réception du colis.

Ecrire à M. Louis COMIEN, directeur du COMPTOIR TEXTILE DE LAMBERSART, rue Saint-Etienne, 63, à LILLE.

Pour Lille et les environs immédiats, un voyageur se rendra à domicile sans aucun engagement de votre part.

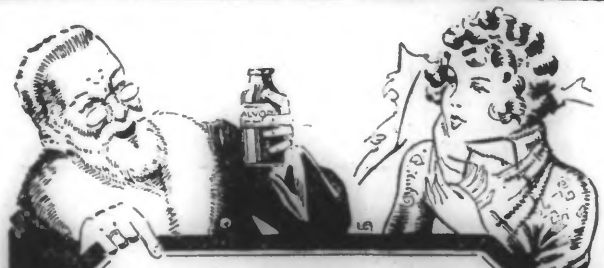

Remplacez la *Teinture d'Iode* dans toutes ses applications par le

Révulsif SALVONE

Antiseptique d'odeur agréable qui s'emploie en badigeonnages contre les **BRONCHITES, RHUMES, DOULEURS, POINTS DE COTÉS.** Etc.

NE TACHE PAS - NE BRULE PAS
- N'altère pas la peau ni le linge -
PARFUME et GUÉRIT

Le Flacon : 8 francs (Impôt compris)
Dans toutes les Pharmacies

PIERRE MARCHAL

38-40, Rue Esquermoise, LILLE

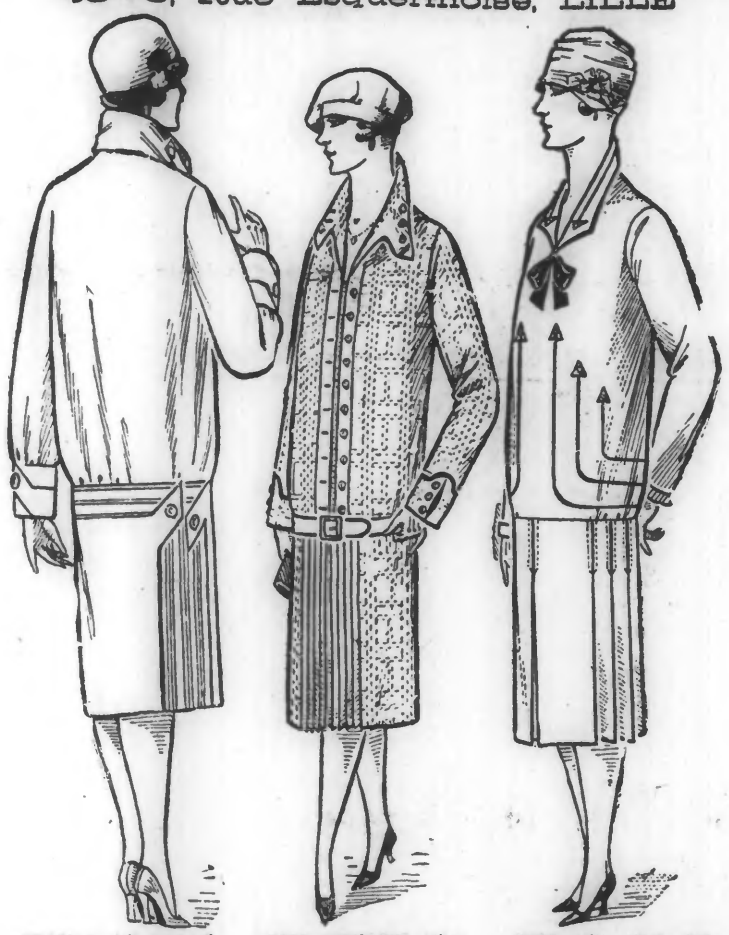

MANTEAU fait par tailleur, popeline extra pure laine, tous mode **229** fr.

ROBE TAILLEUR tissu haute fantaisie, noir et nuances mode.... **99** fr

ROBE belle serge tous laine, ornée piqures et abeilles soie, toutes teintes..... **89** fr

ENTREE LIBRE - Les Magasins sont ouverts le Dimanche jusqu'à 11 h. 3/4 - PRIX FIXE

LE RHUMATISME

et toutes les douleurs telles que LUMBAGOS, POINTS DE COTÉ, MAUX DE REINS, NÉVRALGIES, TORTICOLIS, etc., sont rapidement soulagés par une application de

THERMOGENE

Le Thermogène développe une chaleur douce et bienfaisante qui calme rapidement la douleur. C'est un remède sûr, propre et facile.

Il suffit d'appliquer la feuille d'ouate sur l'endroit douloureux en ayant soin qu'elle adhère bien à la peau.

Dans toutes les Pharmacies. — La boîte : **3 fr. 75** *(impôt de 0.50 compris)*

L'image du « PIERROT CRACHANT LE FEU » doit se trouver au dos de chaque boîte.

29556

ÉCOLE PIGIER

Prépare des **STÉNO-DACTYLOS, CAISSIÈRES COMPTABLES, VENDEUSES. ETC.**

CONCESSION DE LILLE	CONCESSION DE ROUBAIX	CONCESSION DE VALENCIENNES
53, rue Faidherbe T. 789	85, Rue des Vosges T. 14-60	2, Rue Pilette T. 820

PIGIER **TRAVAUX DE COMPTABILITÉ**

FACTURIER

expéditionnaire cherche emploi. Ecr. B.B.Y. au journal. 26096d

Couturière-Lingère

Faisant couture tt genre, neuf, raccommodage dem. travail chez elle. Adresse journal. 26033d

Employé Matières

Jeune homme 30 a. conn. le classement des fils cot. et laine rendement de filature, plus. années de mise en teinture et acceptat. nuances besoin suivre commiss. tissage et tte autres travaux ch. emploi, lib. suite. Ec. D.D.Y. au journal. 26012

INDUSTRIEL

dem. jeune homme 15 à 16 a. pour courses et travail bureau. Ec. H.H.X. au journal. 25973

COUTURE

Ouvrières et 1/2 ouvrières sont demandées pour le 15c. Prendre adresse au journal. 26010d

COMMERÇANT

libre tous les matins ex. mécanicien ajusteur spécialiste filature demande place. Sérieux. Ec. P.M.C. au journal. 98158d

AGENTS demandé Sté Vins Mousseux, 41, cour St-Emilion PARIS-BERCY. 34239d

COIFFEUR

Jeune homme demandé pour soir et dimanche matin. 27, rue du Moulin-Fagot, Tg. 57375d

ON DEMANDE UN

BON EBÉNISTE

à la Manufacture des machines parlantes Virtuosa, 212, rue de Lannoy, Roubaix. Inutile de se présenter si pas capable. 156d

Confections Dames

Bonne ouvrière sachant faire essayage et piquer au moteur est demandé. Ecrire initiales C.O.O. au journal avec âge et prétentions. 57371d

TISSUS - ROBES

Importante Société Filature et Tissage demande DIRECTEUR compétent et expérimenté. Ecrire avec renseignements et références initiales R.D.R.M. au bureau du Journal. 98160

TRADUCTIONS

Correspondant allemand, traducteur anglais, bonnes notions de tous travaux d'intérieur de bureau cherche pl. Réf. sérieuse. Ec. H.H.W. au journal. 25895d

VISITEUSES

Robe Draperie sachant piquer sont demandées. S'adr. 33, rue de Blanchemaille, Rx. 26055d

COIFFEUR

Bon salonnier est dem. Sr Marnette, 19, rue Neuve, Rx. 26055d

ON REJHERCHE

pr pays voisinant la Belgique Contremaître de tissage de velours, accessoirement métiers double-pièces, place stable et d'avenir. Ecrire C.T.T. au journal. Inutile si pas compétent. 98182

Ouvrier Poêlier

Homme d'âge mûr connaissant parfaitement son métier, très expérimenté dans la pose cuisinières, foyers, tous appareils de chauffage est demandé par maison de Roubaix. Place stable. Ecr. T.M.C. au bureau journal. Discrétion. 98185d

Bon Jonctionneur

connaissant entièrement fabrication manchons et lanières demandé par maison française. — Ecrire aux init. A.D.R.M. au bureau du journal. 97999

OUVRIERS

bien au courant impression planche demande pr nouvelle usine Belgique. Ecr. D.M. 13, Agence Havas, Bruxelles (B.). 98078

FABRICATION

Jeune homme, libéré service militaire, demandé pour seconder chef fabrication. Maison importante. Ecrire avec références H.M.C. bureau journal. 98091

CONFISERIE

On demande un second pilulier. Confiserie St-Antoine. QUALY, Lainguc-Mouscron. 98113

Chauffeur en second

pour voitures de tourisme est demandé de suite. Ecrire init. A.P.P. bureau journal. 98140

Emploi intéressant

et d'avenir est offert à Courtier Professionnel de 25 à 35 ans, apte par la suite à collaborer direction personnel vendeur, gère vente à crédit, résidence Roubaix. Ec. âge, ré. empl. occupés W.W.X. au journal. 25998

PIQURAGE

Fillettes sont demandées pour apprendre à piquer. 137, rue du Fontenoy, Roubaix. 97790

GÉRANT

est demandé pour maison d'alimentation, de préférence connaissant la boucherie. Ecr. init. B.C.C. bureau journal. 98141

Demoiselle Magasin

est demandé pour maison d'alimentation, préférence parlant flamand. Ecrire initiales B.D.D. bureau du journal. 98143

MAGASINIER

sachant visiter, plier est cherché par fabricant sérieuses références exigées. Ecrire init. V.V.X. bureau journal. 25997

COURTIERS

professionnels hommes ou dames demandés : 1° pour Roubaix et environs; 2° Tourcoing; 3° Halluin et Roncq. Ecr. init. Y.Y.X. bureau journal. 25999

120 fr. par semaine env. pendant loisirs. Tr sérieux. Etablt B.I. Sortis, Lyon. 98173

Ancienne Servante

dam. journées lessive et nettoy. Ecr. C.N.N. au journal. 57367d

Valet - Jardinier

et cuisinière bourgeoise dem. place. Ecr. C.B.B. au JL 57361d

JEUNE HOMME

bonne famille, libéré service militaire, très bonne culture générale, connaissant à fond triage, filature peignée et cardée, tissage, sachant l'allemand, bon joueur de football

RECHERCHE

SITUATION D'AVENIR

Ecrire init. Z. Z. X., au bureau du journal. 26000

INTÉRIM

Cuisinière demande journées, couture ou ménage, repassage, lessive. Ecrire aux init. C.P.P. au bureau du journal. 57376d

SERVANTE

au courant du service, pas de lessive, est demandée. — S'adresser: 35, rue des Orphelins, à Tourcoing. 57369

JEUNE FEMME

sérieuse cherche journée, libre tous les jours. S'ad. 75, rue de Tourcoing, Wacquehal. 26029d

SERVANTE

propre et active est demandé 91, r. Moulin-Fagot, Tg. 98186

Femme à Journée

bonnes références cherche place jeudi et sam. Sr 22, Imp. Lumières, r. Union, Sup.-Vert. Wes. 26034d

Personne Confiance

Ang. servante dem. matinée ou journée entière. Sr Mirabeau imp. Tiffry, Mouvaux. 26022d

LESSIVEUSE

de la campagne demande linge de grande maison. Ecr. init. B.W.W. au journal. 57365

ON DEMANDE UNE

Bonne d'Enfants

chez Mme René Filpo, 24, rue du Château, Tourcoing. Inutile se présenter sans bonnes références. 57368

Ou dem. pr Dame vve et Dlle

PERSONNE

de 25 à 35 ans, excellentes références exigées, sachant entretenir maison et bien coudre. Pas lessive Ec. nom et adresse M.M.Y. au journal. 26032d

SERVANTE

On demande une servante. S'ad. chez Méhuys Maurice, rue du Pile, 10, Roubaix. 25985

ON DEMANDE

Servante-Cuisinière

au courant et Femme de Chambre, pas de couture. S'ad. rue de Lille, 74, à Tg. 25923

ENSEIGNEMENT

Professeur civil

donne leçons particulières de français, latin, grec. Prix modéré. Ecrire aux init. B.V.V. au bureau du journal. 57356

La Compag. Singer

a l'honneur d'informer que du 14 au 26 mars 1927 elle va installer en sa SUCCURSALE DE TOURCOING, 30, rue Carnot, un cours GRATUIT permanent de COUTURE et BRODERIE. Se faire inscrire 30, rue Carnot, Tg. ou à la succursale de Roubaix, 20, Gde-Rue. 24845

Anglais - Latin

franç., allemand, par prof. dipl. de nationalité angl. Leç. part., cours du soir. Prix modéré. 881, Bd Gambetta, Tourcoing 12419

CYCLES & AUTOS

SUIS ACHETEUR auto 6 à 10 HP. cond. int. 4 pl. occ. Delplanque, 26, r. Florence, Rx. 26027d

OCCASION

Moto marque Triomph 5 HP. 3 places avec tand-sad, 3 vitesses, comme neuve, b. cond. 64, r. Boulevard, Croix. 26024d

A VENDRE

Cond. int. 9 CV. 4 pl. c. sell. ét. méc. et carr. prix intér. gar. s'abs. Adr. journal. 26005d

VÉLOS - MOTOS

Grand choix, meilleurs prix. Garage, 17, Place Croix-Rouge, Tourcoing. 34209

Renault à vendre conduite intérieure

10 CV. 1923, bon état. Ecrire Services Techniques, 53, Boul. Gambetta, Roubaix. 98067

ON RECHERCHE

Chassis Camion neuf ou bonne occ. charge 2500 à 3000 kgs. 10, rue du Vivier, Rx. 25938

MIROITERIE GÉNÉRALE DU NORD

65, RUE DU GRAND-CHEMIN — ROUBAIX (Téléph. 6.97)

- GLACES -

pour Installations Sanitaires

Le BISEAUTAGE et l'ARGENTURE des Glaces se font dans nos Ateliers

Au comptant et à crédit

VELOS

Toutes marques... **225** fr.
Depuis .....
occasions depuis 80 fr.

MACHINES

à coudre et cordonnier 1res marq. garant. **350** fr.
10 ans, depuis

VOITURES

D'ENFANTS **150** fr.
nouv. mod. dép.

Camille COPPENOLLE
38, rue Neuve, 38
Près la Gd'Place, LILLE 31213

Autos, Motos d'occ. à vendre. Crédit

Sniart 2 HP 2 vitesses très bon état : 1300 fr.
Alcyonette peu roulé: 1000.
Douglas 2 HP 3/4 très bon état : 1900 fr.
Triumph 4 HP. très bon état : 2.800 fr.
B.S.A. 4 HP. très bon état: 2500 fr.
Terrot 2 HP. 3/4 sans boîte de vitesse très bon état: 700 f.
Quadrilette Peugeot 4 CV. très bon état : 4000 fr.
Camionnette Ballo 1918, 9 HP. 500 k. bon état: 3000 fr.
Reprend toutes motos et voitures.
Ecrire HARDY mécanicien, 37, rue du Marais ANOR (N.). 98205d

POURQUOI

acheter des marques parisiennes quand vous avez à votre porte, VONDEWAL, l'as des constructeurs-mécaniciens, hommes consciencieux et sérieux qui garantit 10 ans ses bicyclettes incassables. Cata' ne gratis. Tél. 13.97. 124, Bd Descat, Tourcoing (Fresnoy). 34101

Ecole de Chauffeurs

J. DELATTRE, 22, r. Chevalier Roland, Roubaix, face 303, rue de Lannoy. Mécanique et conduite. Garantit brevet. (T 952) 31802

VELO

Vente à crédit. Prix de gros au comptant. Bicyclettes de tous modèles, course, route, dame, garçonnet et fillette. Garantie sur facture

PAUL PAGIE
CONSTRUCTEUR
16, rue de Lannoy, Roubaix
30, rue St-Jacques, Tourcoing

AUTO-LEÇONS

GAGEDOIS. Conduite et mécanique à forfait. Brevet garanti. 149, Bd Gambetta, Rx. T. 26-07 34068

SPECIALITE DE

RÉALÉSAGE

DE CYLINDRES & USINAGE DE PISTONS fonte et Alufer
Rémi BRAHM (Tél. 226)
19, rue de Croix, Rx. 15099

Peugeot

Tous modèles disponibles
VENTE A CRÉDIT
AGENCE OFFICIELLE
Maurice DUPONT
37, Bd Montesquieu, Roubaix.
Téléphone 15.60. 23204

TOUJOURS EN TETE DU PROGRES

les nouvelles machines

SINGER

avec leurs moteurs électriques sont idéalement... rapides silencieuses et douces

Réelle garantie. — Réparations rapides, soignées
Livraisons franco domicile. — Apprentissage gratuit
LES MEILLEURS PRIX. — 2 ANS DE CRÉDIT

SINGER 20, Grande-Rue, 20 ROUBAIX · 60, Rue Carnot, 60 TOURCOING · 54, Rue de Dunkerque, ARMENTIÈRES et ses 350 SUCCURSALES 24832

AUTO-ÉCOLE

cc. Bd de Reims, fondée en 1904 La plus imp du Nord. Brevet sur petite et grosse voiture. Facilités paiement. 32108

Peugeot

G. VENANT, Agent direct
Cond. intér., cabriolets et torpedos transformables camionnettes 5 7 et 11 ch disponibles
Voiture avec carross. hors série.
Demandez catalogue général et conditions: 40, rue de Lille, Roubaix (Tél. 14.84) 31851

Ecole de Chauffeurs

Brevet garanti, à forfait ou à l'heure. Réparation. Achat et vente CALLENS, 2, rue Massena, Roubaix. 32637

DEPUIS **1907** AGENCE OFFICIELLE

Ford

Louis TRUFFAUT
99, Boulev. Gambetta, 99
ROUBAIX (Tél. 12.54)
30623

Peugeot

Baisse de prix sur tous les modèles
Essais et démonstration
Agence officielle
MAURICE DUPONT
37, Boulevard Montesquieu, Rx.
Téléphone 15.60. 34161

POUR VOS CAPOTES D'AUTOS

Garnitures intérieures, Housses et Coussins

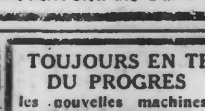

Consultez la Maison
A. DE VLAMNE-DUQUENNOY
2, rue du Lieutenant-Castelain (Alouette) Roubaix. Tél. 19.38
Travaux soignés. Qualités supérieures livrées aux meilleurs prix. 33934

Agence exclusive
pour Roubaix-Tourcoing des automobiles

MATHIS

Catalogue et essais sur demande
Louis Truffaut
99, Bd Gambetta, Roubaix
Téléphone 12-54. 30560

Ecole de Chauffeurs

Garantit brevet en peu de jours 150, rue de Roubaix, 150 (Tél. 12-22) Tourcoing

GARAGE

JULES HAZEBROUCQ
Agt Corre-Licorne, Benjamin 62, r. Malcense, Tg (T. 11-16) Occas. Location. Réparat. 32294

RADIATEURS AUTOS

TRANSFORMATIONS ET RÉPARATIONS EN TOUS GENRES
—: TRAVAIL SOIGNÉ :—
Essais sur Pression devant les Clients
PAUL PLANQUART
18, Place de la Liberté, 18
ROUBAIX (Tél. 45) 42668

PNEUS NEUFS

toutes tailles, toutes marques, tous prix
PNEUS USAGÉS
toujours disponibles
175, rue Solférino, 175, LILLE 32252

MUSIQUE

PHONOGRAPHES

Pathé

GARANTIS sur facture. Grand choix de disques dep. 6 fr. 75. E. MICHEL, 115, rue de Cartigny ROUBAIX. 12576

En versant 100 fr.

vous pouvez obtenir un PHONO garanti avec 40 morceaux à votre choix, payable en 10 mois de 50 fr. DELETOMBE, 22, rue du Bois, et 142 rue de l'Epeule, ROUBAIX. 21211

PIANOS

neufs et occasions 1res marq. Anc. Maison Marcelli-Lesur VERCHAIN-JOLY, Successeur 10, r. du Bois, Rx (Tél. 16-74) Ventes Achats Locations Réparations - Echanges. 23460

Jazz-Band

Jazz complet, 695 705 et 900 fr. Tous les access. de Jazz, gr. cuisses, drums, flexatone, wood-bloc, baguette. De Ruyck, 128, Gde-Rue, Roubaix. 31248

PIANOS TAYLOR

GRAND MODÈLE
CORDES CROISÉES
CADRE EN ACIER
3.950 FR.
30, Grande-Rue, 30
32790

FOURRURES - PELLETERIES

TRANSFORMATIONS TOUS GENRES

VENTE EN PREMIÈRE MAIN. — Fabrication dans la Maison
—: VOIR LES NOUVEAUX PRIX :—
MAISON DE CONFIANCE — Toutes garanties désirables.
Georges ROSE 96, rue de la Fosse-aux-Chênes, 96
—: ROUBAIX :—
Arrêt tram A et G K. Place Fosse aux Chênes 33633

200.000 BAS & CHAUSSETTES

de FANTAISIE. Nouvelles créations pour HOMMES, FEMMES et ENFANTS. PRIX et CHOIX incomparables de GILETS pour DAMES et COSTUMES d'ENFANTS. CADEAUX pour BEBES dernières NOUVEAUTÉS. — PRIX DE GROS au DÉTAIL.
AU BAS ROUBAISIEN 7, rue du Moulin, 7, ROUBAIX 54304

Pour avoir un bon phonographe très sonore, tout à fait perfectionné, sans aucune vibration, adresser-vous en toute confiance à la Manufacture des machines parlantes **IRTUOSA** 212, rue de Lannoy, Roubaix. **Avis très important:** Tous les appareils **VIRTUOSA** sont garantis 5 ans, ressort compris. La maison ne fait pas crédit. 34077

PHONOGRAPHES

Seule maison rue de Lannoy, 53 accréditée pour la vente des

DISQUES **Pathé** APPAREILS

Toutes les dernières nouveautés. Grand choix, Réparations Facilités de paiement
JULES BARDIAUX

Ne pas confondre. Arrêt rue Longues-Haies. Même maison: «LA VOIX DE SON MAITRE» 53, rue de Lannoy, Rx. 32580

PIANO 4.200 FR.

Grand modèle, cordes croisées Cadre fer, en versant 1.000 fr. le reste avec facilités.
DERUYCK
46, rue St-Georges, Rx. 99585

PIANOS

Les personnes qui désirent acheter un PIANO ou le faire réparer peuvent, en toute confiance, s'adresser à la Maison JONVILLE, 68, rue Inkermann à Rx, fondée en 1885, laquelle possède un atelier mécanique où se font toutes les réparations avec garanties. Location de pianos. Accord par accordeur diplômé (Tél. 593). 23651

Chevaux, Chiens et Voitures

PERDU

Chien forte taille gnure bouvier, longs poils eux. Ramener contre récompense, 112, r. de France, Roubaix. 26040d

MATÉRIEL INDUSTRIEL

Tour industriel

Banc rompu, 300 hauteur de pointe, 3 m. 500 entre pointe, pouvant supporter 2.000 kgs minimum entre pointe, est demandé. Faire offres aux init. D.A.A. bur. du journal. 98198

MONTE-BALLES

à vendre. Visible en marche. S'adresser 343, rue du Chêne-Houpline, Tourcoing. 98130

A VENDRE

Installation complète pr éclairage électrique de campagne. Moteur à gaz 2 ch. Dynamo. Accumulateurs. Tableau complet à vendre d'occasion. S'adr. le matin 329, rue de Tourcoing, à MOUVAUX. 98100

COURROIES

d'occasion F. Piédanna, 94, r. des Carliers. Tourcoing 70719

Machines-Outils Outillage

DELBECQUE

171, Grande-Rue, Roubaix (Tél. 13.81

SES SPÉCIALITÉS
Métiers - Tarauds - Alésoirs
Limes - Fraises - Moules. 20747

2 MOTEURS

individuel 1/2 HP et machine à coudre Singer, éta. neuf, à vendre. S'ad. le matin de 8 à 9 h. et de 12 à 14 h. rue Verrecoutère 80, à Rx. 98149

Appareil Acétylène

pour soudure, mobile sur chariot avec porte-bouteille oxygène à vendre occasion, 128 bis, Boulev. Zola, CROIX. 98125

Broches de Filature

On est acheteur de vieilles broches. Faire offre init. K.M.O. bureau du journal. 98126

AVIS DIVERS

PERDU

Lundi matin rue de Soubise, Rx blague tabac cuir fauve 2 fumoirs blancs. Rap. contre réc. 145, rue Epeule, Rx. 26046d

PERDU

Dimanche soir entre 9 h. 1/2 à 10 h. parcours rue Watt Epeule, des Arts, Inkermann et Rohan parapluie Tom-Pouce. Rapp. réc. 84, r. Bell, Rx. 6d

PERDU

Parapluie Tom-pouce dimanche soir Bd Descat. Rapporter rue Jacquart, 9, derrière église du Blanc-Seau, Wasquehal. 157d

PERDU

Lundi soir quart. Epeule, sac à main contem. porte-monnaie. Rapp. c. récém. 15, rue Bully-Grenay, à Roubaix. 26028d

MARIAGE

Honorable famille, sans relations, marierait jeune fille très bien, dot 50.000 fr. et belles espérances à jeune homme bonne éducation, ayant situation 20.000 fr. minimum. — Ecrire initiales C.D.R.M. au bureau du journal. 98134

MARIAGE

Demoiselle, 28 ans, dot 25.000, commerçante, espérances, épouserait Mr, âge et situation en rapport. Ecrire aux initiales T.D.R.M. au journal. 981624

MARIAGE

Dame Veuve, 40 ans, avoir 125.000 fr. épouserait Mr bien âge et situation a. rapport. Ec. S.D.R.M. au journal. 981614

Avis aux revendeurs

Coupes soieries pour Robes et Manteaux, occasions. Ecr. init. S.S.Y. bureau journal. 26034d

SUF LIT acier et cuivre luxe nom, métal. t. literie, état neuf, occ. 62, Bd de Reims, Rx. 26d

CORDONNIER

Machine Black, neuve, en état à vendre. Doverney, 99, rue de Meslin, Tourcoing. 57374

RETORDEUR

recherche façon. Travail très soigné. Bonnes conditi. Ecr. e journal init. R.Y.Y. 5735