TOURCOING

AUJOURD'HUI, DIMANCHE 1er MAI:

Hôtel de Ville: Etat-Civil de 9 à 12 h.
Caisse d'Epargne: 9 h. 30 à 11 h. 30.
Etablissement municipal des bains: 8 à 11 h.
Bibliothèque Communale: Fermée.
Musée: Fermé.
Bibliothèque Populaire: Fermée.
Fête du 1er mai: 11 à 12 h., remise de médailles à l'Hôtel de Ville; concert, 12 à 13 h., par les Intimes. Clique et Fifres Scolaires; 17 à 18 h., par la Fanfare Cycliste de la Marlière, square de l'Hôtel-de-Ville; 21 h. 30, feu d'artifice, places Charles-Roussel et de la République; 21 h., illumination de l'Hôtel de Ville.
Fêtes de quartiers: Calvaire, Fin-de-la-Guerre, Phalempin, Alsacienne.
Marché aux fleurs: Place de la République.
Médecins de garde: Docteur Carette, rue d'Havré, 29; docteur Vermeersch, 92, rue Nationale.
Pharmacien de garde: M. Decrème, 51, rue St-Jacques.

Fête de Jeanne d'Arc

Le Comité de la Fédération Nationale Catholique (section de Tourcoing), donne à ses adhérents les instructions suivantes:

« Le dimanche 8 mai nous fêterons Jeanne d'Arc la Sainte, en assistant avec ferveur aux solennités de nos paroisses.

» Et nous fêterons Jeanne d'Arc, la libératrice de la Patrie: 1° En pavoisant nos demeures aux couleurs nationales; 2° En nous groupant dans le cortège à la suite des sociétés catholiques de gymnastique, pour prendre part à la manifestation organisée en l'honneur de la grande héroïne française; 3° En nous associant au concours d'illumination institué par les « Amis de Tourcoing ».

» Enfin, le Comité souhaite que chaque année, des fêtes publiques susceptibles de faire l'unanimité sur le nom de Jeanne d'Arc, soient organisées dans notre ville et il demande à tous les adhérents de travailler avec persévérance à la réalisation de cette œuvre d'union. »

Manifestation de l'Education physique

Ainsi que nous l'avons annoncé déjà, un grand banquet d'éducation physique aura lieu le dimanche 15 mai, à 13 h. 30, en l'honneur de MM. Paul Beulque, Désiré Parsy et Charles Tonnel, promus chevaliers de la Légion d'honneur.

Vu l'importance prise par ce banquet et son but, l'Union Post-Scolaire a bien voulu mettre à la disposition des organisateurs la salle du Gymnase municipal, rue de Gand.

Nous sommes heureux d'informer la population que l'Administration municipale profitera de cette circonstance pour remettre officiellement la croix de chevalier de la Légion d'honneur à M. Jules Brassart, premier adjoint au maire, si dévoué à ce qui intéresse notre ville et les nombreux amis que M. Brassart compte à Tourcoing dans tous les milieux, voudront se joindre à ceux de MM. Beulque, Parsy et Tonnel.

Ensemble, ils fêteront les efforts de Tourcoing pour développer les œuvres d'éducation physique, efforts qui l'ont placée au tout premier rang des villes de France.

Les vols en gare de Tourcoing

Nous avons relaté, samedi, l'arrestation par la brigade mobile de Lille de deux hommes d'équipe de Tourcoing: Louis Roullié, 25 ans et Emile Fleury, 26 ans, habitant, l'un rue du Christ, à Bondues, l'autre, rue de l'Epidème, à Tourcoing, qui sont inculpés de vols de divers objets en gare de Tourcoing.

L'enquête a été close ,aucune autre arrestation n'ayant été opérée hier.

DÉPART DE M. OSDOIT. — Nous apprenons avec regret le départ de M. Osdoit, percepteur à Tourcoing, fonctions qu'il tenait depuis le 1er juin 1921.

M. Osdoit avait également été receveur municipal intérimaire et, pendant son séjour à Tourcoing, on n'eut qu'à se louer de sa serviabilité et de son amabilité.

Il sera remplacé par M. Ernest Lamarre, venant de Chartres et nommé à ses nouvelles fonctions à la date du 1er avril 1927.

Nous adressons à M. Osdoit nos vœux les plus sincères dans la retraite qui l'attend, et à M. Lamarre nos meilleurs souhaits de bienvenue.

AUJOURD'HUI, en mat. à 15 h., soirée à 20 h. 30, au **SPLENDID-CINÉ**, 2 grands films Français: **« Le Fantôme du Moulin Rouge »** et **« Face aux Loups »**. 37073d

ANNIVERSAIRE DE L'ENCYCLIQUE « RERUM NOVARUM ». — Tous ceux qui s'intéressent à l'action sociale catholique seront heureux d'apprendre que l'anniversaire de l'Encyclique « Rerum Novarum », se célébrera cette année, le dimanche 29 mai, avec un éclat tout particulier. Le grand acte du glorieux pape Léon XIII a été le point de départ d'une action intense, et d'initiatives hardies sur le terrain social.

Trois groupements: l'Union des Catholiques sociaux, la Fédératoin de la Jeunesse Catholique de Tourcoing, et l'Union des Syndicats Libres de Tourcoing, préparent un programme dont voici les grandes lignes: 10 h., grand'messe en l'église N.-D. de Lourdes, A l'issue de la messe, grande réunion au Cercle, 119, rue Ingres. A 16 heures, grande séance récréative à la Maison des Œuvres, 18, rue de Tournai. On y donnera pour la première fois, un drame social: « Ouvriers de paix », œuvre d'un écrivain local.

Nous reviendrons dimanche prochain sur les diverses parties de cette fête qui est appelée à obtenir un grand succès.

AVANT D'ACHETER votre **« RENAULT »**, voyez les Etablissements Automobiles E. DUJARDIN, 98, rue Winoc-Chocqueel, Tourcoing. (Tél. 2.41). **Agence Officielle pour Tourcoing et ses cantons.** 37117

AMICALE DES ANCIENS ELEVES ET AMIS DE L'ECOLE LIBRE DE LA RUE DU RHIN. — Le coquet stand de tir de l'Amicale a reçu dimanche dernier, un nombre imposant de tireurs. La Commission engage vivement les Amicales libres de Tourcoing et ses cantons à envoyer leurs tireurs sans attendre la fin du concours. Dimanche 1er mai, une poule sera tirée au sort entre les amicalistes de la rue du Rhin ayant pris deux cartons.

MM. Romain Olivier, Henri Papin, Joseph Desrousseaux, Gérard Dumordiar et Théo Coeyne, commissaires de service le 1er mai, sont priés d'être au stand pour 10 h. 15. Georges Bilke et Charles Vankerebix pour 8 h. 30.

Chasseurs BOUCAU, 5, r. P.-Motte, Rx. d

APRÈS LES VOLS de GARES et D'USINES. — Mme Vandenbognert, née Angèle Holvoet, qui avait été interrogée, lors de l'enquête menée à Tourcoing, par la brigade mobile, a bénéficié d'un non-lieu et ne poursuera pas en correctionnelle.

CONSCRITS DU 1er CONTINGENT. — Des conférences seront données aux conscrits du 1er contingent 1927, les mercredi 4, jeudi 5, vendredi 6 et samedi 7 mai, à 20 h., au Cercle Notre-Dame 3, rue de la Latte. Tous les jeunes gens partant prochainement sous les drapeaux sont invités à ces conférences où ils entendront des avis très utiles et auront l'occasion d'y faire connaissance avec de futurs camarades de régiment.

AVIS IMPORTANT. — La Maison Chabrier-Bos, 45, rue de Tournai, Tourcoing, informe sa nombreuse clientèle de la grande mise en vente de manteaux,costumes, robes et fourrures pour la saison d'été, aux prix les plus réduits. 37002

LE CONCERTS DE L'« AMICALE SEVIGNÉ ». — Nous rappelons que c'est cet après-midi, à 15 h., au Théâtre Municipal, que l'Amicale donne le concert offert à ses membres. Le programme comprend: 1. Sous les bois, de Riga, chœur par un groupe de jeunes filles, dirigé par Mlle Hanot; 2. Petit Navire, de T. Botrel, chanson mimée par une élève de l'école; 3. a) Ben Bamrd, de Th. Dubois; b) Arlesa du roi de Lahore, de Massenet, par M. Dumoulin, lauréat des Conservatoire de Tourcoing; 4. Impression d'âme, de L. Niverd, et Mazurka d'Ambrosini, pour violon, par Mlle G. Thouvez, 1er prix du Conservatoire de Lille; 5. « Totote », comédie, d'Artus, par Mlles J. Wagnon et Devemay. — La 2e partie: Les Noces de Jeannette, de V. Massé, par Mlle Marthe Leman, de l'Opéra de Marseille, et M. Georges Marchand, du Trianon Lyrique.

L'inauguration de la Fête des Fleurs
A TOURCOING

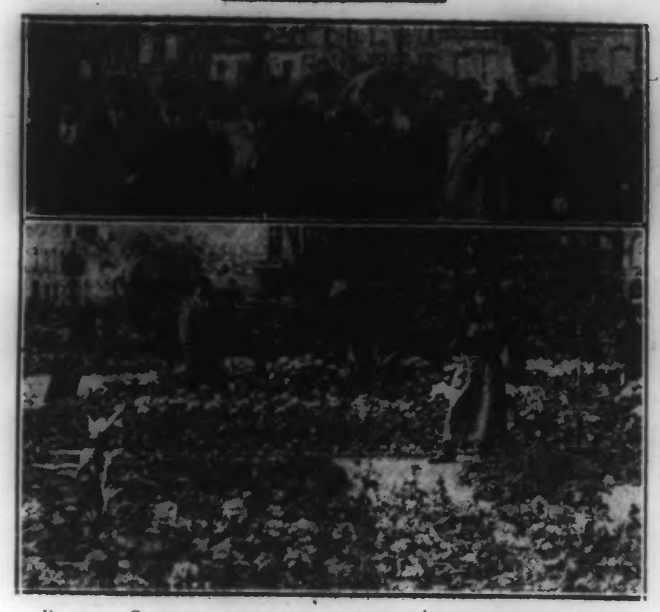

EN HAUT: QUELQUES MEMBRES DE LA MUNICIPALITÉ ET DU JURY.
EN BAS: UNE VUE DE L'EXPOSITION.

C'est à Tourcoing que revenait, cette année, l'honneur d'organiser le marché aux fleurs, et la Société d'Horticulture de Tourcoing qui avait fait appel aux horticulteurs de la région, put réaliser sur la Place de la République, un ensemble du plus bel effet. Aussi le public se rendit nombreux pour admirer les merveilles horticoles présentées par les meilleurs fleuristes de Tourcoing, Roubaix, Croix, Mouvaux et de la région.

La cérémonie d'inauguration eut lieu samedi matin à 11 h. 45, et fut faite par MM. Brassart, Inghels, Salembien, Vandemarlière, et Parsy, adjoints.

Ils furent reçus par MM. H. Dewavrin, président de la Société d'Horticulture; Pierre Fallot et Declercq, vice-présidents; Trouvin et Flament, membres du Conseil d'administration; Joly, jardinier-chef de la ville, et les membres du jury.

Après avoir parcouru les divers stands et félicité vivement les exposants, des magnifiques efforts réalisés pour réunir tant de merveilles, une réception eut lieu, dans une des salles du Grand Café, à laquelle assistaient, en plus des représentants de l'Administration municipale, le Conseil d'administration de la Société d'Horticulture et les membres du jury: M. Lenfant, professeur départemental d'horticulture; J. Masurel, président du S. I. « Les Amis de Tourcoing »; Lenfant, commissaire central, etc....

Allocution du Président

M. H. Dewavrin, prenant le premier la parole, souligna l'heureuse coïncidence qui mettait le marché aux fleurs, à la date du 1er mai, fête du Printemps!

Il dit combien il était heureux de voir assister à cette manifestation tous les adjoints de Tourcoing, ce qui prouvait que leur concours était entièrement acquis à la belle cause présentée par la Société d'Horticulture.

Avec leur appui, la société pourra continuer son action et par là, se développer en rendant de plus grands services aux amateurs de fleurs. M. H. Dewavrin tint à remercier l'Administration municipale de ce qu'elle faisait, comme aussi d'avoir mis à la disposition des organisateurs de l'Exposition internationale d'octobre prochain, la belle salle du Gymnase municipal.

Il adressa également ses remerciements aux organisateurs du Marché aux fleurs, aux membres du jury, aux présidents des diverses sociétés horticoles, venus apporter leur marque de sympathie.

Discours de M. Vandermarlière

L'adjoint au maire répondant à M. Dewavrin, dit combien l'Administration municipale appréciait le zèle déployé par la Société d'Horticulture.

Après avoir montré le succès de cette journée, il ajouta:

Les expositions florales ont d'ailleurs le privilège d'attirer la foule. Tous ceux qui ont le sentiment de la beauté sont portés vers les merveilles de la nature et entraînent tous ceux qui s'en désintéressent.

En développant le goût des fleurs par vos expositions horticoles, vos marchés aux fleurs, vos concours de balcons fleuris, vous contribuez à donner plus de charme à notre cité industrielle.

Faire progresser l'horticulture, c'est faire aimer ce qui est beau, c'est inciter l'ouvrier à embellir son foyer par des plantes dont la culture le distraira pendant les quelques heures de répit qu'il peut trouver entre ses occupations journalières.

Vous avez bien compris et réalisé cette œuvre utile et moralisatrice aussi vous pouvez être certain que l'Administration municipale vous sait gré des efforts que vous avez faits jusqu'ici et vous encourage à persévérer dans la voie que vous vous êtes tracée.

Nous sommes persuadés que l'exposition internationale horticole que vous organiserez l'automne prochain, au Gymnase Municipal aura également un succès éclatant et augmentera encore le renom de bon goût que l'on sait reconnaître à notre ville.

Les opérations du jury

Au cours de la journée, un jury spécialement nommé, eut à attribuer diverses récompenses. Ce jury était présidé par M. Dorchies, président du Syndicat des maraîchers de Lille, à qui s'étaient joints MM. Verhack, jardinier-chef, à Wasquehal, et E. Bernard, jardinier-chef des Hospices de Roubaix.

Les récompenses suivantes ont été décernées:

Plantes ornementales et fleuries: médaille d'or, grand module, avec très vives félicitations du jury, M. Ponthieux, à Tourcoing.

Médaille d'or, grand modulee avec félicitations, M. Desrumaux, à Tourcoing.

Médaille d'or, M. Timmerman, à Tourcoing, et M. Seys, à Croix.

Médaille de vermeil, grand module, M. Lefebvre, à Mouvaux.

Matériel horticole, diplôme et médaille d'or, M. Louage-Dubrunfaut, à Roubaix.

ANCIENS SOLDATS COMBATTANTS DE VERDUN DU DEPARTEMENT DU NORD. — Nous rappelons que ce groupement tiendra aujourd'hui, une réunion, au cours de laquelle M. l'aumônier militaire Bessinet, chevalier de la Légion d'honneur, prendra la parole, salle du Café de l'Hôtel-de-Ville, place Victor-Hassebroucq, à 10 h. A l'issue de la réunion, messe à 11 h. 30 à Saint-Christophe, et déjeuner amical.

LA BRASSERIE COOPÉRATIVE DU VIROLOIS informe ses actionnaires qu'elle livre actuellement de la bière en bouteilles, 4 degrés, au prix de 0,95 le litre, sans ristourne. Pour les commandes, s'adresser: M. Louis Desprez, concessionnaire, chaussée Marcelin Berthelot (proximité de la Brasserie) T. 7.58. ACTIONS A 25 FRANCS. 37036

FETE DU QUARTIER DE L'ALSACIENNE. — Nous rappelons le programme de la fête, aujourd'hui, dimanche, de 14 à 18 h., braderie, rue des Piats; 14 h. 30, concert par l'Harmonie de la Croix-Rouge; 15 h., chez M. Ch. Salmon, rue de Guisnes, concours de bébés, sous la présidence d'honneur de M. Alexis Persy, adjoint au maire, président de la Commission des fêtes. Les enfants pourront être présentés jusqu'à l'âge de 30 mois en une seule catégorie. Ce concours est offert aux enfants habitant Tourcoing et ses cantons. Se munir du livret de famille ou de la carte de la Sauvegarde des Nourrissons. 500 fr. de prix en espèces, plaquettes d'argent et diplômes; 17 h., course à la valise, 100 fr. de prix; 18 h. course au sac, 60 fr. de prix.

Le lundi 2 mai, concours de pigeons sur Saint-Just.

BEAUX MOBILIERS, chambres, bahuts, sièges anciens et modernes. Grand choix fauteuils cuir, 48, r. Motte (Pr. Conditionnement). 26050

PROTECTION DE LA SANTÉ PUBLIQUE. — *Vaccinations et revaccinations.* — Le Maire de la Ville de Tourcoing a l'honneur de rappeler à ses administrés que la loi du 15 février 1902, rend la vaccination antivarioliique obligatoire au cours de la première année de la vie ainsi que la revaccination au cours de la onzième et de la vingt-et-unième année.

En conséquence, les médecins-vaccinateurs se tiendront au Bureau d'Hygiène, 11, rue de Tournai, pour procéder aux vaccinations et revaccinations gratuites par circonscriptions, les jours et heures ci-après désignés:

Lundis 2, 9, 16 et 23 mai, de 15 à 16 h., MM. les docteurs Debuchy et Decouvelaere, pour le quartier comprenant les rues: de la Gare, du Tilleul, des Cinq-Voies, de la Tossée, du Touquet, de l'Epine et du Virolois.

Mardis 3, 10, 17 et 24 mai, de 15 à 16 h., MM. les docteurs Hurles et Defosses, pour le quartier comprenant les rues de: Croix-Rouge, de la Marlière, de la Potente, du Pont-de-Neuville, et de la Bourgogne.

Mercredi 4, 11, 18 et 25 mai, de 15 à 16 h., M. le docteur Dhalluin, pour le quartier comprenant les rues de: Brun-Pain, de la Fin-de-la-Guerre, des Orions.

Jeudis 5, 12 et 19 mai, de 15 à 16 h., M. le docteur Ducatillon, pour le quartier comprenant les rues de: des Phalempins, du Pont-Rompu, de la Latte et de Roncq.

Vendredis 6, 13, 20 et 27 mai, de 15 à 16 h., MM. les docteurs Leduc et Deshonnets, pour le quartier comprenant les rues de: Blanche-Porte, de l'Epinette, du Halot, des France, du Cliquet et Beau-Séjour.

Samedi 7, 14, 21 et 28 mai, de 15 h. 30 à 16 h. 30, MM. les docteurs Naert et Favier, pour le quartier comprenant les rues de: Nationale, du Calvaire, des Poutrains, de Saint-Blaise, de la Cloche, de Gand et de la Malcense.

Pour les personnes habitant le quartier du Blanc-Seau, M. le docteur Six procédera à leur vaccination au poste de police du Blanc-Seau, les mardis 3, 10, 17 et 24 mai, de 9 h. à 9 h. 30.

Huit jours après leur vaccination, les personnes vaccinées devront se représenter devant les médecins-vaccinateurs, aux mêmes jours et aux mêmes heures pour la constatation des résultats.

N.-B. — Les parents ou tuteurs ne sont pas obligés de recourir au service gratuit. En déposant au Bureau d'Hygiène, 11, rue de Tournai, un certificat signé du médecin ou de la sage-femme qui aura vacciné ou revaccciné, ils auront satisfait à la loi. Ces certificats pourront être déposés au moment des séances de vaccination.

AGENCE OFFICIELLE RENAULT, 355, Bd Gambetta, Tourcoing (Tél. 3.31 et 14.09). 35149

CHAMBRE DEPARTEMENTALE D'AGRICULTURE. — Révision des listes électorales pour 1927. — Les listes des électeurs à la Chambre départementale d'agriculture seront déposées à partir de ce jour, au secrétariat de la Mairie. Lesdites listes seront communiquées à tout requérant. Les demandes en inscription ou en radiation devront être formées dans le délai de 30 jours, c'est-à-dire jusqu'au 31 mai 1927 inclusivement.

PATRONAGE NOTRE-DAME. — Aujourd'hui 1er mai, fête patronale de M. le Directeur du Patronage. A 7 h., en l'église paroissiale, messe de communion générale à toutes ses intentions. A 17 h. 30, salle du Théâtre Chrétien Paroissial, 20, rue Fin-de-la-Guerre, grande séance gratuite donnée par la troupe du T.C.P., qui interprétera un beau drame de J. Richer, « La meilleure part », et deux comédies désopilantes, « Loriot » et « T.S.F. »; intermèdes variés.

Tous les membres et amis du patronage auront à cœur d'assister à ces deux réunions pour témoigner de leur attachement à notre cher directeur et à cette œuvre si importante.

ORPHEON TOURQUENNOIS. — Répétition à 11 h. 30.

UNION MUTUELLE DES CHAUFFEURS-CONDUCTEURS. — Dimanche 1er mai, à 16 h., réunion mensuelle, au cours de laquelle il sera joué aux dés de superbes pigeons.

RECETTE AUXILIAIRE: 340, RUE DE LA CROIX-ROUGE. — Le Gérant de la Recette auxiliaire des postes de la Croix-Rouge, Tourcoing, fait connaître qu'à partir du 1er mai, il émettra des mandats-cartes ou lettres jusque 2.000 fr., et des mandats-chèques jusque 5.000 francs.

UNION AMICALE ET CATHOLIQUE DES EMPLOYÉS (30, rue Fidèle-Lehoucq). — La Commission rappelle les concours de billard du lundi 2 mai, à 19 h. Les inscriptions cesseront une demi-heure avant le concours. On s'inscrit gratuitement.

EX-DISCIPLINAIRES BRASSARDS ROUGES. — Réunion de la Commission, au siège, rue de la Malcense, le lundi 2 mai, à 20 h.

Avec une **CUISINIÈRE AU GAZ** vous ne payez que le combustible que vous consommez et vous ne consommez que le combustible dont vous avez strictement besoin.

La est la raison principale de sa **SUPÉRIORITÉ** et de sa **POPULARITÉ**.

MOUVAUX

RONCQ

L'ERECTION D'UN MONUMENT AUX MORTS DU BLANC-FOUR. — Les familles du Blanc-Four qui comptent l'un de leurs membres parmi les morts de la guerre, militaires ou civils, sont invitées à prendre connaissance de la liste des noms qui seront gravés sur le monument et de signaler les erreurs ou omissions qui auraient pu se produire.

Cette liste est tenue à leur disposition au Café Cappello-Sigier jusque lundi soir, dernier délai, la gravure des lettres devant commencer mardi matin.

Le Comité du monument prie les sociétés des cantons de Tourcoing, qui ayant été touchées par une convocation, n'auraient pas encore adressé réponse, sont priées de le faire dans le plus bref délai en vue de la confection des programmes.

Le Comité adresse un pressant appel aux parents des enfants fréquentant les quatre écoles du Blanc-Four et les prie de vouloir bien autoriser leurs fillettes et petits garçons, âgés d'au moins dix ans, à participer, aujourd'hui, à 11 h., dans la salle de musique Café de l'Etoile, à la répétition de la cantate « Ymne aux Morts », qui sera exécutée à l'occasion de l'inauguration du monument.

Il adresse le même appel à toutes autres personnes qui voudraient prêter leur concours à cette exécution et renforcer les voix des enfants. D'avance il leur adresse un chaleureux merci.

LILLE

LIGUE PATRIOTIQUE DES FRANÇAISES. — Dimanche 8 mai, à 16 h., réunion générale de tous les Comités de l'arrondissement de Lille-Campagne, à la salle Saint-Louis, 124, rue Royale, à Lille. Conférence avec projections par M. le chanoine Delsaux: « Un instrument de victoire, l'organisation catholique. »

CARNET DU JOUR

MARIAGE.

— Samedi a été célébré à 11 h., en l'église d'Esquermes, au milieu d'une très nombreuse assistance, le mariage de Mlle Yvonne Dassonville, fille de M. et Mme Dassonville-Defrance, avec M. Lucien Choteau, fils de M. Lucien Choteau, brasseur, à Roncbin, et de Mme, née Cantineau.

La messe a été célébrée par Mgr Cantineau, vicaire général et doyen du Chapitre de Tournai, oncle du marié qui, assisté de M. le Curé d'Esquermes, a reçu le consentement des époux et prononcé un discours plein de cœur et de délicatesse.

NORD

Les CAMBRIOLEURS DE GARES OPÈRENT A BAUVIN-PROVIN

Au cours d'une des dernières nuits, la gare de Bauvin-Provin qui, en octobre dernier, avait déjà reçu la visite de malfaiteurs, a été de nouveau cambriolée.

Après avoir démastiqué un carreau, des individus ont pénétré dans les dépendances de la gare et ont fouillé les caisses et éventrés les balles de tissus qui s'y trouvaient.

Le montant de leur butin se monte à 500 francs.

BENEDICTION de la NOUVELLE EGLISE DE FLINES-LES-RACHES. — La bénédiction de la nouvelle église dédiée à N.-D. de Pellevoisin, au hameau du Cattelet, aura lieu le dimanche 8 mai, à 16 h. Mgr l'Archevêque de Cambrai présidera la cérémonie et bénira l'église. M. le chanoine Delattre prononcera le sermon. Le cortège qui précédera Monseigneur, se formera rue Deleroix

IMPORTANT INCENDIE A ESCAUDAIN. — Un violent incendie s'est déclaré samedi dans la matinée dans une dépendance de la société des Balestrières du chemin de fer du Nord. C'est un baraquement dans lequel se trouvent des citernes de goudron et de brai servant à imbiber les scories provenant des haut-fourneaux pour les faire servir ensuite à la réfection des routes. Les sapeurs-pompiers d'Escaudain et de Denain se rendirent aussitôt sur les lieux, mais ne purent préserver le baraquement. Les dégâts s'élèvent à 300.000 francs.

UN CHARIOT CULBUTÉ PAR UNE LOCOMOTIVE A SOMAIN. — En sortant de la gare où il était venu avec un chariot attelé de deux chevaux pour charger des fûts de vin, M. Camille Massicot, 30 ans, s'était engagé sur les voies du passage à niveau, quand une locomotive haut-le-pied prit la voiture en écharpe et la traîna sur une vingtaine de mètres. M. Massicot fut relevé avec des blessures assez graves à la tête et fut transporté à l'Hôtel-Dieu de Douai. L'un des chevaux fut grièvement blessé et a été abattu. De plus, le chariot et son chargement ont été endommagés. Une enquête est ouverte.

LES BIJOUX OPALUXIA OR PLAQUÉ INALTÉRABLE
RACHETÉS USAGÉS CHEZ TOUS LES BIJOUTIERS

SOMME

Deux accidents mortels

Une auto fait embardée près de Doullens. — Un mort, deux blessés. — Une automobile conduite par M. Duvaugel, habitant Beauval, a été projetée vendredi soir sur le talus de la route d'Amiens, à Doullens, à la suite d'une embardée.

M. Duvaugel et sa femme ont été blessés. Un de leurs amis, M. Caplier, domicilié à Beauval, a été mortellement blessé.

Une cultivateur écrasé par un tracteur à Domwast. — Amiens, 30 avril. — M. Arthur Cormont, âgé de 54 ans, cultivateur à Domwast, labourait avec un tracteur automobile, quand la machine tomba du haut d'un talus, se renversa et écrasa le conducteur. Celui-ci est mort quelques heures après l'accident.

TRIBUNAUX

TRIBUNAL DU NORD

(Section de Lille)

Audience du samedi 30 avril 1927

Présidence de M. Rouvillois

— **Contrebande.** — Edouard Delattre, 31 ans, mécanicien, à Roubaix, a introduit en France 8 kilogrammes de tabac et une bicyclette. Il est condamné à six jours d'emprisonnement et à une amende de 796 fr. 25.

— **Pour vagabondage**, Henri Demeulenaere, 20 ans, journalier, sans domicile fixe, est condamné à six jours d'emprisonnement.

— **Un prisonnier attaché à sa prison.** — Alphonse Mettera, 20 ans, originaire de Belfort, avait été condamné à quelques jours d'emprisonnement pour avoir craché dans le drapeau du 1er Régiment d'Infanterie, le jour de l'arrivée à Lille du Président de la République. Le jour de sa libération, il se présenta dans un estaminet et comme on lui refusait à boire, il se livra à des voies de fait sur le débitant. Celui-ci appela des agents de police qui voulurent emmener Mettera, qui les injuria et les frappa. Ce nouveau délit lui vaut deux mois d'emprisonnement.

— **Trop gratter nuit.** — Des vols de tissus nombreux et importants ont été commis au préjudice de deux maisons de confections de Lille: les Etablissements Andrieux et les Etablissements Arrokx.

Dans le premier, Louis Duthilleul, 41 ans, coupeur, dérobait des pièces de tissus. Il y était aidé par des aides-coupeurs et des estimiers. Un coupeur, Edmond Dhersacy, 30 ans, fut un jour chargé, moyennant une rémunération de trois mois, de porter un paquet de tissus dérobés à un sieur Lucien Hersin, 41 ans, tailleur, inculpé de recel, ainsi que sa femme. Il recevait également, par les soins de Gaston Blondel, 47 ans, coupeur aux Etablissements Arrokx, des tissus que celui-ci détournait, aidé de sa femme, Lucienne Scrive.

On apprit, au cours des débats, — les inculpés du moins donnent cette explication, — que les ouvriers tailleurs payent « gratier » et s'approprient le tissu que leur habileté professionnelle leur permet d'économiser. C'est ainsi que sur cette complète confectionnée, un coupeur peut retirer, sept mètres de tissu, et que sur dont pardessus, il peut en retirer douze mètres, sans qu'il y ait préjudice, ni pour le confectionneur, ni pour le client.

Le Tribunal n'a pas partagé cette manière de voir: il a condamné Blondel à quatre mois avec sursis; Hersin à six mois avec sursis; Adrien Hersin, qui transportait pour son frère la marchandise dérobée, à deux mois avec sursis et 25 fr. d'amende; la femme de Blondel, à un mois avec sursis et 25 fr. d'amende; la femme de Lucien Hersin, à quatre mois avec sursis et 25 fr. d'amende; Louis Duthilleul, à quatre mois d'emprisonnement; Edmond Dharsacy est acquitté.

COUR D'APPEL DE DOUAI

INSTALLATION DU NOUVEAU PREMIER PRESIDENT

Le mercredi 4 mai, à 13 heures, en audience solennelle, dans la salle du Parlement de Flandre, aura lieu l'installation du nouveau premier président, M. Carré de Malberg.

Les chambres réunies examineront ensuite un renvoi de cassation dans une affaire de dommages de guerre.

Concerts & Spectacles

Nous ne publions sous cette rubrique que des communiqués n'engageant en rien la responsabilité morale de notre journal.

ROUBAIX. — Le Grand Cirque Franco-Belge à l'Hippodrome. — Nouveaux débuts sensationnels. — La soirée de samedi est un nouveau succès à l'actif de la brillante troupe du Cirque Franco-Belge. Les spectateurs ont applaudi chaleureusement les artistes dans leurs attrayants débuts. Il y avait salle comble, il en sera sans doute encore de même aujourd'hui, dimanche en matinée à 15 h., et en soirée à 20 h.

Pour la location s'adresser au Café de l'Hippodrome.

— **Le Cirque Dejonghe**, installé boulevard Gambetta, attire les spectateurs en foule à chaque représentation, les numéros du programme sont tous très attrayants, et tout particulièrement la féérique fantaisie équestre avec char romain illuminé, d'un effet grandiose, création ingénieuse de M. Dejonghe, directeur.

Aujourd'hui, dimanche matinée à 15 h., soirée à 20 heures.

WATTRELOS. — Voici le programme qui sera exécuté par la Renaissance Chorale, ce soir, à 20 h. 30, sur le kiosque de la Grand'Place: Sapins géants (Palliard); L'Orphéon c'est le peuple (Saintis).

LANNOY. — La Musique Municipale à l'occasion du 1er mai donnera un concert sur la place Carnot, à 17 h. Sous la direction de M. Jean Béghin, elle exécutera le programme suivant: 1. Saverne, pas redoublé (Andrieu); 2. La Confiance, ouverture (Vandemoortel); 3. Lune de miel, polka (F. Liguer); 4. Mireille (fantaisie (Gounod-A. Quoiz); 5. Santiago, valse (A. Corbin); 6. Le Clairon, défilé (Rourérolis).

ROUBAIX

CINÉ DUBUS - RUE DES CHAMPS Téléph. 23.46
Matinée 3 h. Soirée 8 h. — 2 succès. — **BANGO.** Comédie dramatique tirée de la pièce d'Alfred Savoir, interprétée par le merveilleux fantaisiste français: **Adolphe Menjou.** — **LE DEMON DE MINUIT.** Drame avec Rod La Rocque, Dorothy Gish et Ernest Torrence. — **LES DEUX ALERTES.** Comic. — **ACTUALITÉS.** — **La semaine prochaine: LA GRANDE DUCHESSE ET LE GARÇON D'ETAGE.** — Prochainement: **LA BOHÈME.** 37059

60, RUE DECRÈME (UNIVERSEL CINÉMA)
Pola Negri dans **FLEUR DE NUIT.** Grand drame. — **BELPHEGOR.** 6me chapitre. — **LE MYSTÉRIEUX RAYMOND.** Super comédie gaie, un véritable tour de force, clous sensationnels, doublés d'une action dramatique émouvante, interprétée par Raymond GRIFFITH. — **PATHÉ-REVUE.** 37042d

MODERN' CINÉMA 76, RUE JOUFFROY
Programme du 30 Avril au 5 Mai. — **VERS LA LUMIÈRE.** Grand drame avec Milton Sills. — **LA PUISSANCE DU TRAVAIL.** Comédie dramatique. Film français. — **GAGNANT QUAND MÊME.** Comédie sportive. — **JOURNAL-ACTUALITÉS.** 37047d

SALLE SAINTE-CÉCILE TÉLÉPHONE 1.99
Matin. 3 h. Soirée 8 h.
LE FERMIER DU TEXAS. Grand drame interprété par Mady Christians, Lilian Hall et Edward Burns. — **DARWIN AVAIT RAISON.** Scène comique avec les singes prodiges Bib, Bob et Babette. — **BELPHEGOR,** avec René Navarre et Elmire Vanzier. 3me épisode. — **PATHÉ-REVUE.** — **PATHÉ-JOURNAL.** — La semaine prochaine: **LE SUBLIME SACRIFICE DE STELLA DALLAS.** Grande superproduction avec Ronald Colman. — Location gratuite. 37063d

UNIVERSEL-CINÉMA - 214, Gde-RUE
COHEN KELLY ET Cie. Sous ce titre se cache un film incomparable interprété par **Charlie Murray** et **Georges Sydney**, entourés d'artistes en renom. — **SON MAITRE.** Drame émotionnant. — **MONSIEUR SON PAPA.** Vaudeville. — **LE NOEL DE TOTO.** Comique. — **ACTUALITÉS.** 37061d

LUNA-PARK -- CINÉ - DANCING
136, RUE PIERRE-DE-ROUBAIX — ROUBAIX
CINÉ: Matinée, Soirée. Magnifique programme. Grande semaine du RIRE! — **DANCING PERMANENT** à partir de 3 heures. 2 orchestres. 3 jazz dans leur fameux répertoire, joué sans interruption. Les derniers succès en vogue. Succès inédit. Prix d'entrée: 3 fr. — Lundi: **CINÉ ET DANCING PERMANENT** à partir de 3 heures. 37057d

APRÈS VOTRE VISITE AU CHAMP DE FOIRE ALLEZ VOUS DIVERTIR AU **MAGIC CITY** 58, Rue Bernard CINÉMA-BAL
avec ORCHESTRE et JAZZ réputés. — Danses à la mode. — BELLE SALLE. 37064d

CINÉ-BAL DU PILE —: PLACE CARNOT :— ROUBAIX
LA TRAGEDIE DE KILLARNEY avec Thomas Meighan et Lois Wilson. — **UN PARI DANGEREUX.** Drame avec plusieurs artistes. — **DANS LE BRASIER** avec Tom Mix, son cheval Tony et son chien Buke. — **CHANTAGE ET LITTÉRATURE.** Comique. Dimanche et Lundi nouvel orchestre Jazz. — Entrée 2 fr. 50. 36973

CROIX

ALCAZAR-CINÉMA -- CROIX-BLANCHE
FLEUR DE NUIT. Grand drame avec Pola Négri. — **RAYMOND S'EN VA-T'EN GUERRE.** Comédie gaie. — **BELPHEGOR.** 4me épisode. 36988

WATTRELOS

CINÉMA-BAL JACOBS 236, Rue Carnot, 236 WATTRELOS
Fête du Muguet: **GRAND BAL FLEURI.** Des fleurs seront distribuées aux jeunes gens. Grande attraction dans les salles de bal: **WELLMON.** Duo. — **LES ROIS DU JAZZ.** Piano excentricités. — **AU CINÉ:** programme magnifique: **LA FEMME EN HOMME.** Film français par Carmen Boni, Carlo Tesdeschi. — **LE MYSTÉRIEUX DESTIN.** Comédie dramatique. — **BELPHEGOR,** par René Navarre. — **PATHÉ-REVUE.** — L'attraction passera au Ciné le Samedi et le Lundi en matinée et soirée. 37041d

TOURCOING

SPLENDID-CINÉ —: RUE DES ANGES :— Tél. 14.40. Location gratuite.
LE FANTOME DU MOULIN ROUGE. Ne pas confondre avec le Fantôme de l'Opéra. Interprété par G. Vauthier et Sandra Milovanoff. — **FACE AUX LOUPS.** Grand film dramatique, interprété par les meilleurs artistes et la petite Jeanne Hamon et son chien-mouton. 37072d

PROGRAMME DU 30 AVRIL AU 5 MAI

ROYAL LELEU Rue Lacroix — VERS LA LUMIÈRE! avec Milton Sills.

Ciné du Tilleul Rue Jules-Guesde — LA PUISSANCE DU TRAVAIL Belle comédie dramatiq.

Modne Ciné Noel Rue Jouffroy — GAGNANT QUAND MEME Grande comédie sportive Courses de chevaux

AU FRESNOY
Entrée permanente à partir de 15 heures donnant droit à toutes les attractions.
SKATING — DANCING — CINÉMA
« LE DÉMON DE MINUIT », avec Rod La Rocque, Dorothy Gish, Ern. Torrence. — « LA VILLA AUX 7 CLEFS », par Douglas Mac Lean. — « BELPHEGOR », 6me chapitre. — La semaine prochaine: « LES LARMES DE COLETTE », avec Sandra Milovanoff.
Adaptation musicale

CHRONIQUE DE L'ENSEIGNEMENT

ROUBAIX. — Ecole Pratique de Jeunes Filles, place Notre-Dame. — Réunion aujourd'hui dimanche, à 15 h. 30: Projections lumineuses (Le Mont St-Michel), thé, sauterie, bibliothèque, projets d'excursion.

— Le cours de comptabilité public et gratuit, qui avait été momentanément suspendu, fonctionne de nouveau le vendredi, de 19 h. à 20 h. 30. Nous rappelons qu'en dehors des cours du soir, des cours de comptabilité, de correspondance commerciale, de modes, de couture, de lingerie, de pâtisserie, de puériculture, ont lieu dans la journée, à l'Ecole Prat