PROFITEZ DU CHANGE BELGE!

Avec votre argent français:

HABILLEZ-VOUS -- CHAUSSEZ-VOUS -- COIFFEZ-VOUS

à la Maison SCHOULLER

36, PLACE DE LA TOMBE — KAIN-LEZ-TOURNAI (Belgique)
(A 10 minutes de la Gare de Tournai, arrêt du tram)

Celui qui accepte en paiement l'argent français avec 50 pour cent de prime :— 100 FRANCS FRANÇAIS VALENT DONC 150 FRANCS BELGES

LA MAISON SCHOULLER EST LA PLUS IMPORTANTE DU TOURNAISIS

GRANDE MISE EN VENTE DES NOUVEAUTÉS D'ÉTÉ

COSTUMES CÉRÉMONIE peigné noir ou bleu, à ..... 495 fr.
COSTUMES DRAP FANTAISIE, façon extra, teintes mode ..... 595 fr.
COSTUMES DRAP FANTAISIE hautes nouveautés ..... 395 fr.
COSTUMES DRAP ANGLAIS ..... 195 fr.
PARDESSUS DEMI-SAISON, fin peigné, teintes mode ..... 395 fr.
GABARDINES TISSUS IMPERMÉABLE ..... 295 fr.
TRENCH COAT pour hommes et dames, tissus laine ..... 250 fr.
MANTEAUX pour Dames et Jeunes Filles, soie fantaisie, entièrement doublés soie ..... 395 fr. et 395 fr.
MANTEAUX Dames, popeline, gabardine, etc., noir et couleur ..... 175 fr. et 250 fr.
COSTUMES Jeunes Gens et Garçonnets, drap anglais ..... 95 fr., 125 fr. et 175 fr.
MANTEAUX et ROBES Fillettes, tissu laine et soie, depuis ..... 95 fr.

POUR LA PREMIÈRE COMMUNION

TOILETTES GARÇONNETS : SMOKING, 195 et 250 fr. — COSTUMES VELOURS DE SOIE: 250 et 295 fr. — COSTUMES MARINS : 150 et 195 fr.
TOILETTES FILLETTES : ROBES CREPE DE CHINE à 250 et 195 fr. — ROBES CREPE MAROCAIN à 125 et 175 fr. — ROBES TISSUS FANTAISIE SOIE, hautes nouveautés, à 95 fr., 125 fr. et 175 fr.

La Maison vend indistinctement TOUS LES ARTICLES pour la Ire COMMUNION
TOILETTES COMPLÈTES pour GARÇONNETS comprenant : un Vêtement, une Paire de Bottines ou Souliers, un Chapeau, une Chemise, une paire de Bretelles, une paire de Bas, un Brassard, une Pochette, un Livre de Messe, un Chapelet, une paire de Gants, depuis 300 f. belges, soit 200 fr. français.
TOILETTES COMPLÈTES pour FILLETTES comprenant : une Robe, un Voile, une Ruche, une Chemise, un Pantalon, une Combinaison, un Corset, une paire de Bas, une paire de Souliers, une Aumônière, un Chapelet, un Livre de Messe, une Pochette, un Collier, une paire de Gants, depuis 250 fr. belges, soit 167 fr. français.

N'oubliez pas que tous ces prix s'entendent en FRANCS BELGES et que 100 FRANCS FRANÇAIS REPRÉSENTENT 150 FRANCS BELGES

MAGASIN OUVERT TOUS LES JOURS, MÊME LE DIMANCHE, de 7 h. ½ à 12 h. ½ et de 2 heures à 7 heures du soir. 37055d

PIERRE MARCHAL

38 - 40 rue Esquermoise - LILLE

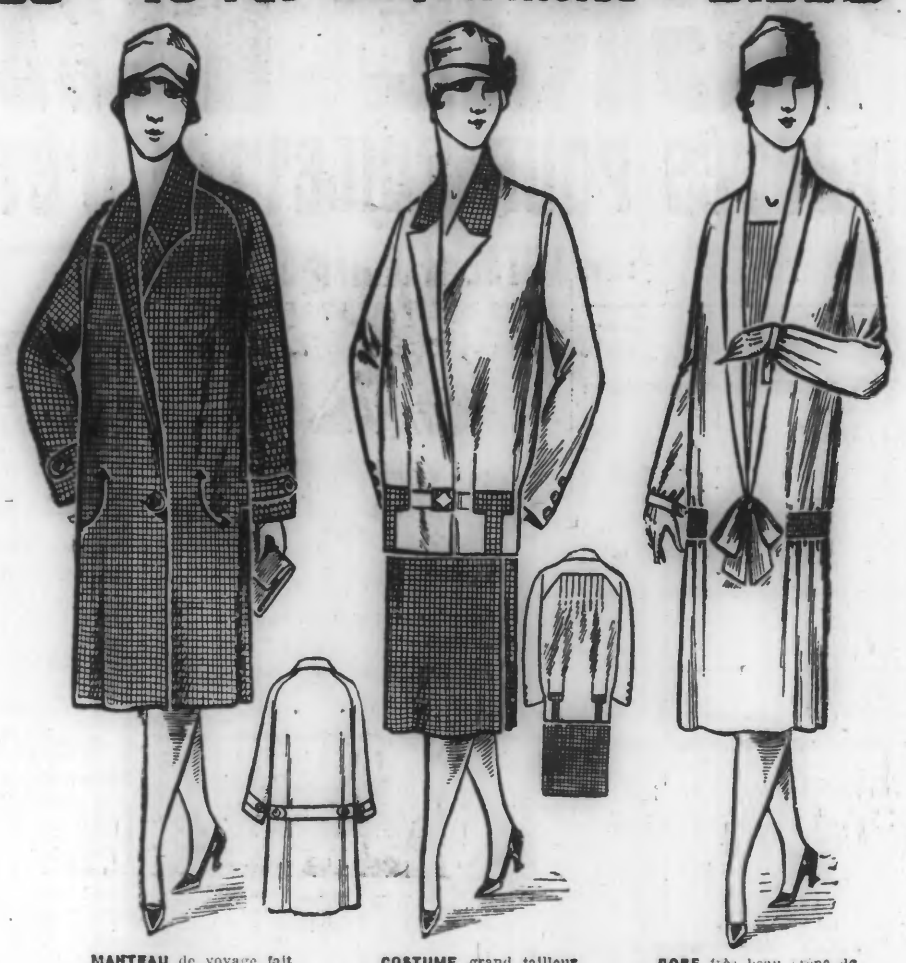

MANTEAU de voyage fait par tailleur, draperie extra haute nouveauté ..... 259 fr.

COSTUME grand tailleur, draperie fantaisie et unie, doublé satin flou. 199 fr.

ROBE très beau crêpe de chine pure soie, tous coloris..... 199 fr.

ENTRÉE LIBRE — Les Magasins sont ouverts le Dimanche jusqu'à 11 h. 3/4 — *PRIX FIXE*

Baume Tue-Nerf Mirigo — Guérison instantanée. **MAUX DE DENTS** — C'est la seule préparation vraiment miracle des maux de dents d'une façon définitive. Prix 11 fr. 20 toutes pharmacies. — Envoi 1fr cont. 11.20 adressé à P. GUIAUD, Phien, 8, rue St-Saint, LYON-GUILLIN.
TOURCOING : Phie Maselef, 18, rue Carnot.

Roubaix : Pha Delattre, 26, Grande-Rue. Pha Gerard, 18, rue Ch.-de-Fer.

Constituez le trésor de la Famille

69 pièces de riche Orfèvrerie ivrées en Coffre

payable **2fr 50** par jour

livraison immédiate

garantie 20 années

Etabt C. A. M. P. 1, Rue Gorda, Paris (Xe)
notice explicative envoyée franco

POUR LA FEMME

Toute femme qui souffre d'un trouble quelconque de la **Menstruation, Règles irrégulières ou douloureuses**, en avance ou en retard, **Pertes blanches, Maladies intérieures, Métrite, Fibrome, Salpingite, Ovarite, suites de Couches**, guérira sûrement rien qu'en faisant usage de la

JOUVENCE DE L'ABBÉ SOURY

uniquement composée de plantes inoffensives, jouissant de propriétés spéciales qui ont été étudiées et expérimentées pendant de longues années.

La JOUVENCE DE L'ABBÉ SOURY est faite expressément pour guérir toutes les maladies de la femme. Elle les guérit bien parce qu'elles débarrasse l'intérieur de tous les éléments nuisibles; elle fait circuler le sang, décongestionne les organes, en même temps qu'elle les cicatrise.

La JOUVENCE DE L'ABBÉ SOURY ne peut jamais être nuisible, et toute personne qui souffre d'une mauvaise circulation du sang, soit **Varices, Phlébites, Hémorroïdes**, soit de l'Estomac ou des Nerfs, **Chaleurs, Vapeurs, Etouffements**, soit malaises du

RETOUR D'AGE

doit employer la

JOUVENCE DE L'ABBÉ SOURY

en toute confiance, car elle guérit tous les jours des milliers de désespérées.

Il est bon de faire chaque jour des injections avec l'**HYGIÉNITINE des DAMES** ; la boîte : 5 fr. 50, impôt compris.

La JOUVENCE DE L'ABBÉ SOURY, préparée à la Pharmacie Mag. DUMONTIER, à Rouen, se trouve dans toutes les pharmacies. Le flacon : 9 fr. 75, impôt compris.

EXIGEZ la **Véritable JOUVENCE DE L'ABBÉ SOURY** avec le portrait de l'Abbé SOURY et la signature Mag. DUMONTIER en rouge, sur chaque boîte.

BELLE MAISON usage tout comm., à vend. bonnes condit. 47, rue du Carilloy, Rx. Vis. de 3 à 6 h. 58846

TERRAIN rue du Labourieur (Cx-Rouge) 10m front rue, 46m prof. à v. 1 ou 2 lots. Adr. au jnal. 58955

MAISON LIBRE Tg, élect., salle de b. 60.000 fr. Adresse au journal. 58928

Nouvelle Maison ouvr. à vendre, libre. A Roncq, arrêt du tramway, près la Place. Adr. au journal. 58860

POUR ACHETER une Maison, un Terrain, Reprendre un Commerce à LILLE adressez-vous Cabinet de LA LOUVIÈRE H. DUTAT, ex-exp. or. Trib. 64, rue de la Louvière, Lille-St-Maurice. - Trem 1 arrêt La Louvière. - Mongy: Saint-Maur; tourner côté Mongy. — Capitaux déposés chez Notaire. Répertoire envoyé gratuitement. Aucune commission à payer. 36148

Ventes diverses

Etude de Me Marcel SUTILS, Commissaire-Priseur à Roubaix. Téléph. 23.10.

HOTEL DES VENTES DE ROUBAIX
28, Grande-Rue, 28
VENTE aux enchères publiques
Après décès, d'un
BON MOBILIER

En vertu d'une ordonnance de M. le Président du Tribunal départemental du Nord (Section de Lille).

Le LUNDI 2 MAI 1927, à 1 h. 30 après-midi par le ministère de Me Marcel SUTILS, commissaire-priseur.

Belle armoire ancienne, Commode ancienne; Meubles de salon et de salle à manger : buffets, tables à allonges, six chaises cannées en chêne et autres. Fauteuil. Lits et literie; Lavabos; Tables de nuit; Garde-robe; Petit coffre-fort; Glaces; Rideaux; Petite coiffeuse; Pendules; 2 Services de table en faïence; Verrerie; Service à café.

En quantité d'autres objets.

Au comptant - Frais en sus. 71653

Etude de Me Fernand POREET huissier à Tourcoing
—:—
Ville de Tourcoing
SALLE DES VENTES
Rue de Tournai
VENTE JUDICIAIRE

Le LUNDI 2 MAI 1927, à dix heures du matin, Me BODVIN, commissaire-priseur, procédera à la vente aux enchères publiques de:

Une voiture automobile torpedo « Alba » 7 CV; un lot poêles anglais et chambres à air; un buffet et une desserte chêne sculpté; deux glaces biseautées, encadrement chêne sculpté; un casier à musique; une table à allonges; autres tables; lustres à gaz.

Chaises fonte et dossier cuir; garniture de cheminée; pendule et vases; lampes, foyer, cuisinière, chaises cannées, fauteuil Voltaire, armoire à glace, lavabo, table de nuit, toilette, rideaux, tentures, vaisselle et batterie de cuisine, etc., etc...

Un piano. Un appareil à vulcaniser.

AU COMPTANT. 71857d

Etude de Me A. Moeneclaey, Comm.-priseur à Lille.
VILLE DE LILLE
Hôtel des Ventes
10, rue Jean-Roisin, 10
VENTE
AUX ENCHÈRES de
I. - TABLEAUX
Anciens et Modernes
II. - OBJETS D'ART
Miniatures - Ivoires - Vases Bronzes - Garniture de Cheminée - Faïences, etc.
LUNDI 2 MAI 1927, à 2 h.
A. MOENECLAEY.
EXPOSITION : Dimanche et lundi 10 à 12 heures. 71766

DEMANDES ET Offres d'Emploi

Chef de Fabrication de tout premier ordre, très expérimenté en draperie fantaisie, bon coloriste et dessinateur pour situation import. est demandé. Discrét. assurée. Ecr. init. L.W. au journal. 298424

Laines Peignées Placier bien au courant fabrique et négoce, connaiss. tous travaux d'intér., désire changer. Ecr. V.X. au journal. 299390

EMPLOYÉ est demandé chez fabricant robe fantaisie à Roubaix, pour suivre les commissions. Ecrire en donnant références aux init. H.S.D. bur. du journal. 71867

Sténo-Dactylo pour factures, expéditions est demandée. Se présenter Henri Bonte, 414, rue du Tilleul, Tg. 58999

Maison de transport de Tourcoing demande de suite **EMPLOYÉ** pour service douane. Faire off. avec références et prétentions init. V.H.H. au journal. 718854

FILATURE LAINE
Bonneterie Tg demande bonne **Sténo-Dactylo** pour correspondance et comptabilité. Ecrire Boîte postale 202, à Tourcoing. 71882

On demande Dactylo pouvant travailler aux écritures. Libre de suite de préférence. Réponse init. K.S.D. au bureau du journal. 719830

COMMERÇANT désireuse faire tournées ou courses quelques jours par semaine. S'adr. 47, rue de Strasbourg, Tourcoing. 350104

On demande des ouvrières **EMBALLEUSES** pour biscuiterie. 29, rue d'Austerlitz, Tourcoing. 58944

TAPISSIER Excellent colleur est demandé chez M. Dassonville, 2, rue la Poterie-aux-Chênes, Rx. Travail assuré. Durable. 299724

COUTURE Ouvrières et demi-ouvrières sont demandées. Bons salaires. 105, rue Monge, Roubaix. 299294d

Ex-Entrepreneur couv., plomb., établi 5 ans, bon ouvrier, 40 ans, cherche emploi chef atelier même dans usine. Sérieuses référ. Verserait caution dans affaire garantie. Ecr. init. E.V. au journal. 29758

TAILLEUR dem. bon ouvrier et dem. 61, rue St-Joseph, Rx. 299366d

COUTURE On demande de bonnes ouvrières couturières. S'adresser Galeries Fémina, 29, Grande-Rue, Roubaix. Travail assuré. 71874

MAGASINIER au courant du travail secondaire de bureau est demandé. Sérieuses références exigées. S'adresser Confiserie St-Jacques, 41, r. de l'Industrie, Mouscron 71876d

PEINTRES Bons ouvriers et demi-ouvriers sont demandés. M. Castil, 118, rue Jules-Guesde, Lys. 71879d

COIFFEUR On dem. bon coiffeur pour travailler à son compte; 43, rue Jules-Guesde, Lys, près gare. Salon du Petit Célestin (35 années d'existence). 299114

Cylindreur Coton On demande un bon cylleur de tubes veau. S'r dimanche matin, 57, rue des Fabricants; lundi, 12, rue du Bois, Rx. 29914

TEINTURIER laines filées et pièces laine dem. place. Trait. à l'étranger. Ecr. init. L.X. au journal. 299174

JEUNE HOMME de 16 ans est demandé pour tourneur de bois. Se prés. lundi, 71, rue Verte, Tg. 58985d

TAILLEUR ½ ouvr. est dem. 70, rue du Tilleul, Sapin-Vert, Wem. 09d

COUTURIÈRE Ouvrière ou apprentie est dem. 9, rue de Belfort, Tg. 58997d

Bon Mécanicien connaissant à fond matériel filature et retorderie de coton est demandé. Ecr. aux init. V.M.M. au bureau du journal. 71884

TUBES EN PAPIER CHEF RÉGLEUR connaissant tous systèmes de machines est demandé à la Tuberie du Nord, 128, rue de Blanchemaille, Rx. Sérieuses références exigées. Se présenter ou écr. Discrét. assurée. 71886

JEUNE HOMME 16 à 18 ans, présentant bien, bonnes références, demandé pr tenir bureau Flers-Bourg. Travail facile. Rép. init. T.D.L. au bureau du journal. 19926d

Garçon Boucher est demandé. S'adr. 104, rue de Mouveaux, à Tg. 71827

TAILLEUR demande un bon apprenti sachant coudre et jeune fille pour aider la couture, rue de Lille, 87 bis, Mouveaux. 299944d

Voyageur Draperie libre suite, demande place. Visitorat préférence Normandie. Rép. E.X. au journal. 29896

FILLETTE est demandée pour travail de bureau, ayant certificat, présentée par ses parents. 15, rue Nain (1er étage), Roubaix, lundi matin de 8 à 9 h. 299064

Négociant en Tissus demande employé libre de suite pour suivre commissions et échantillonnage. Réponse init. C.X. bur. du journal. 299904

MAGASINIER sachant visiter et plier est dem. par fabricant draperie. Ecr. au journal init. Z.W. 29879

GÉRANCE ou collab. perm. envis. repr. évept. est recherchée par pers. disp. cap. et très sér. référ. Ecr. Y.W. au journal. 298774

APPRENTIES
Remmailleuses sur machine, gagnant de suite, sont demandées. 47, rue de Bradford, Tourcoing. 71828

MASSEUSE expérimentée est demandée. 20, rue de Wailly, Tourcg. 718914

CHAUSSURES On demande bon demi-coupeur pouvant débuter ouvrages en série. Adr. au journal. 718334

HEM
Jeunes Ouvrières sont demandées. — S'adresser Teinturerie Les Fils de Donatien Cambeaux, Hem-Lenglet, à HEM. 71816d

COURSIER sachant aller en vélo, 14-15 ans est demandé, 6, boulev. d'Halluin, Roubaix. 716464

BONNETERIE Rebineuse, ouvrières circulaire, ½ ouvrières demandées, 114, rue de Mouveaux Rx. 71643

DORURE — ARGENTURE
BRONZAGE — CUIVRAGE — DECORS SUR TOUS METAUX
ORFÈVRERIE DU NORD
24, Rue des Champs, 24, ROUBAIX — (Téléphone 13.52)
TRAVAIL SOIGNÉ — SPÉCIALITÉ 37057
TRAVAIL SOIGNÉ — SPÉCIALITÉ

JOUETS
Pour vos PELLES, BÊCHES, etc..., adresses-vous directement aux ATELIERS DE DÉCOUPAGES **M. MESTDAGH** 24, RUE DU BOIS, 24 TOURCOING 589634

REPRÉSENTANT désire s'adjoindre carte concernant industrie textile, au besoin reprendrait portefeuille intéressant. Ecr. init. U.Y.Y. au bureau du journal. 589764

BANQUE recherche jeune employé possédant bonne instruction. Ecr. au journal initiales V.P.P. 590194

BOUCHER On dem. un garçon ou un apprenti. 67, rue Tournai, Tg. 4d

Fabriq. Chaussures demande bons monteurs, afficheurs, apprenties chamarreuses et demi-ouvrières. S'adresser: Dantoing, 32, rue du Dahomey, Tourcoing. 590134d

Bonnes Eplucheuses 8nes draperies sont demandées. S'adresser: 24, rue des Anges, à Tourcoing. 590114

Pr création bureau recherchons une dactylo et une sténo-dactylo ayant pratique. Préférence sera donnée à personne disposant d'une pièce ou deux à Roubaix ou Tourcoing. Ecrire suite avec références à HACOT 23 Cité Gare, AUCHEL (P.-de-C.). 71451

Maison Draperie demande EMPLOYÉ sérieux, connaissant bien la partie pour suivre clientèle et représentants. Rép. init. D.S.D. au bureau du journal. 71851

Première agence belge de **Représentations** désire entrer en relations avec bonne filature de coton française pour vente de chaîne 30 fuseaux. Ecr. Gilleman et Vandenbossche, Renaix (B.). 71720

Fileurs *Stehélin* et Rattacheurs sont demandés par filature de laines peignées. 30, boulevard de Mulhouse, Rx. 71740

Agent en Douane est demandé par maison de transports de Tourcoing. Ecrire aux init. V.B.B. au journal en indiq. référ. et prétent. 71799

ON DEMANDE
CONTREMAITRE FILATURE
LAINE MIXTE POUR TAPIS, connaissant cardage et préparation. S'adresser Société Industrielle, 56, rue de Lille, Tourcoing. 71800

Aide-Comptable Bon aide-comptable dans textile, sérieux, bonnes références, désire changer. Faire offres aux init. W.R.D. au Journal. 71773

AIDE-JARDINIER est demandé trois jours par semaine. Se présenter matin de 10 à 2 heures et soir de 6 à 8 h., rue d'Inkermann, 268, Rx. 71732

Bne Sténo-Dactylo ayant belle écriture, est demandée pour travaux comptabilité. Ecrire aux init. Z.R.D. au bureau du journal. 71786

CONTREMAITRE connaissant le réglage des cardes pour assortiment de cardé est demandé de suite. Ecrire en donnant références aux init. A.S.D. bur. du journal. 71787

BOULANGER demande place comme 1er ou second. Ecr. W.T. au J. 297214

EMPLOYÉ 18 ans, libre de suite, actif, intelligent, belle écriture, ayant connaissances travaux bureau, est demandé par fabricant. Sérieuses références exigées. Ecr. init. Y.W au journal. 29874

PEINTRES Bons ouvr. sont dem. ch. Decuyper, Place, Neuville-Ferrain. 58947

Fabrique Bonneterie machines « Scott » demande **Directeur technique** Situation et avenir. Discrétion assurée. Ecrire init. O.D.L. au bureau du journal. 1982

DESSINATEUR fait chez lui dessins industriels, d'architecture, peinture à l'huile, décoration, tableaux. S'adr. ou écrire R. Dolattre, rue Moissonnier prolongée, Rx. 37012

OUVRIER BONNETIER pour machines circulaires bas et chaussettes Standart, Corona, articles fantaisie, est demandé chez Julien Flament et Cie, 12, rue du Moulin-Fagot, Tg. 71798

JEUNE DAME ayant brevet cherche occupation chez elle. Ecrire 326, rue Fleurus (au 1er), Tourcoing. 58893

CHAUFFEUR On demande un bon chauffeur d'usine. 130, rue Racine, Tg. 58954

Chef-Magasinier 42 ans, sérieux, meilleures références, pour entrées et sorties matières, rendement, mise aux machines, recherche emploi stable. Ecrire init. V.C.C. au bureau du journal. 58959

Couvreurs-Zingueurs qualifiés sont demandés de suite Fourneau Frères, place du Progrès, Roubaix. 29861

CAISSIÈRE au courant travail de bureau et mach. à écrire voudrait s'occuper quelques heures le soir et si possible dimanches et jours fériés. Ecrire init. A.W. au bureau du journal. 29806

Ancienne Cuisinière demande journées ou intérim. Adresse au journal. 299264

Personnes sérieuses pr laver malades et entretenir chambres sont demandées. Clinique GABERT, Bd Industriel, Brun-Pain, Tourcoing. 716634

REPASSEUSE est demandée 2 jours par semaine. 127, rue de la Baille, Tg.

Femme de Chambre sérieuse, sachant coudre, aimant les enfants, est demandée 459, Bd Gambetta, Tourcoing. Se présenter de dix heures à quatre heures. 29906

Femme à Journée Je recherche personne pour faire petite lessive, repasser et raccommoder deux jours par semaine. Prendre adresse au bureau du journal. 299094

Bonne Servante sachant un peu cuisine est demandée. S'adr. 51, rue Nationale, à Tourcoing. 589274

ON DEMANDE
Femme de Chambre sachant très bien coudre et aimant les enfants. Sérieuses réf. 30, rue de Wailly, Tg. 71840

DAME dem. couture, repassage en 4e ligne. Ecr. Z.T. au jnal. 297864

— DEUX BONNES — sont demandées. Service facile. Bons gages. S'adr. 63, rue du Château, Tourcoing. 58946

Servante-Cuisinière est dem. chez jeune ménage. Référ. 44, Bd de Cambrai, Rx. 29813

DAME SEULE âgée, sachant faire la cuisine, désirerait tenir compagnie à hommes seuls, Roubaix. Vie de famille. Ecr. aux init. V.E.E. au bureau du journal. 59001

Bonne Servante est demandée. Pas de lessive. S'adr. 2 ter, rue Ste-Thérèse, Rx (place Ste-Elisabeth). 9234

INTÉRIM s'occupant enfants et petit service femme de chamb. est dem. pour Lille, 8, rue Gounod, pendant 1 mois. Se prés. à Rx, 129, Bd d'Armentières. 29798

ENSEIGNEMENT

LEÇONS DE DANSE Toutes les danses en 5 leçons. Charleston. Leçons particul. et cours. M. et Mme Boucher, professeurs, 11, rue St-Vincent-de-Paul, Tg (car E arrêt S.-Cœur) 37032

Anglais - Espagnol Allemand - Italien - Français Leçons et traductions. 8 bis, rue du Grand-Chemin, Roubaix (de 5 à 7 ht. res). 49532

Anglais - Latin franç., allemand, par prof. dipl. de nationalité angl. Leç. part., cours du soir. Prix modéré. 381, Bd Gambetta, Tourcoing. 12419

STÉNOGRAPHIE-DACTYLOGRAPHIE Mlle M. D'HAZE 140, Rue Pellart - Roubaix Cours du jour, Cours du soir. Cours d'enseignement Leçons particulières Placement assuré des élèves.

CYCLES & AUTOS

SUIS ACHETEUR vielles autos hors d'usage ou accidentées. Devoldre, 60, Bd de Strasbourg, Rx. 299236

BICYCLETTE à vendre d'occasion, boulevard de l'Egalité, 35, Tg. 299136

FORTE MOTO B.S.A. 5 HP. à vendre 1500 fr. S'adr. 59, rue Vauban, Vieille-Place, Wattrelos. 296024

OCCASION Vélo La Française Diamant, état neuf 350 fr. et Etabli menuisier neuf 150 fr. 73, rue Jules-Guesde, Roubaix. 299704

2 litres *Ballot* 10 CV, conduite intérieure Weymann, *freins avant et servo-freins*, parfait état, garantie, à vendre, 38, boulevard Industriel, Tg (Tél. 148). 71858

SUPERBE CAMIONNETTE
« UNIC » à vendre ou à échanger contre petite conduite intérieure. S'ad. 111, r. Blanchemaille, Rx. 71579

Rally Sport 2 places, occas., 5.500 km, parfait état, cause double emploi. S'adr. R. Vanrullen, Wervicq. Prix à débattre. 29940

AMILCAR Voitures neuves, Cabriolet 2 pl. 6 CV. Cond. Intér. 4 pl. 7 CV carr. Weymann. — Occasions: Sport bois 2 pl. 6 CV, Cabriolet 2 pl. 6 CV, Landaulet taxi marq. « Métallurgique » 17 CV. Garage DEJONGE, 26, Bd de Cambrai, Roubaix. 718644

A VENDRE Camionnette « Renault » 500 kgs, demi-taxe, revisée dernièrement, bon état de marche, 4.000 fr. Adr. au journal. 718654

A VENDRE TORPEDO PEUGEOT 9 ch., carrosserie bois cuir très confortable, 2 roues de secours, porte-bagages robustes, tout en bon état. S'adresser: 118, rue d'Ivry, Roubaix. 718784

Moto *Saroléa* 4 HP, état neuf, à vendre. Br 200, r. Jules-Guesde, Croix. 718314

N'ALLEZ PAS PLUS LOIN
LE MAGASIN DES
SOLDES DU NORD
312, rue Carnot, 312 — WATTRELOS
possède un choix considérable de confection pour tous. CHAUSSURES, LINGERIE, DENTELLES, etc.... A DES PRIX INCROYABLES
RECLAME DE LA SEMAINE
CONFECTION
ROBES à partir de ..... 35 fr.
MANTEAUX à partir de ..... 40 fr.
TAILLEURS à partir de ..... 45 fr.

VACCINS - ÉLECTRICITÉ et Rayons X
MALADIES DE LA PEAU
GLANDES — POITRINE — ESTOMAC
GYNÉCOLOGIE — PROSTATITE
VOIES URINAIRES Docteur CASTEL, 52, rue du Curoir, 52 (près Grand'Place), ROUBAIX. 70

CYCLES "DIANA" Médaille d'or 1924
24, Boulevard de Charonne, 24 — PARIS
Homme 275 — Dame 305 — Course 325
fabrication soignée et garantie. Catal. gratis

MOTO A VENDRE A.B.C. montré et compteur en bon état. S'adr. 2, rue du Fresnoy, Tourcoing. 718324

A VENDRE Occasion joli Side-Car 71, rue du Collecteur, Tourcoing. 9724

Réelle Occasion Moto 4 HP. à vendre 31, rue Chanzy, Tourcoing. 589668

MOTO 3 HP bon état de marche 600 francs. Adresse au journal. 590054

SUIS ACHETEUR Solt : Camions, 500 à 1000 k. ou torpédo commerc. force 10 chevaux maximum. Off. 9, rue P.-Motte, Rx T. 29-21. 298854

COUPÉ Delaunay Belleville 15 HP, pneus 895×135 1/2 taxi Eclairage électr. pneus et mécanique très bon état, 2 roues secours, très bas prix, 42, r. Lalande, Rx. 299024

TORPEDO 10 HP. De Dion, excellent état à vendre, bonnes conditions — Garage du Nord, Tg. 71803

Moto *Triumph* 4 HP, « Aiglon » 3 HP, à vendre avec facilités. 140, rue du Pile, Roubaix. 29667

PEUGEOT Cyclo-moto à vendre, état neuf, 77, rue Lacroix, Rx. 29801

MOTO B. S. A. état neuf à v. occ. rare. 51 bis, rue de Wattrelos, Leers. 29818

JOLI COUPÉ limousine pour taxi, bon état, impôt, 7 HP ½, 4.000 fr. Rue de la Gare, 86, Croix. 29888

BON TORPEDO 10 HP, 6 places, revisé, 5.000, 26, rue la Gare, Croix. 29839

N'ACHETEZ PAS avant d'avoir vu la moto **« NEVEJANS »** 107, rue St-Blaise, Tg. 58956

DONNET Profitez des prix actuels Agence E. et A. MULHIER 4-6, r. Scribe, Rx Tél. 39.58 36221

Ecole de Chauffeurs Garantit brevet en pas de jours 150, rue de Roubaix, 150 Tourcoing (Tél. 15-23). 36287

ROUES AUTO pneumatiques, bois, disques, jantes (G.L.) et Talon SUPER-RAY, sont toujours disponibles en toutes dimensions. 174, Rue Gambetta, 174, LILLE (Téléphone 71-60). 71888

AUTO-LEÇONS GARDONE, Conduite et Réparation à forfait. Brevet garanti. 149, Bd Gambetta, Rx. T. 26-07 34068

J'AI disponible des voitures d'occasion garanties, prix très intéressant. Essayez à votre gré la voiture qui vous plaît. G. Venant, agent direct Peugeot, 40, rue de Lille, Roubaix. 86693

BICYCLETTES DE 8e-EXTRÊME garanties entièrement 10 ans, solidité à toutes épreuves, payables 50 fr. à la livraison et le reste en 10 mois, 124, Bd Descat Tourcg (Fresnoy) 35356

A VENDRE
Lorraine Dietrich transformable 15 chevaux, 6 cylindres, 1923, freins avant, peintures Duco excellent état, de marche prix 23.000 fr. — S'adresser 118, boulevard de Beaurepaire, Roubaix. 71432

Au comptant et à crédit
VÉLOS Toutes marques 225 fr. Depuis ..... occasions depuis 80 fr.
MACHINES à coudre et cordonnier 1ère marq. garan 10 ans, depuis 350 fr.
VOITURES D'ENFANTS 150 fr. nouv. mod. dep.
Camille COPPENOLLE
39, rue Neuve, 39
Près la Gd'Place LILLE

AUTO-ÉCOLE 62, Bd de Reims, fondée en 1904. La plus imp. du Nord. Brevet sur petite et grosse voiture. Facilités valables. 33108

PNEUS NEUFS première marque. Rechapages garantis. Pneus et chambres occasion toutes dimensions. Conditions uniques. DURAND, 89, rue Eugène-Jacquet, 89, FIVES-LILLE. 18777

Ecole de Chauffeurs Brevet garanti, à forfait ou à l'heure. Réparation. Achat et vente. CALLENS, 2, rue Mazagran, Roubaix. 82637

Peugeot G. VENANT, Agent direct Cond. intér. cabriolets et torpedos transformables, pneumatiques, 5, 7 et 11 ch. disponibles. Voitures avec carrosserie hors série. Démonstrations gratuites et conditions: 40, rue de Lille, Roubaix (Tél. 14.80). 31831

LES
Maladies de la Peau

peuvent-elles être traitées avec succès au moyen d'une poudre, d'un dépuratif unique, d'une pommade à composition uniforme? Qu'il nous soit permis d'en douter. Une expérience de 50 années (Laboratoire créé par le Docteur Deux), nous a prouvé qu'il fallait à chaque individu suivant son tempérament : conseiller une pommade dans certains cas, un dépuratif ou un sérum dans d'autres cas ; la formule de ceux-ci variant presque avec chaque malade. Ayant spécialisé ce genre de traitement, nous avons acquis une expérience incontestée et les nombreuses guérisons obtenues constituent des preuves indiscutables.

Interrogez autour de vous. — Rappelez-vous que des milliers de malades l'affirment et que des milliers de références ont été publiées depuis la guerre par le Journal de Roubaix.

Nous signalons celle-ci :

J'avais contracté pendant la guerre une affection de la peau avec de vives démangeaisons. Malgré tous les dépuratifs et tisanes essayés, le mal me reprenait sans cesse. Je suis très satisfait de votre traitement et je vous remercie pour la guérison enfin obtenue. — Veuillez agréer, etc...

Jules VANOVERSCHELDE,
214, rue de l'Hippodrome, TOURCOING.

DÉMANGEAISONS DES MEMBRES DU CORPS DU DOS, DE LA TÊTE, DE L'ANUS
ULCÈRES VARIQUEUX ECZÉMA
BOUTONS — FURONCULOSE
Toutes les MALADIES DE LA PEAU, VICES DU SANG, sont traitées avec succès à la
PHARMACIE DU TRICHON
M. VERHAEGHE
Docteur de l'Université de Lille
Ex-Préparateur à la Faculté de Médecine
Pharmacien de 1re Classe. — Expert-Chimiste
PLACE DU TRICHON, *ROUBAIX*
Renseignements tous les jours, Dimanches et Fêtes jusque midi. — Men Sprecht Vlaamsch.

Ecole de Chauffeurs J. DELATTRE, 22, r. Chevalier Roland, Roubaix, face 303, rue de Lannoy. Mécanique et conduite. Garantit brevet. (T. 952) 31802

Roues métalliques Construction, réparation et transformation pr pneus conf. RAMI BEAREM (Tél. 226) 19, rue Croty, Roubaix. 13789

MUSIQUE

Piano style ancien très bonne condition 16 ter, Bd de Paris, Roubaix. 299124

PIANO NEUF cadre fer 3.100 francs, 131, rue Ach.-Testelin, Croix-Rouge, à Rx. 59007d

PIANO bon état à vendre 1.100 fr., 409, rue de la Malcense prolongée car M arrêt Repiletel, Tg.

A VENDRE à moitié prix: un phono avec convertible, un phono à pavillon, un phono meuble, le tout neuf et avec disques gratis. 50, rue Bolly, Tg. 71887d

Pourquoi payer comptant ? De Ruyck vous fait tous les Phonos payables en 10 jours au prix du comptant. PAS CONTENT PAS D'ARGENT

Voyez ce Phono-Meuble en chêne verni 560 francs, payable 55 fr. par mois. Mêmes vitrines Columbia et Gramophone aux mêmes conditions.

DE RUYCK
126, Grande-Rue, 126
44-46, r. St-Georges, Rx. 37066

Jazz-Band Jazz complet, 695, 795 et 895 fr. Tous les access. de jazz, pr cabaret, dancing, Sonnerie, wood-block, baguette. De Ruyck, 126, Gde-Rue, Roubaix. 31248

En versant 100 fr. vous pouvez obtenir un PHONO PAYEN de 20 DISQUES PAYEN de 27 c/m, le tout 600 fr., payable en dix mois de 50 francs. DE RUYCK, 126, Gde-Rue, Rx.

JAZZ BAND EN VERSANT 100 FRANCS, le reste payable en 10 mois vous pouvez obtenir un Jazz-Band complet grand modèle pour Café, tous les articles de Jazz en magasin. (Location de Piano, DELETOMBE, 22, rue du Bois, Roubaix. 36068

PHONOGRAPHES Seule maison rue de Lannoy, 63 accréditée pour la vente des DISQUES PATHÉ FRANÇAIS

Pathé

Toutes les dernières nouveautés. Grand choix. Réparations. Facilités de paiement — JULES BARBIAUX — Ne pas confondre. Arrêt rue Longues-Haies. Même : disque «LA VOIX DE SON MAITRE» 53, rue de Lannoy, Rx. 32630

PIANO Echang. Locat. Accord. Réparat. De Ruyck, 46, r. St-Georges, Rx 32656

PHONOGRAPHES Pathé

Grand choix de disques. Facilités de paiement. Réparations garanties. Mme Vve Ed. CARBONNELLE, 32, rue du Grand-Chemin, ROUBAIX. 13530

En versant 100 fr. vous pouvez obtenir un PHONO garanti avec 40 morceaux à votre choix, payable en 10 mois de 50 fr. DELETOMBE, 22, rue du Bois, ou 142, rue de l'Epeule, ROUBAIX. 21211

PHONOGRAPHES Pathé

GARANTIS sur factures. Grand choix de disques dep. 6 fr. E. MICHEL, 115, rue du Curoir, ROUBAIX. 13570