LA VIE SPORTIVE

GRANDE COURSE CYCLISTE

IVe CIRCUIT FRANCO-BELGE du « Journal de Roubaix »

(150 KILOMETRES)

Le dimanche 5 juin 1927

(PENTECOTE)

4.500 FRANCS DE PRIX

CLUBS CYCLISTES ET COUREURS REGIONAUX, RETENEZ CETTE DATE !

LAWN-TENNIS

La Coupe de la Fédération et le Critérium de France féminin

Victoires du Club de Tennis du Val-des-Roses et de l'Alsacienne-Lorraine de Paris

Comme il était aisé de le prévoir l'équipe du Club de Tennis du Val des Roses a, dimanche dernier battu, sans grande peine, l'équipe du Racing-Club de Roubaix, par la marge sévère de neuf points à rien. De leur côté, les joueuses de l'Alsacienne-Lorraine de Paris éliminaient, du Critérium de France, les joueuses du R.C.R. par cinq victoires à rien.

Le classement officiel des joueurs du Val des Roses est, on le sait, de beaucoup supérieur à celui des Racingmen, qui n'ont pas de plus, comme leurs adversaires, l'occasion de pratiquer le tennis pendant l'hiver, ils manquent peut-être aussi d'un peu d'entraînement; leur énergie, leur bonne volonté sont indubitables, mais ils ont encore beaucoup à faire pour s'approcher du niveau moyen des visiteurs parisiens.

Tous les matches (Simples et Doubles Messieurs), se disputèrent sur les courts du Parc Jean Dubrulle, pendant la matinée du 8 mai.

Le jeune Chrétien Boussus contre le vaillant L. Nisse, fit merveille; contre Roland Boussus M. Plantrou se défendit bien; devant P. Glasser A. Nisse fit de son mieux, et R. Nys s'accrocha sans faiblir vis-à-vis de M. Pélissier. Selon son habitude P. Joseph ne se laisse pas battre sans gagner une manche; en face de A. Martin, Legeay cela constitue une bonne performance. Enfin, J. Dauvin tint tête à P. Victor, et ne fut pas loin de prendre le second set. Dans le Double les deux premières paires du Racing se comportèrent très convenablement.

Résultats techniques:

Club de Tennis du Val des Roses bat Racing-Club de Roubaix par 9 victoires à 0, 18 manches à 2; 118 jeux à 50.

Simples. — Christian Boussus (CTdR), bat L. Nisse (RCR), 6-0, 6-0; Roland Boussus (CTdR) bat M. Plantrou (RCR), 6-1, 6-2; P. Glasser (CTdR), bat Albert Nisse (RCR), 6-0, 6-2; P. Pélissier (CTdR), bat Robert Nys (RCR), 6-1, 6-4; A. Martin Legeay (CTdR), bat Paul Joseph (RCR), 6-3, 6-3, 6-1; P. Victor (CTdR), bat Jean Dauvin (RCR) 6-4, 7-5.

Doubles. — Christian Boussus et Roland Boussus (CTdR), battent Louis Nisse et M. Plantrou (RCR) 6-3, 6-3; A. Martin Legeay et P. Glasser (CTdR) battent Raymond Debly et R. Nys, 6-1, 3-6, 6-4; P. Pélissier et P. Victor (CTdR), battent P. Joseph et A. Nisse (RCR), 6-0, 6-3.

Juge-arbitre, M. Paul Bellon.

L'après-midi fut consacrée aux matches féminins, Mme Inglebert (classée à +15,3), joua très bien contre Mme Olivieri, qui est classée à +3/6, la très gracieuse joueuse parisienne possède un style excellent et un jeu très complet, service effectif, volées précises, coups droits et revers impeccables exécutés avec force et élégance. Les autres « équipières » de l'A.L.P. n'assurèrent trois nettes victoires malgré les efforts de leurs concurrentes roubaisiennes.

Le Double Dames fut particulièrement intéressant et vraiment joli à suivre. La paix du R.C.R. avait gagné la première manche et ne céda la troisième qu'après une lutte serrée.

Résultats techniques:

* * *

Alsacienne-Lorraine de Paris bat Racing-Club de Roubaix par 5 victoires à 0; 10 manches à 1; 64 jeux à 4.

Simples. — Mme Olivieri (ALP), bat Mme Inglebert (RCR), 6-1, 6-3; Mme Gaveau (ALP), bat Mlle A. Picavet (RCR), 6-0, 6-0; Mlle Cochin (ALP) bat Mme Rollier (RCR), 6-1, 6-2; Mlle D. Picqaëd (ALP) bat Mlle A. Picavet (RCR), 6-2, 6-4.

Doubles. — Mme Olivieri et Mlle Cochin (ALP) battent Mme Inglebert et Mlle M. Picavet (RCR), 4-6, 6-1, 6-4.

Juge-arbitre, M. P. Bellon.

* * *

En résumé, la réunion de dimanche dernier, bien organisée, fut, au milieu du beau cadre de verdure du Parc Dubrulle, tout à fait attrayante. Les membres du Racing-Club, compétiteurs et spectateurs ont pris ou vu prendre des leçons de tennis, ils reconnurent unanimement le profit sportif qu'ils peuvent retirer soit en jouant contre meilleurs qu'eux-mêmes soit en les regardant jouer.

FOOTBALL-ASSOCIATION

RACING-CLUB DE ROUBAIX. — Jeudi, à 18 h. 30, entraînement au Parc Jean Dubrulle. Rendez-vous au vestiaire pour tous les joueurs disponibles, à 18 h.

STADE ROUBAISIEN. — En vue des déplacements de dimanche prochain, à Arras, Merville et Olignies, il y aura entraînement général au Stade Maurice Maertens, ce soir jeudi, à partir de 18 h. 30. Les équipiers 13 et 15, absents à l'entraînement de dimanche dernier, sont particulièrement convoqués.

CERCLE ATHLETIQUE SAINT-AUGUSTIN, ROUBAIX. — Aujourd'hui jeudi, entraînement obligatoire pour tous les équipiers, à 7 h. 15, Bd de Lyon.

FOOTBALL-CLUB TOURQUENNOIS. — Ce soir, à 8 h., réunion générale de tous les équipiers : Organisation de la saison d'athlétisme.

TIR

LE GRAND CONCOURS DE TIR DE « L'ANCIENNE » DE ROUBAIX. — Pour faire suite à l'article paru au sujet du concours de tir de l' « Ancienne » de Roubaix, nous donnons ci-dessous le classement après la deuxième journée : 1. Perrin Paul, 2. Bottel Maurice, 3. Malfait Henri, 4. Deflandre Gaston, 5. Detavernier, 6. Penin Marc, 7. Lefebvre Alp., 8. Kobevin Joseph, 9. Bayart Alfred, 10. Debuigne Emile. La prime de la journée a été gagnée par M. Paul Perrin, du Tir National de Tourcoing. — Nous rappelons que le tir est ouvert tous les samedis après-midi, de 14 à 16 h., et les dimanches et fêtes du mois de mai, de 9 à 13 h. et de 14 à 18 h. De service dimanche, le matin, Magnier-Vroman; après-midi, Bayart, Olivier, Pollet.

AMICALE TERNAUX, ROUBAIX. — Dimanche, de 9 à 12 h., au Stand, 181, Grande-Rue, entraînement et réunion de tous les tireurs participant au concours fédéral, pour les dernières instructions relatives au déplacement du 22 mai, à Auberchicourt. De service, R. Decaluwe.

AMICALE DE LYS. — Dimanche prochain, réunion mensuelle. De 10 à 12 h., tir-surprise du mois de mai et entraînement en vue des prochains concours.

FETE NATIONALE DE JEANNE D'ARC, A WATTRELOS. — Nous donnons ci-après le résultat du concours de tir organisé le dimanche 8 mai, à l'occasion de la Fête Nationale de Jeanne-d'Arc : 1. Perrin Paul, 2. Hoepel Henri, 3. Moulard Georges, 4. Delgranges Henri, 5. Bonte Jules, 6. Fleurent Victor, 7. Cambray Hubert, 8. Bayra Léon, 9. Lepontre Georges, 10. Dubus Eugène, 11. Vanesche Paul, 12. Lambrecht Auguste, 13. Rose Louis, 14. Leclercq Léon, 15. Spriet Jules. La distribution des prix se fera le lundi 16 mai, à 8 h., au Café Becquelin, 5, Grand'-Place, Wattrelos. Les prix non réclamés ce jour-là pourront être pris les jours suivants.

FRATERNELLE DES COMBATTANTS, WATTRELOS. — Le Comité de la section annonce qu'un grand concours de tir réservé aux sociétaires commencera dimanche prochain, et se continuera les 22, 26, 29 mai, 5 et 6 juin. Le stand sera ouvert de 9 h. 30 à 13 h. Ce concours pourra être affronté par tous, puisque chaque compétiteur se divisera en trois catégories. Le concours comportera un tir à la carabine scolaire 12 mètres et un tir au Lebel réduit, 20 mètres. D'importants lots sont affectés à cette épreuve.

POIDS ET HALTERES

UNION ROUBAISIENNE DES SPORTS ATHLETIQUES. — Vendredi soir, à 7 h. 30, réunion obligatoire pour les membres de la Commission. Ordre du jour : Gala sportif de Fiers-Breucq.

GOLF

GOLF DU SART. — Dimanche 24 mai. — Coupe du Premier Pas : 1. Mlle Monique Dubois (99-37), 72; 2. MM. Louis Danel (94-20), 74; 3. Henri C. Dubois (100-24), 76; 4. Victor Beaumont (101-20), 81; 5. Jean Maquet (106-24), 84; 6. Jean Delomez (103-00), 85; 7. Lévin Danel fils (100-20), 89; 8. Joseph Dubois (114-24), 90. — 9 partants.

A la même date : Coupe mensuelle : 1. MM. Paul Berthélémy (18), 4 down; J.-T. Gough (12), 4; 3. G.-A. Leys (18), 5; 4. Max Descamps (12), 7; 5. E. Dubois-Provoost (12), 7. — 7 partants. — Le barrage joué entre les deux meilleurs a été gagné par M. Paul Berthélémy.

GYMNASTIQUE

LA DISTRIBUTION DES PRIX

des Concours d'hiver de la Fédération des Sociétés de gymnastique de Roubaix, Tourcoing, Lannoy et leurs cantons

Comme nous l'avons déjà annoncé, dimanche dernier a eu lieu devant un public nombreux, dans la salle de notre société locale, L'Ancienne, de Roubaix, 8, rue du Grand-Chemin, la distribution des prix des concours d'hiver de la Fédération des Sociétés de Gymnastique de Roubaix, Tourcoing, Lannoy et leurs cantons.

DISCOURS DE M. JEAN DESRUELLES

Avant la distribution des magnifiques et nombreux prix, dons de généreux donateurs, le président, M. Jean Desruelles, remercia MM. Wachmar et Pierraux, de leur présence, ainsi que les camarades présidents de fédération et de sociétés, les moniteurs-chefs, les jurés des concours, les parents des gymnastes et leurs amis, les donateurs de prix, M. Jean Deconinck, et enfin la Presse. Il s'adresse ensuite aux gymnastes et aux pupilles, et nous tenons à reproduire cette partie de ce discours :

Nous vous remercions, mes chers amis, d'être venus si nombreux à nos concours, car, entre toutes les raisons que nous avons de nous réjouir en vous voyant si assidus à nos fêtes et concours, il n'en est pas de plus agréable que la certitude bien ancrée du fond de nous-même, que vous venez périodiquement chercher ici santé et bonheur.

Chacun de nous a deux sortes de capitaux à défendre : son capital argent, qui n'est pas le plus important, et son capital-vie, cent fois plus nécessaire. C'est à la poursuite de ce capital-vie que nous sommes attelés dans nos sociétés de gymnastique. Tâche sans éclat, mais tâche essentielle, car la santé restera toujours le premier des biens, celui sans lequel tous les autres restent vains et inutilisables.

Si notre effort aboutit à ce magnifique résultat, c'est principalement à cause de la façon particulière dont nous conduisons notre entraînement.

Les nouveaux venus à la gymnastique ne savent pas toujours les raisons pour lesquelles nous sommes attachés à certains principes dont la nécessité ne leur saute pas aux yeux ? C'est que nous avons derrière

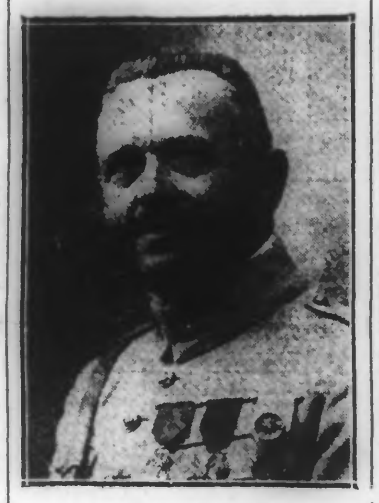

(Photo Mischkind.)

M. JEAN DESRUELLES

nous l'expérience d'un long passé, beaucoup trop long à notre gré, et que rien n'est plus légitime que de faire bénéficier les jeunes de tout ce que nous avons appris.

C'est justement la question de la santé qui nous guide. Nous savons que la gymnastique est pour vous une sauvegarde contre la maladie et une préparation admirable à votre métier d'homme et à vos devoirs de citoyen. Nous sommes très fiers de penser qu'il y a dans vos rangs l'élite de la jeunesse, celle sur qui en toutes circonstances, famille, cité ou patrie, pourront toujours compter.

Dès lors nous pouvons mieux vous faire comprendre la prudence avec laquelle nous agissons lorsque nous abordons pour vous le stade supérieur de l'éducation physique, c'est-à-dire : les sports.

Certes, nous avons dans les sports une confiance parfaite, mais celle-ci n'est point basée sur le sport lui-même, sur la compétition et la recherche du meilleur, qui n'a jamais été l'unique but de nos sociétés. Notre confiance dans le sport vient uniquement de ce qu'il représente une branche de l'éducation physique, la branche la plus élevée.

Comment pourrait-il en être autrement, alors que notre but, notre ambition, sont de faire des hommes vigoureux et puissants.

Aussi nos concours, pour ne pas connaître la vague des manifestations olympiques, nous semblent-ils répondre admirablement à ce que nous attendons. Ce n'est pas en voyant les résultats obtenus et la martiale allure de leurs vainqueurs que nous changerons d'opinion.

Persévérons donc dans cette voie, mes chers amis, et marchons toujours vers cet idéal que nous venons de vous définir. Devenez non des champions, mais des hommes, afin que par vous se perpétue la famille et se forgent des générations fortes et vaillantes, capables de produire, de grandir et d'étendre de plus en plus le prestige de notre grand et cher pays : la France.

Le professeur Desruelles rappelle ensuite les morts au champ d'honneur, et recommande aux jeunes de ne jamais les oublier, puis demande aux nombreuses personnes présentes de faire face au monument élevé par la société de gymnastique « L'Ancienne » à ses morts, et d'observer une minute de silence, ce qui fut fait par toute la salle, debout et découvert.

Ce discours et cette cérémonie émouvante furent très applaudis et le président Wachmar, très ému, en remercia M. Desruelles, puis dit quelques mots à l'adresse de tous et remit les récompenses au nom de l'Union.

Une médaille en bronze à M. Emile Debuisne, vice-président de la Fédération; une plaquette de l'Union à M. Demunck, président de la Renaissance de Marcq; médailles d'argent à MM. Léon Hennebique, de la Roubaisienne, et Sohier, de la Jeunesse du Blanc-Seau; médaille de bronze Tiberghien, Gonlaine, de Wattrelos, et Nutten, Petrick, de Wattrelos; bretelles, Olivier Henri, Ancienne, Roubaix; Prouvost, de l'Espérance, de Wasquehal; diplôme, Derly, Gauloise, d'Hem, et Brunel, de Lys-les-Lannoy.

Et enfin, ce fut la distribution des prix aux trois cents lauréats de la Fédération.

AU RACING-CLUB DE ROUBAIX. — Challenge Interrégional du Tennis-Club Lillois. — Pour la « Coupe de Consolation » réservée par le T.C.L. aux équipes battues dans les éliminatoires du Challenge, deux équipes du Racing-Club (six joueurs chaque) joueront, dimanche prochain, à 9 h. 30 : l'Equipe A (M. A. Stevens, capitaine) recevra au Parc Jean Dubrulle, l'Equipe B du Roubaix Tennis-Club, tandis que l'Equipe B (M. G. Loire, capitaine), se rendra à Lambersart, pour rencontrer l'Equipe A du N.L. T.C.L., qui avait battu le R.C.R. (A), mais que Béthune a éliminée.

— Prix Maurice Dubrulle. — Les deux Handicaps, Simple Messieurs et Simple Dames, qui, depuis de nombreuses années, sont, chaque saison, dotés généreusement par M. Maurice Dubrulle, seront prochainement disputés entre les membres de la section de tennis du R.C.R. Ceux-ci sont instamment priés de consulter les listes d'inscriptions qui sont apposées sur le tableau habituel, au terrain.

PELOTE-BALLE

Les Pelotaris roubaisiens s'affirment!

Dimanche dernier, la Pelote-Balle Roubaisienne s'est distinguée une fois de plus. Voici les résultats des différentes parties qu'elle disputa:

1re lutte entre Valenciennes et Roubaix (Delcourt) Valenciennes 8 jeux (41); Roubaix 5 jeux (34). — 2e lutte entre Cousin et Roubaix (Delcourt): Roubaix 6 jeux (40); Cousin 6 jeux (40). — 3e lutte entre Roubaix (Delcourt), et Valenciennes; Roubaix 8 jeux (42); Valenciennes 2 jeux (40).

LES GRANDS MATCHES DE FOOTBALL-ASSOCIATION

La Journée Stade Français-Racing-Club de Roubaix

DIMANCHE PROCHAIN, AU PARC JEAN-DUBRULLE

L'EQUIPE « JUNIORS » DU STADE FRANÇAIS

finaliste du championnat de Paris, qui rencontrera dimanche prochain, en lever de rideau du match Stade Français—Racing-Club de Roubaix (1 A), l'équipe « Juniors » du R.C. Roubaix, champion du Nord 1926-27

Deux des plus belles équipes de la capitale seront dimanche prochain les hôtes du Racing-Club de Roubaix. Autour des joueurs connus et dont la réputation n'est plus à faire : Bunyan, Dhur, Wilde, Caben, etc., nous aurons le plaisir de voir évoluer la pléiade des jeunes éléments du Stade Français, car cela n'est pas un secret, ce club suit avec un gros intérêt la progression de ses jeunes joueurs, et la venue de l'équipe juniors du Stade Français suscitera un aussi gros intérêt que celui de l'équipe première.

A ces deux redoutables formations, le club doyen alignera ses meilleurs éléments, où nous aurons le plaisir de voir évoluer les neuf éléments qui, dimanche dernier, firent briller les couleurs nordistes.

Nous donnerons dans notre prochain numéro la composition des équipes, ainsi que les dernières performances des deux équipes premières.

CYCLISME

L'OUVERTURE DU VELODROME DE FLERS-BREUCQ

Malgré la concurrence causée par les nombreuses manifestations sportives qui eurent lieu dans la région, la « première » de Flers-Breucq, qui eut lieu dimanche dernier, avait attiré une bonne chambrée.

Les différentes épreuves furent très bien disputées. La direction avait élaboré un superbe programme. Le match-omnium a tenu ce qu'il promettait : Meurger-Devoissoux firent triompher les couleurs françaises en battant Van Isegham-Van Rysselberghe dans la poursuite, ayant fait match nul dans les autres épreuves.

Le match-poursuite régional vit la victoire de Winsingue devant Boursier et Choquel.

Les 100 tours pour débutants furent enlevés par le jeune Verbecken devant Hayart et Hautecœur.

Le Grand Prix d'Ouverture fut une course magnifique et superbement enlevée par l'équipe Van Isegheim-Winsingue devant Meurger-Van Rysselberghe à un tour; Labie-Vamponck à trois tours; Choquel-Thimothée à quatre tours; Devoissoux-Boursier à cinq tours.

Nous avons remarqué dans la tribune d'honneur la présence du consul de Belgique et de M. le maire de Flers.

— M. Vercontère, constructeur des cycles F.A.C., remercie le public de l'ovation faite à son fils, âgé de 14 ans, qui tourna 100 tours au Vélodrome Francis, à une cadence régulière avec un développement de 5 mètres 50. 37445d

LA PEDALE FRANCO-BELGE. — Dimanche, sortie en tenue pour assister au carrousel organisé par l'Union Cycliste de Linselles. Réunion à 13 h. 30. Retour par Bousbecque et Mouvaux. Capitaine de route, Jules Lescocq.

RACING-CLUB LILLOIS. — La section cycliste fera disputer le 24 juillet prochain, un Omnium Cycliste intercluba en deux manches : vitesse le matin, fond l'après-midi. Plus de 3.000 fr. de prix, coupes et médailles, seront attribués aux vainqueurs : Vitesse (0 kilom. 500) : au 1er, 150 fr.; ensuite, 120, 75, 50, 35, 25, 25 et 20 fr.; Fond (100 kilom.) : au 1er, 500 fr.; ensuite, 300, 150, 100, 75, 50, 50, 35, 30, 25, 20 et 15. De nombreux prix en nature viendront s'ajouter à cette liste. L'Omnium consiste en différentes coupes à attribuer aux clubs participant aux épreuves selon leur classement. Chaque club est invité à présenter quatre hommes qui prendront part obligatoirement aux deux épreuves. Cette épreuve est réservée aux coureurs licenciés de l'U.V.F., toutes classes, toutes catégories. — Pour renseignements, s'adresser à M. H. Porcq, 23, rue Nicolas-Leblanc, à Lille, ou au siège du R.C.L., 27, Bd d'Alsace, à Lille.

LE VELO-CLUB LILLOIS annonce aux coureurs ayant participé au Grand Prix H. Boyer, le 24 avril, que la distribution des prix se fera le jeudi 12 mai, à 18 h., la course ayant été homologuée par l'Union Vélocipédique de France. Les coureurs suivants sont convoqués : Delcourt, Pattyn, Deconinck, Lemaire, Guerez, Rorsbant, Houdart, Lebrun, Morant, Heffinck, Vienne, Deferver, Flinois, Butes, Choquel.

GRAND PRIX VINCENT D'HULST. — Cette épreuve étant homologuée, les coureurs classés peuvent se présenter pour retirer leur prix, chez M. Baert, 308, rue Carnot, Wattrelos.

APRES TOURCOING-QUESNOY. — Les coureurs Lefebvre, Verbecken, Vandeperre, Hayart, Hautecœur, Devaspere, Houdart, Claeys, Duplouy, Delcourt, Mesdaz, Lassauw, Robitaille, Crupenandi, Desmitère, peuvent passer au siège du V.C.T., à partir d'aujourd'hui, jeudi, munis d'un acte de naissance, pour toucher leur prix.

BASKET-BALL

LE BASKET INTERNATIONAL
LES CHAMPIONS DE BELGIQUE A TOURCOING

Dimanche prochain 15 mai

L'Antwerp Basket-Ball Club, champion de Belgique, sera notre hôte dimanche prochain. C'est au Sporting-Club Tourquennois, toujours à l'avant-garde du mouvement basketiste, que nous devons cette bonne fortune, et aussi la primeur de voir évoluer le meilleur team belge, dont ce sera la première exhibition en France.

Tourcoing, qui s'est imposé, grâce à l'excellente phalange du S.C.T., comme l'un des premiers centres français du basket, mettra tout en œuvre pour égaler son valeureux adversaire et se rendre, ainsi, digne de l'honneur qui lui échoit.

Les Tourquennois et les sportsmen régionaux sauront gré, nous l'espérons, de le leur avoir réservé un tel spectacle et répondront aux incessants efforts du S.C.T. pour la vulgarisation du basket, en venant nombreux assister à cette importante manifestation.

ESCRIME

ACADEMIE DES SPORTS, ROUBAIX. — Dorénavant, les entraînements seront fixés aux jours suivants : lundi, mardi et jeudi. Plus d'entraînement le vendredi jusqu'à date ultérieure, en raison de l'indisponibilité de la salle. Aujourd'hui jeudi, leçon spéciale pour J. Vanhutsel et Ed. Gilman, qui participent au concours d'Amiens. Dimanche prochain, poule mensuelle à l'épée, sous la direction du professeur, M. A. Delmotte. Convoqués : MM. J. Mercier, R. Her, Brunswick, C. Raquet, M. Hure, Alf. Delmotte, Ch. Gilman. Entraînement facultatif pour tous les fleurettistes. Les inscriptions sont reçues les jours d'entraînement et le dimanche, au siège de l'A.S.R.

ACADEMIE DES SPORTS DE WATTRELOS. — Le dimanche 29 mai, une très belle démonstration d'escrime et de boxe française sera exécutée sur le place du Crétinier, avec le concours de l'Amicale Turgot de Roubaix.

PREPARATION MILITAIRE

RACING-CLUB DE ROUBAIX. — La petite réunion d'adieux organisée samedi dernier, s'est tenue avec plein succès. Dom. Morel, président de la R.C.R., et Gruszewski, président de la section, prirent successivement la parole et présentèrent aux conscrits les vœux de la Société, en même temps qu'ils leur firent quelques petites recommandations. Rappelons que seize jeunes gens de la section avaient obtenu leur B.P.M.E. et que plusieurs d'entre eux se sont comportés fort honorablement aux brevets de spécialités. Ce sont : Jonckheere (M.), Dhur, Morel, Vienne, Vienne (section), Verschave (colombophilie), Dequick et Lecomte (topographie). L'entraînement se poursuit actuellement avec les conscrits prochain.

BOXE

LE GRAND GALA DE TOURCOING

Dimanche prochain, à 17 heures (137, rue de la Croix-Rouge)

Ainsi que l'on sait, le Sport Athletic Club Tourquennois organise dimanche prochain, dans sa salle, 137, rue de la Croix-Rouge, un important gala de boxe. Grâce à l'activité du S.A.C.T. et de son excellent directeur Alphonse Lannoy, cette réunion promet un beau succès, les combats étant bien équilibrés et d'une réelle valeur.

Voici dans quel ordre se déroulera le programme :

En huit rounds de 2 minutes : Dujardin, 58 k., contre Haeck, 58 kil.; Lecomte, 53 k., contre Roger, 53 kil.

En six rounds de 2 minutes : Mathon, 70 kil., contre Gérard, 70 kil.; Demuynck, 40 kil., contre Leinknegt, 40 kil.; Gérard, 75 kil., contre Thévelin, 75 kil.; Herman, 45 kil., contre Huo, 45 k.

En quatre rounds de 2 minutes : Match-revanche : Heulst, 56 kil., contre Bultinck, 56 kil.

Les places du ring seront numérotées. Location au siège, 137, rue de la Croix-Rouge. Tramway M, arrêt rue Saint-Joseph.

SAINT-MARTIN SPORTS, CROIX. — Entraînement obligatoire jeudi, à 18 h. 30, pour les équipes 1 et 2. Il n'y aura pas d'entraînement pour les nouveaux équipiers cette semaine.

DEMANDE DE MATCHES. — Fédération des Amicales, Roubaix. — Equipes 1, 2, 3, 4, pour les mois de mai et juin, son terrain; matches-retour assurés. Ecrire Secrétaire, 42, rue d'Alsace, Roubaix. — Equipes Débutantes, Minimes, terrain adverse.

HOCKEY

HOCKEY-CLUB DU FRESNOY. — Ce soir, à 7 h., entraînement en vue de former l'équipe qui défendra les couleurs du Club le samedi 14 mai, contre Margate. Sont convoqués : Allcock, Jonckère, Dobigie, Deconninck, Delannoy, Smith, Heksens, Bébert, Dejonghe, Poulain, Guillierme, Bataille, Béghin, Devrider.

HIPPISME

LES COURSES AU TREMBLAY du 11 mai 1927

Prix Ninetta (2.150 mètres) : 1er, Gimblette (Goldin), 58.50 et 20.00; 2e, La Compote (Jewken), 51.00; 3e, Koeckiko (Dufores), 26.50. — Pas couru : Philosophe, Ducios, Pasquerial, Sans Vert, Botrytis.

Prix Cordagne (2.000 mètres) : 1er, Cora Silk (Esling), 81.50 et 31.00; 2e, Colas Legend (Wolf), 21.50; 3e, Pink Pinkje (Kœgh), 23.50. — Pas couru : Calynna, Agra, La Minerva, Buanderie, Gosse de Riche, Marée Montante.

Prix Clocher (1.100 mètres) : 1er, Réjane (Sharpe) 68.00 et 15.00; 2e, Bizanara (Paris), 26.00; 3e, Monte Cristo (Kaiser), 64.50. — Pas couru : Marguery, Criqui, Vert Clos, Fougueuse, Guemar, D.S.O., Cousine Colette.

Prix Dutch-Skater (2.000 mètres) : 1er, Château Palmer (Mac Gée), 14.00 et 12.00; 2e, Eski Serai (Allemand), 29.00; 3e, Aigrefin (Semblat), 30.00. — Pas couru : Nelumbo, Le Pérou, Huchet, El Capitan, Le Torii, Erigan.

Prix Léonce-Delâtre (1.400 mètres) : 1er, Balalaika (Lisoir), 69.00 et 28.50; 2e, The Régent (Esling), 16.50; 3e, Grimouchou (Brethès), 14.00. — Pas couru : Hanneton, La Malibran.

Prix Carmélite (2.150 mètres) : 1er, Brian Boru (Jennings), 58.50 et 20.00; 2e, Monsieur d'Ypres (Luquet), 20.50; 3e, Fouchstraxie (Marsh), 19.00. — Pas couru : Bay Sari, Suspect, Old Pip, Cornélius, Polus, Primerale, Solanire.

LES COURSES ANGLAISES

Londres, 11 mai. — Courses à New-Market. — Résultat du New Market Stakes : 1. Call Boy, 2-5; 2. Hosan, 20-1; 3. Romany, 100-6. Il y avait 7 partants. Le premier a gagné par quatre longueurs; quatre longueurs séparaient le deuxième du troisième.

COLOMBOPHILIE

ROUBAIX. — A la Mutuelle, vendredi en paniers Angerville, chez Dusouilier, rue du Pile, et chez Devos, rue du Moulin; Prix d'honneur au prorata, jeu habituel : mise 2.50, Rayon Roubaix seul, tolérance 300 mètres. — Mutuelle : samedi en paniers Survilliers aux mêmes adresses. Honneur et jeu habituel. Même appareil pour les deux concours. 72553

— Débitants : 15 mai, Angerville, chez Steelandt, rue de Tourcoing, 156; prix d'honneur au prorata, régulateurs par séries : 1er pigeon 100, Progrès, Rayon Roubaix seul avec tolérance 300 mètres. — Débitants : 15 mai, Survilliers, chez Steelandt, rue de Tourcoing : 300 fr. prix d'honneur compris 100 fr. pour sociétaires. Service table, service café garantis. Même constateur pour Angerville et Survilliers. 562

— Vendredi 13 mai, en paniers P. Angerville, de 15 à 18 h. 30 aux sièges Progrès 100, Progrès, Wos, Concorde, Pendant et Avenir, 1000 fr. hono. Jeu habituel, mise obligatoire, 2.50; facultative 2 fr. 5619d

ROUBAIX. — Survilliers, organisé par le cercle « Le Progrès », rue de Lannoy; 950 pigeons lâchés à 6 h. 40 par M. Vandenbulck. — 1er Deballe-Vanhautenghem u.8p.sp.R.; Vanlandeghem u.4p.sp.R.; Brela Emile p.9p.sp.R.; Loridant (Firmin) p.8p.sp.R.; Paemelaere; Bouchet Adolphe 5p.sp.R.; Couroible (Beaurepaire) 11p.sp.R.; Lepers Carlos 5p.sp.R.; Lamblain Henri 7p.sp.R.; 10. Bauwens Amédée; Deneele Louis, 8p.sp.R.; Loridant (Firmin) sp. série; Rousset (Barbieux) 4p.sp.R.; Truffemen Camille 9p.sp.R.; Deneele Louis série; Liénard 6p.sp.R.; Vandewiele Georges 4p.sp.R.; Leory Ferdinand 3p.sp.R.; Vanackère Emile 3p.sp.R.; 20. Buisine-Mercier 6p.sp.R.; Masingue A., 4p.sp.R.; Debe Louis 4p.sp.R.; Druex Emile 3p.sp.R.; Fiévet Alphonse 3p.sp.R.; Thoilles Charles 3p.sp.R.; Ferraille Camille 5p.sp.R.; Couroible (Grande-Rue) 4p.sp.; Milot Léonce 4p.sp.; Fleury Raoul 6p.sp.; 30. Florin J.-B. 5p.sp.; Druex Emile 3p.sp. série; Bacro Decourcelle Gustave 4p.sp.; Debe Louis 4p.sp. série; Ferraille Camille 5p.sp. série, régulateur; Vanasse Albert 6p.sp.; Fontier Raymond 2p.sp. Recposet F. 6p.sp.; Bouchout Ad. 2p.sp. série; Buisine-Mercier 3p.sp. série. — 40. Masendus J.-B. 3p.sp.; Paemaere 6p.; Bouché Charles p.; Vossaert Henri 3p.; Gille Florimond 3p.; Decottignies 3p.; Loridant (Fermier) 5p.; Bassetin Raymond 4p.; Thétiart Louis 3p.; Brouwaya Ed. p; 50. Debe Louis 3p. régulateur; Catteloin Alph.; Delemile-Vanhautenghem 4p. série; Debay Maurice p.; Janssens Edmond p.; Lepers Carlos 3p. Couroible Grue 2p. série; Loridant (fermier) 3p. série; Fiévet Julien p.; Billiet Fils p.; 60. Dhont Jean p.; Verbert p.; Bauwens Amédée p. série; Florin J.-B. série Vanasse Albert p. série; Lengelé Louis p.; Debe Louis p. série; Bacrt Pierre 3p.; Rousset (Barbieux) série; Delcroix César p.; 70. Couroible (Beaurepaire) p.; Leroy Alfred p.; Lecroart J.-B. p.; Crommelinck p.; Florin J.-B. p.; Brouwaya Edmond; Bracke Charles p.; Deneele Louis p.; Lecroart Alphonse p.; Loridant Père p.; 80. Derkindirin p.; Sartorius Degandt; Vanvenberghe Alfred; Lecroart Alphonse; Fardeau Frères; Delplanque Gustave; Nys Octave; Delsaghe Richard; Guillemet-Pletel; Triolet Alphonse; 90. Florin J.-B. Risedin Henri; Delcroix Achille; Parton Jean; Buisine-Mercier; Dédeschaux Eugène; Landrieux Alphonse; Vandeputte; Crommelinck; Dumoulin Fernand; 100. Thiétart Louis; Jonville Clotaire; Vanackère Emile; Sory Adolphe; Vandriande; Verbert Alexandre; Debergue Emile; Vanderhaege Hector; Delsaghe R.; Hélin Jules; 110. Vanasse Albert; Debuy Maurice; Ferraille Camille; Catrix Edmond; Loridant (Fermier); Wyckhuyse Camille; Fachaut; Vandeputte; Truffemans C.; Roussel (Barbieux); 120. Mazzelis J.-B.; Salmon Louis Crommelinck C.; Ramboer René; Vanoverberghe J.-B.; Brouwaya Edmond; Goossens Albert; Truffemans Camille; Masselin J.-B.; Selosse Augustin; 130. Decottignies H.; Vandaele Jules; Draux Emile; Lenglet Fils; Billiet Léon; Lorthiois Lévin; Delsaghe Richard; Pardeau Frères; Delehambre Richard; Bauwens Amédée; 140. Guyot André; Leory Ferd.; Selosse A.; Delcroix César; Sartorius-Degandt; Gosse Oscar; Debuigne Frères; Billiet Fils; Delehambre Richard; Vanderhaege H.; 150. Florin J.-B.; Sartorius-Degandt; Brouwaya Ed.; Lenglet Fils; Masselus J.-B. p.; Rousset (Barbieux); Canlau A.; Vanoverberghe; Pardeau Frères; Lecroart J.-B.; 160. Rousset (Barbieux); Legrand Julien; Hélin Jules; Raepaert F.; Maly Jean; Lamblain Henri; Buisine-Mercier; Ferraille Camille; Bouché Charles; Coppens Henri; 170. Descamps Alfred; Landrieux Félix; Vandaele; Lecroart Alphonse; Bouquet : Wauters Jean. — Le premier pigeon à 9 h. 34' 40"; mét: 183,657; vit. 2.050,85; le dernier à 9 h. 52' 56"; métr. 180,217, vit. 934,09. — Distribution des prix jeudi à 7 h.

ROUBAIX. — Angerville, organisé par le Cercle Union. 750 pigeons lâchés à 9 h. 10, par M. Robert. — 1er Delahotte, 9p.sp.U.; Derrevaux, 13p.sp.; Cocheteux H., 13p.sp.; Samain, 12p.sp.; Florin J.-B., 8p.sp.; Legrand, 9p.sp.; Dessein, 13p.sp.; Vanoutryve, 8p.s.; Ferraille, 8.sp.; 10. Ferraille, 6p.série; Delarra Ed., 9p.sp.; Dessein, 4p.sp.série; Dhoine, 6p.; Dupire ,7p.; Renaud, 5p.; Liénard Louis, 3p.; Ferraille, 7p.; A. Sartorius, 6p.; Ghys V., 2p.; Delahotte, 3p.; Sion, 6p.; Sion, 2p.; Sion, 2p.; Sion, 2p.; Vanmeneen, 9p.; Gadeane, 4p.; Crépin, 5p.; Demeulenare, 10p.; Billet Léon, 6p.; 30. Santens, 7p.; Vertriest, 2p.; Ferraille, 8p.; Muly, 3p.; Sion, 8p.; Liénard Louis, 4p.; Lestienne, 5p.; Lecroart, 5f.; Sion, 5 p.; Duloit, 6p.; 40. Devos, p.; Decottignies, p.; Samain, 7p.; Devilder, 2p.; David, 4p.; Deschamps, p.; Herman, p.; Sion, 2p.; Lagae père, 4p.; Flourent, 2p.; 50. Lestienne, 3p.; Mullier, 3p.; Sion, 8p.; Vanhuyse, 3p.; Surmont, 2p.; Crusnaire; Donkervolke, 2p.; Pruvot, 2 p.; amain, 2p.; Duterne, p.; Vandenberghe, p.; Samain, p.; Lamblain, p.; Droulez, p.; Debuigne frères, p.; Debuysère, p.; Debuine, p.; Dupont H., p.; Devos; Verstriest; 70. Catteau E.,p.; Sion, Guillaume, Delnaine, Dupont H., Bayart H., Courouble J., E. Roussel, Debuyère, Dehonck, Minet, Demeulenare, Devilder, Théry H., Leclercq, Vanoutry