# DONNEZ L'APPARENCE DU NEUF toujours et toujours, à votre jolie lingerie

**Pourquoi certaines femmes, dont les moyens sont limités, réussissent-elles à être souvent plus coquettes et plus élégantes que d'autres qui sont plus fortunées ?**

Simplement, parce qu'elles sont plus intelligentes et plus débrouillardes, qu'elles savent trouver le magasin qui leur vendra l'objet qu'elles désirent, moitié moins cher qu'à côté, et qu'elles ont su dénicher le produit rêvé, qui, lavant leurs lingeries fines sans les user, les conserve toujours à l'état de neuf et leur permet ainsi d'être coquettes à bon compte.

Ces débrouillardes, ce sont encore et surtout les ferventes du **LUX**, car avec **LUX** qui lave les lingeries délicates sans frotter, celles-ci restent constamment dans leur neuf. Or il ne faut pas oublier que c'était la vieille méthode du savonnage, en frottant, qui usait les lingeries et leur enlevait rapidement toute leur fraîcheur et toute leur beauté.

Les délicates paillettes de **LUX** ont, grâce à leur composition spéciale, bien plus de propriétés pour le nettoyage que n'importe quel genre de savon.

La jeune fille qui désire " faire plusieurs choses " dans une petite heure de loisir, verra, qu'avec une cuvette, de l'eau chaude, et un paquet de **LUX**, elle pourra aisément, en quelques minutes, remettre à neuf un objet quelconque de sa lingerie, sali, ou même simplement défraîchi.

## Comment laver à merveille les Soieries ?

Utilisez deux cuillerées à bouche de **LUX** pour quatre litres et demi d'eau. Faites dissoudre dans cette eau bouillante jusqu'à ce que vous ayez obtenu une mousse copieuse. Ajoutez de l'eau froide et trempez dans cette mousse tiède l'article à laver. Ne frottez pas Rincez dans trois eaux tièdes, pressez, mais ne tordez pas. Séchez à l'ombre. Quand l'article est presque sec, repassez-le à l'envers avec un fer chaud, mais pas trop chaud.

Les crêpes de Chine doivent être repassés des deux côtés en les étirant.

Les paillettes pures de **LUX** Ne peuvent rien abîmer plus Que l'eau pure elle-même.

**LUX**

SAVONNERIES LEVER — HAUBOURDIN-LEZ-LILLE (NORD)

---

SPÉCIALITÉ DE
**RÉALÉSAGE**
DE CYLINDRES à USINAGE DE PISTONS fonte et Alu
Rémi BRAEM (Tél. 226)
19, rue de Orcoy, Rx. 15099

Au comptant et à crédit
**VÉLOS**
Toutes marques Depuis ..... 225fr.
occasions depuis 80 fr.
**MACHINES**
à coudre et cordonnier 1res marq. garan 10 ans, depuis 350fr.
**VOITURES**
D'ENFANTS neuv mod dep. 150fr.
**Camille COPPENOLLE**
39, rue Neuve, 39
Près la Gd' e. LILLE

**Ecole de Chauffeurs**
Garantit brevet en p'us de jours 150, rue de Roubaix, 150 Tourcoing (Tél. 13-28). 26237

*L'Administration du Journal n'ouvrant pas les lettres adressées à des initiales ne peut répondre des timbres-postes ou documents quelconques qui s'y trouvent joints.*

**MATÉRIEL INDUSTRIEL**

**Moteur à essence**
HP. marque Engine-Bache, magnéto. Visible en marche. Adr. 31, rue Jules-Guesde, WATTRELOS. 737844

**Occasion à saisir**
cause double emploi moteur à gaz 10 HP, 2 dinamos 3 volts avec réhaustat visible en marche, à vendre ensemble ou séparément 57, rue des Usines, LILLE. 2183

**Machines-Outils**
neuves - Ventes - Echanges
**DELBECQUE**
Grande-Rue, Roubaix Téléph. 13.81
Possibles magasin de Tourcoing, les machines d'occasion suivantes: Fraiseuses, Tours, Etau, Limeur, Perceuses, Toutes machines à bois, etc. 34335

**VOIES - RAILS CANALISATIONS**
sont nos spécialités
Tout Matériel d'Entreprise
OCCASION - NEUF
**VIEUX METAUX**
Etablts LOCKE
Bassin Loubet
BOULOGNE-SUR-MER
Téléphone 5.57. 35864

**Doubleuses Ryo**
50 et 60 têtes à vendre Costeux 64, r. Fontenoy, Rx. 73786

**MUSIQUE**

**SUIS ACHETEUR**
de Violons d'occasion. Ecrire: Lengies, 134, rue de l'Yser, Tg.

RICHE PIANO PLEYEL état neuf, occ. à faire de suite, départ. Adr. au journal. 6886d

**Piano Mécanique**
Amanivelle belle occasion à vendre 163, rue Victor-Hugo (Fraternité) Roubaix. 73715

**En versant 100 fr.**
vous pouvez obtenir un PHONO garanti avec 40 morceaux à votre choix, payable en 10 mois de 50 fr. DELETOMBE, 22, rue du Bois, et VAN WYNSBERGHE, 142, rue de l'Epeule, ROUBAIX 21211

**Pathé**
PATHÉ-ROUBAIX, bd. Gde-Rue. Vente détail toutes mach. parlantes et disques Pathé à aiguille et à saphir. 35575

**AVIS DIVERS**

**PERDU**
Portefeuille avec somme argent et papiers, lundi soir, rue de la Vigne, des Sept-Ponts et Fosse-aux-Chênes. Rapp. réc. 132, rue Collège, Rx. 6919d

**PERDU**
le 29 de la rue Blanche à Croix au Parc Barbieux, entre 4 et 6 h., chaîne en or avec médaille, souv. famille. Rapp. c. récomp., 3, rue Blanche, Croix. 6816

**PIQURAGE**
Epluchage robe, draperie, ameublement, désire entente avec fabricants pour petite ou grosse production. Ecr. init. A.H.E. au bureau du journal. 73808

**Beaux Poussins**
2.75 et 3.25. Depoortère, rue Jules-Guesde, 167, cour Feuvarque, 27, Wattrelos. 6917d

A VENDRE
**UNE TONNE**
à purin très bon état, sur ressorts, roues neuves 4 pouces, équipée gastrolr, robinet de cent, niveau, vingt hectolitres. — S'adresser Emile HUBERT, à SECLIN. 73791d

FEMME
recherche NOURRISSON. — Adresse au journal. 59791d

**A vendre d'occasion**
Garniture de salon avec table assortie; cuisinière émaillée; phonographe avec classeur acajou, tout état neuf; 3 demi-barriques de vins rouge et blanc. Cause départ. Prendre adresse au bureau du journal. 737944

**SACS A CHARBON**
à vendre, rue Babylone, Flers-Bruneq (Nord), à côté école. 737922

**Poss. Camionnette**
Je désirerais m'entendre pour emploi quelques jours par sem. Adresse au journal. 56754

**OCCASION**
Très chic tailleur été à vendre, jamais porté, mannequin 44. — Adresse au journal. 6863d

**HATEZ-VOUS**
de profiter d'un lot de chapeaux dames (mode actuelle) provenant d'une liquidation, vendus au quart de leur valeur, 4, rue Lavoisier (Abattoir), Rx l'après-midi seulement. 6865d

**ACHAT SOLDES**
au comptant tous genres marchandises, — 4, rue Lavoisier (Abattoir), Roubaix. 6866d

**Chambres à coucher**
chêne massif, glace ovale. Prix avantageux, 98, rue Claude-Bernard, Blanc-Seau, Tg. 38601

**A VENDRE**
Lot de caisses vides claire-voie p' bois à brûler 10 fr. 100 kgs S'ad. Singer, 20, Gde-Rue, Rx. 6903

**Achat Volailles**
désire m'entendre avec éleveur et fermier p' me livrer coquelets et poulettes en surnombre, toutes quantités. Ecrire init. V.H. bur. du journal. 6897d

**DEMOLITION**
A vendre quantités vieilles briques, Parquets, Persiennes mécaniques, Madriers, Bastings, Planchers, Pavés de trottoir, Bois à brûler et tous autres matériaux provenant de démolitions. S'ad. Arthur Vandecasteele, rue du Brun-Pain, 147, Tg, ou Quai de Toulon, 2, Rx. 73773

**BOULANGER**
recherche four métallique neuf ou occasion. Ec. dimensions et condit. A.K. au journal. 6912d

**ARGENT TROUVÉ**
Ne jetez plus vos vieux habits d'homme et vieux bibelots. Pierre Bric-à-Brac achète débarras, 150, rue Jacquard, Rx. 38322

FAUTEUIL ROULANT
pour personne rhumatisée est recherché d'occasion. 164, rue de Gand, Tourcoing. 59798d

**Superbe Occasion**
A saisir : Landau pour enfant roulement à billes, état neuf, à vendre pour cause de départ. S'adresser 432, rue Pierre de Roubaix, à Roubaix. 6887d

**SUIS ACHETEUR**
Voiture pliante enfant. Bon état. Adresser offres et prix Y.H. bureau journal. 6903d

**A VENDRE**
beau lustre gaz 4 becs, 1 cloche 1 bec. S'ad. 114, rue de la Gare, (2e étage) Rx. 6901d

**NOURRISSON**
Dame sérieuse, de la campagne, désire élever jeune enfant. Soins dévoués. Prendre adresse au bureau du journal. 2184

**OCCASION**
Fers ronds 14, 16, 18, 20, 22, belles longueurs. — Ecrire VANHOVE, à HOUPLINES. Téléphone 14. 73737

**BOUTEILLES** TOUS GENRES
Futailles. DUTHOO, 255, Bd Descat. Blanc-Seau. Tg 38661

**Pour vos MEUBLES**
Garde-Robes, buffets, chaises, fauteuils, lits fer et cuivre, matelas, etc., voir les prix
*Au Moins Cher*
EMILE DUCOULOMBIER
147, r. de Lannoy, Rx. 846124

**OPTIQUE MÉDICALE**
LUNETTES ET PINCE-NEZ
**BONVALOT** Vve
LILLE, 79, Rue Esquermoise LILLE
(près la rue Nationale)
R. C. Lille 249

RUBANS
DENTELLES
BRODERIES
CRAVATES TRICOT
CRAVATES TISSU
RUBAN AU POIDS
toutes largeurs
et toutes teintes au choix
COUPONS ÉTIQUETÉS
**J. REYNERI Fils**
105 RUE DE PARIS 105
LILLE

**VACCINS - ELECTRICITE et Rayons X**
*MALADIES DE LA PEAU*
GLANDES — POITRINE — ESTOMAC
GYNÉCOLOGIE — PROSTATITE
**VOIES URINAIRES** Docteur CASTEL, 62, rue du Curoir, 62 (près Grand'Place) ROUBAIX 78

**OSTENDE**
Mont Enclus en auto-car. S'inscrire 63, rue des Piats, Tg. Dimanche et lundi Pentecôte. 59764

MACHINE A ECRIRE
Underwood, état neuf garantie à céd. 4, rue Sébastopol, Rx. 73467

DUPLICATEUR
état neuf, à céder, occ. exceptionn., 4, rue Sébastopol, Rx. 73468

**Achat vx Vêtements**
DE TOUTES SORTES
Chaussures, lingeries, tapis, Tentures, Rideaux, Coupons, Tous soldes. — Ecrire Henri, 302, rue Nationale, LILLE. Se rend à domicile. 6786

**VENDEZ**
au plus haut prix Bijoux, Diamants or, argent, Jonciers. Pièces démonétisées. JOSE, 18 bis Grande-Rue, Roubaix. 34838

**VIDANGES**
7 FR. LE MÈTRE CUBE
DUTHOIT-CARNIN, 261, rue de la Martinoire, Wattrelos. — (Tél. 18-53, Tourcoing). 27789

**DENTISTE**
diplômée de Paris
Mlle L. DEGRELLE
107, rue Mouveaux, Blanc-Seau (Tél. Rx 34-25). Extraction s' douleur. Trav. perfect. 27352

**CARRELAGE**
Céramiques et faïences vendus avec ou sans pose. Prix intéressants. Transport par auto toutes directions. — MARTINAGE, 45, rue du Chêne-Houplin, Tg. — Téléphone 2.27. 32261

**A LIQUIDER**
dans de bonnes conditions matériel ébénisterie et bois pour baraquements, établis, tournages, sculptures, et lots de bois à brûler, etc., Grande-Rue, 97, Rx (fond du couloir). 73394

**LAIT**
Fermier désire placer journellement et à domicile 200 pots lait et 50 pots lait battu dans Lille ou Roubaix pour l'année. Ecrire aux initiales S.L.L. au J'l de Rx. à LILLE. 2180

*OMBRELLES*
de l'année dernière endessous du prix de facture
*Parapluies Tom Pouce Cannes argent*
à des prix incroyables de bon marché. Maison SERVENAY, 12, rue de la Gare, Rx. 38237

**Confections** Lingerie Vêtements
**Robes** Tissus sur mesure 60 et 69 fr.
**Manteaux** Soierie à 125 fr. Chapeaux à 29 f.
SOLDES - GROS - DETAIL
Prix spéciaux pour revendeurs.
PENNEL - HONORÉ
299, Bd Beaurepaire, Rx. T. 12.32 3803

**LITERIE DECONINCK**
**Matelas tous genres**
ET SOMMIERS
Laine, Kapok, Plumes, Crin Zostères, Couvertures coutils Lits fer et cuivre
Gros stock en magasin
Défiant toute concurrence de qualité égale
Nos articles sont fabriqués dans la maison avec garantie. Magasin : 6 rue de Lille, Tg. Livrais. gratis. Tél. 10.20 38042

# LIEUX DE VILLÉGIATURE & STATIONS BALNÉAIRES

MAISONS RECOMMANDÉES OU LE « JOURNAL DE ROUBAIX » SE TROUVE EN LECTURE

*MONT-NOIR* par Bailleul (Nord)
RESTt DU LIMBOURG Belles prom. bois et montag. Cure d'air agréab. Pens. de fam. 16 fr. pr jr. Adr.-v. ch. Castrique-Flauw. (57

*ANSEREMME-sur-Meuse et LESSE*
**HOTEL DE LA LESSE** Restaurant de 1er ordre. — Pension de famille. — Prix spéciaux avant 15 juillet et fin saison. — Garage. (111

*MALO-TERMINUS*
**HOTEL DE LA PLAGE** Pension complète à partir de 25 fr.
Appartement garni à louer. Mai-Juin jusqu'au 10 Juillet. (64

*WIMEREUX*
**Villa « Flandre et Artois »** PENSION MERLEN Maison recommandée aux familles Spécialité de régimes d'enfants. (1

*LE PORTEL-PLAGE*
**SORET** LOCATION, rue de Rosamel, Ventes, Achats, — A vendre: VILLA bord de mer. Affichage. 34791

*HEYST-SUR-MER*
Gd HOTEL-CASINO. Eaux cour. tres chamb. Ouvert. 1er avril au 15 octobre. Broch. illust. sur dem. Pens. depuis 60 fr. belges. (39

**MIDDELKERKE S/M** PRÈS d'OSTENDE
Bains gratuits. Reconstruct. moderne 350 villas, 200 appartem. 50 hôtels et pens. Casino. Demand. prospect. Adm. Comm. (105

*MIDDELKERKE-BAINS*
Associat. des Hôteliers, Restaurat. et Pensions. — Maisons recommandées: HOTELS: Anglo-Belge, des Bains, Casino, Concordia, de l'Elysée, de l'Espérance, Henriette, Léopold, Littoral Palace, Midland, National, des Orchidées, de la Plage, Régina. — PENSIONS: Américains, Beau Séjour, Beau Rivage, La Cigogne, Emilie, Lakmé, Les Embruns, Les Floralies, Les Oiseaux, Les Narcisses, Les Goélands, Melrose, Marie, L'Océan, Primerose, Roma, Roseraies, Villa Jeanne, Lydie, Les Capucines, Les Pâquerettes, Universelle, Estrau, Familial, Sans-Souci, Berthe-Denise, Les Lilas. (109

**HOTELS RECOMMANDÉS DE MIDDELKERKE**

| | |
|---|---|
| GRAND HOTEL PLAGE, Digue | 50 à 100 fr. par jour. |
| VICTORIA HOTEL, Confort | 45 à 60 fr. par jour. |
| ASTORIA HOTEL, Grand confort | 45 à 65 fr. par jour. |
| TENNIS HOTEL, Confort moderne | 35 à 50 fr. par jour. |
| VERSAILLES HOTEL, Digue | 40 à 60 fr. par jour. |
| SPLENDID, Confort moderne | 40 à 60 fr. par jour. (112 |

Littoral Belge *MIDDELKERKE & WESTENDE*
**OFFICE IMMOBILIER**
G. BOUQUILLON, P. CLAUZAUT
RENSEIGNEMENTS sur tous IMMEUBLES A VENDRE. 38819

*DUINBERGEN-SUR-MER*
**HOTEL DES DUNES** EAU COURANTE. VUE SUR MER. Tous conforts. (116

*WESTENDE PLAGE*
**WESTEND HOTEL** Ouverture à Pâques. 225 CHAMBRES, TOUTES AVEC CABINET DE TOILETTE et W. C. — NOMBREUSES AVEC BAIN. — EN MAI, CHAMBRES GRATIS. — DEMANDEZ PLAN-TARIF. 34552

*MARIAKERKE* (Bains) - *OSTENDE* (Extension)
*AU COQ D'OR* HOTEL — RESTAURANT — CAFÉ 178, Chaussée de Nieuport, 178
Pension de famille. — Diners à la carte et à prix fixe. — Garage pour autos. — Maison de confiance. 38318

**POUR VOS VOYAGES DE NOCES**
DE VACANCES ET DE FAMILLES
— demandez nos divers itinéraires en toutes régions — avec prix comprenant toutes les dépenses.
**NORD-VOYAGES** 66, Rue des Stations — LILLE Téléphone: 39.02
ou LECTURE POPULAIRE, 36, Gde-Rue, ROUBAIX. 30911

**Manufacture d'Articles de Voyage**
**Maison PLATEAU-JUSY**
72, rue de l'Alma, ROUBAIX

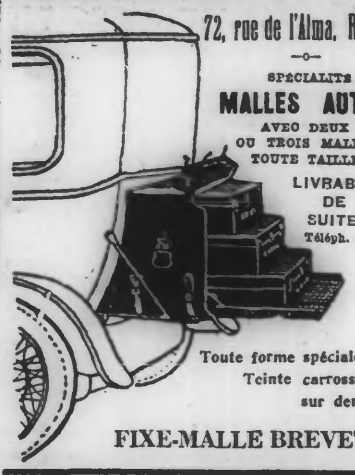

SPÉCIALITÉ
**MALLES AUTOS**
AVEC DEUX OU TROIS MALLETTES TOUTE TAILLE
LIVRABLE DE SUITE
Téléph. 27.82
Toute forme spéciale
Teinte carrosserie sur demande
FIXE-MALLE BREVETÉ

**VOIES Urinaires ET MALADIES SECRÈTES DES DEUX SEXES**
*LABORATOIRES DE LA PHARMACIE DU TRICHON*
Traitements spécialisés donnant depuis plus de 60 ans les meilleurs résultats même dans les cas anciens réputés incurables.
Leur succès durable fait la renommée de ces spécialités heureusement modifiées, grâce aux découvertes de la science moderne suivant chaque cas particulier. Traitement par malade chez lui. S'adr. tous les jours, dimanches jusqu'à midi, — Mtn Sprechi Vlaams. M. VERHAEGHE, Docteur de l'Université, Pharmacie du Trichon, ROUBAIX. 63811

**COMPLETS**
et spécialité de PANTALONS fantaisie en pure laine mérinos
COUPE ET FAÇON
GRAND TAILLEUR AU PETIT TEMPLE
6 Rue de l'Epeule, Roubaix 6

**BEURRE**
**Extra fin de Table**
15 fr. 50 LE KILO
Expéditions colis 10 kgs contre remboursem'. ŒUFS coque, 450 fr. le mille. Maison de confiance fondée en 1885, Mme Coudray d'Hangest Château de Passillé à PARIGNÉ (I.-et-V.). 36570

*Profitez pendant 8 jours de la grande liquidation*
de la maroquinerie, sacs, pochettes, portefeuilles, etc. — Maison SERVENAY, 12, rue de la Gare, Roubaix. 38238

MODÈLE RÉCLAME en chêne à 135 fr.
**LAVEUSES**
garanties 5 ans
1er choix à volant 105 et 135 fr.; 110 litres: 250 fr. avec mot. 465 f. Avec chaîne-Vélo 185 f. Tordeuses très belle qualité 100 fr. Mettons moteurs s. t. l. laveuses. 124, Bd Descat, Tg près patinage Fresnoy.

**MATELAS**
LAINES ET FLOCONS, toutes qualités. Défoutrage et battage à façon. Usine 209 bis, Bd Gambetta, Rx (T. 966). 31171

**CHEVEUX**
Repousse certaine en 2 mois. Consultez MARTIN, coiffeur, place du Travail, Rx. Millier d'attestat. 8 méd. d'or. 22826

**100.000 Bouteilles**
& FUTAILLES. CORNIL, 100 rue Bernard, et 59, rue de Béthune (Pont des Arts), Roubaix

L'AÉRO, 11, r. Gd-Chemin, Rx Tél. 6.98, vend ces sirops surfins pur sucre 7 fr. le litre. Citronnade, Orangeade, Menthe. 32675

**TSF ROVERS**
LE POSTE PARFAIT. VOIR ETALAGES. DEMONSTRATION A DOMICILE
R BAERT 37 r. Pauvrée
Tél. 3165 ROUBAIX

**VIDANGES**
ROUBAIX-TOURCOING
7 fr. le mètre cube
J. MARCANT, 17, quai du Fresnoy, Tg. (Tél. 16-20). 34202

SUCCÈS DU JOUR: GAUFRES
RITA
Articles Franco-Belges
Le plus avantageux des desserts
34219

**TISSUS EN DÉTAIL**
p' Costumes chez fabricant. Leblanc, 28, r. Colbert, Rx. 36106

**VIDANGES**
VANCOILLIE, 166, r. de Lille. Mouveaux, 7 f. le m3. Tél. 29.27 Rx. Pas de succursale. 31913

# A Jeanne d'Arc
60, Rue Nationale LILLE

TAILLEURS-CHEMISIERS

## Pour la Pentecôte

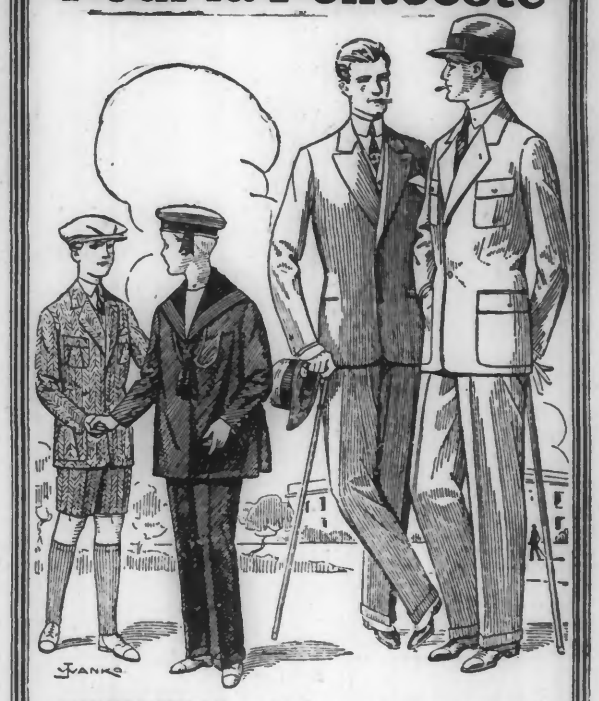


| | | | |
|---|---|---|---|
| COSTUMES VESTONS tout faits, coupe mode, façons supérieures belles draperies fantaisies et unies | 195 » | à | 450 » |
| PANTALONS seuls - draperies rayures nouveautés | 55 » | à | 150 » |
| COSTUMES p' les sports - draperies hte nouveautés | 195 » | à | 400 » |
| RAGLAN dos pli et martingale gabardines et cover-coat, teintes nouvelles | 225 » | à | 450 » |
| Belles draperies hautes nouveautés | 250 » | à | 500 » |
| RAGLAN gabardines et tissus caoutchoutés teinte mode | 150 » | à | 400 » |
| BLAZER flanelle rayée et unie, bordé, *depuis* | | | 95 » |
| PANTALON flanelle blanche - *depuis* | | | 95 » |
| PANTALON serge blanche, *depuis* | | | 125 » |
| PANTALON flanelle blanche, teintes bois de rose, *depuis* | | | 125 » |
| COSTUMES NORFOLK - mode - draperies dernières nouveautés | 95 » | à | 325 » |
| MARIN grand col - serge laine | 95 » | à | 225 » |

*Envoi franco du catalogue et d'échantillons.*

Etablissement BÉTRÉMIEUX
41, Rue Archimède, ROUBAIX
PIGEONS CARNEAUX
COQS BLANCHES DE KOTAGNE
POULETTES LEGHORNS

OUVERT TOUTES LES NOUVEAUTÉ EN
**SOIERIES**
**Sultanes Marine**
Toiles de Soie écossaises
Failles, etc...
Mson GAMBY de Lyon
Dépôts : 54, rue Basse, Lille; 32, rue du Curé, Roubaix. On accepte l'argent belge. 459

**TACHES DE ROUSSEUR**
disparaissent en quelques jours grâce à la CRÈME DES TROIS FLEURS. Essayez, vous serez émerveillés. 8 f. 45. A Rx: Phie Normale, 108, r. Lannoy, et Corbeaux, 11 bis; à Tg: Phie Vanneuville, r. St-Jacques

L. BLACHE, chirurg. dentiste de la Fac. de Médecine 97, rue Nationale Tg. Tél. 336
**DENTS** Bridges et Couronnes PRIX LES PLUS BAS

**ESTOMAC POITRINE**
Dr BOURGOIS, Spécialiste 50, rue de Lille, TOURCOING Mardi, jeudi, samedi, de 1 h. 30 à 3 h. et de 5 h. à 7 heures.

**Ne vous meublez pas**
avant d'avoir vu nos modèles exclusifs
**Fabrication entièrement garantie**
10, r. du Nord, Roubaix. 11852

SANTÉ POUR TOUS PAR LES PLANTES
**ESTOMAC**
Si vous avez une digestion difficile, ballonnements, aigreurs, vomissements, douleurs dans le creux de l'estomac et dans le bas des côtes, points dans le dos et sous le sein gauche, coliques, syncopes, vertiges, rêves et cauchemars, manque d'appétit, nous garantissons le soulagement. HERBORISTERIE BONTE 315, rue du Blanc-Seau, Tg (Fermée dimanches et fêtes à 1 heure.) 32364

**« A LA FILFUSE »**
55, rue Watt (Epeule)
ROUBAIX — (R. C. 6341)
Maison de toute confiance, recommandée pour ses chemises homme sur mesure. Le meilleure qualité aux prix les plus raisonnables. Flanelle, shirting, finette, molleton, etc... Articles lingerie bonneterie. 666

**L'OFFICE DES RECHERCHES**
120 Rue des Postes, Lille RENSEIGNE AVANT MARIAGE sur dot, conduite, santé, famille, etc. Preuve d'inconduite par surveillance discrète ENQUÊTE s' succès., lett. anonymes et ttes AFFAIRES DE FAMILLE exig. tact, stabilité, et ABSOLUE DISCRÉTION

**COQUELUCHE** GRIPPE TOUX NERVEUSES **Sirop Adhoc**
Dépôts : à Roubaix : Pharmacies Constant, boulevard de Paris; Deroubaix, rue de Lannoy; Dhellemmes, Grande-Rue. — A Tourcoing : Pharmacies Masclef, rue Carnot : Hache, Place Notre-Dame 24518

**DÉSIREZ-VOUS VOTRE INTÉRIEUR AGRÉABLE, COQUET?**

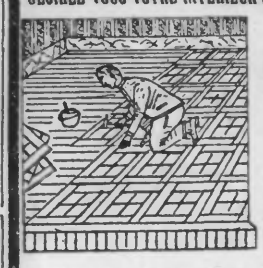

FAITES RECOUVRIR vos PLANCHERS de **Parquet-Tapis**
en chêne de Hongrie, qui, ciré, s'harmonisera gracieusement avec votre mobilier. Remplace avantageusement les tapis et linoléums et ne coûte pas plus cher. Il a, en plus, cet avantage d'être plus beau et plus durable.
PARQUETS D'ÉTALAGES (Nombreuses référ.)
—: Demandez catalogues et renseignements :—
EXPOSITION PERMANENTE :
**PARQUETERIE DU NORD**
PARQUETS RICHES et ORDINAIRES en BOIS ÉTUVÉS DALLES EN BOIS sur Ciment, marque « Acher », breveté
Spécialité de Raclage et Mise en Cire
REMISE A NEUF DE PORTES ET PERSIENNES
H. VROONE 105-107, Rue du Tilleul, 105-107 TOURCOING (Tél. 113). 26484

**GRAND CHOIX**
AU
**Champion de la Baisse**

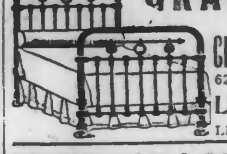

62, rue Fosse-aux-Chênes, R
LIT COMPLET 2 personnes, depuis... 199
Livraison gratis auto. 348

**200.000 BAS & CHAUSSETTES**
de FANTAISIE. Nouvelles créations pour HOMMES, FEMMES et ENFANTS. PRIX et CHOIX incomparables de GILETS pour DAMES et COSTUMES d'ENFANTS. CADEAUX pour BEBÉS dernières NOUVEAUTÉS. — PRIX DE GROS au DETAIL.
AU BAS ROUBAISIEN 7, rue du Moulin, ROUBAIX 5436

**VOIES URINAIRES**
Blennorragies — Cystites — Prostatites — Rétrécissements
SYPHILIS — IMPUISSANCE
Cœur — Estomac — Douleurs — Rhumatismes
Maladies de la **PEAU** Boutons, Dartres, Eczéma Psoriasis. Démangeaisons,
Pertes, Métrites, Ovarites, Salpingites, Tumeurs, Fibrome
Maladies de la **FEMME** et autres
ne sont guéries sûrement, rapidement et à peu de frais que dans un Institut Médical, muni des appareils modernes et scientifiques de Diagnostic et de Traitement comme
**Clinique FAID**
LILLE — 1, PLACE DE LA GARE, 1 — LILLE
Seule succursale dans le Nord de l'INSTITUT BIORAM de PARIS, l'Etablissement Médical modèle de France.
Rayons X — Ultra-Violets — Radium, etc..
*MALADES !*
*Allez consulter à la CLINIQUE FAID*
**1, Place de la Gare, 1, à LILLE**
(au-dessus du Magasins des « Mille Pendules »)
Ne vous trompez pas ! — Renseignements gratuits
GUERISON DES VARICES SANS BAS NI OPÉRATION
Ouvert : Tous les jours (sauf le vendredi), de 8 h. à midi et de 14 à 19 h. (même dimanches et fêtes). 1944