NORD

NOYADE ACCIDENTELLE D'UN ENFANT A ETRŒUNGT. — En voulant attraper une grenouille, le jeune Robert Painchart, 7 ans, habitant avec ses parents au lieu dit Ornlaux, est tombé dans une mare et s'y est noyé. Mme Delevière, prévenue par son jeune fils, 6 ans, a fouillé la mare avec une perche et a repêché le malheureux enfant, qui avait cessé de vivre.

L'EAU de LUCHEUX, Source Royale, se trouve chez tes les dépôsit.. épic. et pharmacies et au dépôt centr. 73, Av. de Boufflers, à **Lambersart.** 38701

SOMME

UN MÉCANICIEN TUÉ EN GARE D'AMIENS. — M. Paul Legrand, 32 ans, élève-mécanicien, attaché au dépôt de Longueau, était monté sur la machine n° 4172, en compagnie de M. Etienne Péchin, mécanicien de route.

La locomotive sortait de la rotonde lorsque M. Legrand voulut passer de la plateforme sur le tablier extérieur de la machine, qui passait à ce moment à côté d'un pylone de la rotonde. L'infortuné mécanicien fut violemment serré entre ce pylone et les tôles de l'abri de la locomotive et tué sur le coup.

NOUVELLES RELIGIEUSES

ROUBAIX. — **Paroisse St-Sépulcre.** — Demain dimanche 12 juin, M. le chanoine H. Hamel, curé de St-Vincent à Rouen, donnera à toutes les messes une conférence religieuse et patriotique en faveur de la construction de la Basilique de Ste-Jeanne-d'Arc, à Rouen. Les personnes qui ne pourraient assister à cette conférence sont priées d'envoyer leur offrande à M. le Curé, 18, rue Newcommen.

«SOLVIT»
SUPPRIME L'HEMORROIDE
(Pommade et Elixir)
«SOLVIT»
(INTERNE)
Elixir fluidifiant agréable
RÉGULARISE LA CIRCULATION
(Retour d'Age, Phlébites, Varices, Palpitations, Vertiges). — Echantillon gratuit (externe), sur demande **Laborat. Santé et Hygiène,** section 19, **LIVRY-GARGAN** (Seine-et-Ose).
VENTE TOUTES PHARMACIES.

CHRONIQUE DE L'ENSEIGNEMENT

ROUBAIX. — **Amicale des Anciennes élèves de l'Institut Sévigné.** — Réunion mensuelle dimanche 12 juin, à 3 h. Ordre du jour: Fête d'été.

WATTRELOS. — **Amicale de l'Ecole de filles de la rue de Tourcoing.** — La réunion générale mensuelle aura lieu dimanche, à 14 h. 30, à l'Ecole des filles de la Vieille-Place, rue de Tourcoing.

— **Amicale des garçons de l'Ecole du Laboureur.** — Demain dimanche, à 10 h., réunion mensuelle de l'Amicale. Continuation du concours de tir.

LE
Kursaal d'Ostende
EST OUVERT
Samedi 11 Juin
TRANTOUL
Dimanche 12 Juin
ELVIRA DE HIDALGO

BELGIQUE

LE Ve CONGRÈS DE L'ASSOCIATION INTERNATIONALE DES ANCIENS COMBATTANTS A BRUXELLES

Vendredi s'est ouvert, à la Maison du Peuple de Bruxelles, le Ve Congrès de l'Association internationale des A.C.

M. Henri Barbusse présidait, ayant à ses côtés le représentant de l'Allemagne et le représentant de la Belgique. Parmi l'assemblée, on remarquait la présence des délégués allemands, tchéco-slovaques, italiens, russes, autrichiens et des colonies françaises.

La France avait envoyé des délégués des Associations républicaines des A.C. et de la Fédération des ouvriers et paysans.

On y a étudié deux questions: « Le chauvinisme à l'école et les dangers sérieux de guerre que présente le développement du fascisme dans le monde ».

Mgr VAN ROEY EST PARTI POUR ROME

Mgr Van Roey est parti vendredi, pour Rome, accompagné de Mgr Van Cauwenbergh, de M. le chanoine Dessain et de M. l'abbé Lecles, secrétaire de l'évêché.

C'est le 22 juin que Mgr Van Roey recevra des mains du Saint-Père la barette de cardinal. Le Consistoire aura lieu le lendemain des fêtes du Couronnement de la Vierge, qui auront lieu à Louvain, les 28 et 29 juin.

TIRAGE D'EMPRUNT DES RÉGIONS DÉVASTÉES

Vendredi a eu lieu un tirage de l'emprunt 1922 5 p. c.

Le n° 16, série 32.853, gagne un million.
Le n°3, série 95.926, gagne 100.000 francs.
Le n° 12, série 32.853, gagne 100.000 francs;
le n° 12, série 156.494, gagne 100.000 francs.

Les autres numéros de ces séries sont remboursables chacun par 300 francs.

MOUSCRON

MORT DE M. L'ABBÉ Victor DUVILLIER CURÉ DU MONT-A-LEUX

Nous apprenons avec regret, la mort survenue à l'hôpital, rue de Buda à Courtrai, de M. l'abbé Duvillier, curé du Montaleux.

Cette nouvelle affligera tous ceux qui le connurent et spécialement ses paroissiens, qu'il affectionnait tant. Un mal qui ne pardonne pas a eu raison de son organisme délicat. M. l'abbé Duvillier, qui était natif de Tourcoing, meurt à 54 ans. On n'a pas toujours compris, dans certains milieux, les desseins que son âme de prêtre avait pu concevoir pour la grandeur de la religion catholique et le bien des âmes. La politique, dont il ignorait et négligeait les calculs, lui tint rigueur. Et il en souffrit amèrement, sans rien abdiquer de son idéal spirituel. Personne en tout cas, n'a pu contester les belles et rares vertus de générosité, de franchise, de droiture et d'abnégation, qu'il avait entretenues dans son âme sacerdotale.

Il connaissait parfaitement les besoins de ses ouailles et il s'attachait à les satisfaire. Hélas! sa santé chancelante mit un frein à son activité généreuse. Il souffrit peut-être plus de ne pouvoir se donner tout entier, à sa mission divine, que du mal que le minait.

Il y a quatre ans à peine, M. Duvillier arrivait ici comme curé du Montaleux, précédé d'une réputation que lui avait value son apostolat dans la région où il avait été appelé à exercer diverses fonctions paroissiales à Herseaux et Courtrai.

Son passage fut suffisamment long pour que sa mort laisse de profonds regrets dans toutes les familles.

POURQUOI CETTE VOGUE ? Depuis 47 ans qu'elle est fondée, la **Bijouterie Depaepe,** Grand'-Place (angle Petite Rue), en raison de sa vente toujours croissante qui lui permet d'offrir les prix les plus bas. 38763d

T. S. F.

RADIO-PARIS. — **Samedi 11 juin.** — 10 h. 30, informations et cours; dix minutes de musique.

12 h. 30, radio-concert: Impromptu, ballet (Ch. Jouvin). — Pitres napolitains (V. d'Indry). — Sonate (Lœillet). — Séparation (H. Rabaud). — Invitation au voyage (Duparc). — Sérénade napolitaine (d'Ambrosio). — Caprice en la mineur (Mendelssohn). — Rigoletto, sélection (Verdi). — Berceuse au clair de lune (G. Fauré). — Le miracle (Humperdinck). — Chants russes (Lalo). — Le chant du berger (Elgar).

16 h. 45, radio-concert.

20 h. 30, radio-concert de gala.

TOUR EIFFEL. — 18 h. 45, Journal parlé.

20 heures, radio-concert: Ouverture de Léonore n° 2 (Beethoven). — Cinq haï kaïss (Jacques Pillois). — Les papillons (Chausson). — Sérénade (Schubert). — Andante du quintette (Alexis de Castillon). — La chanson perpétuelle (Ernest Chausson). — Petite suite (Henri Busser).

21 h. 15, Université populaire par T. S. F. — MM. Maurice Privat et Philippe Lamour: « Discussion devant le micro ». — M. le Dr de Médevielle: « Le traitement inhalatorial ». — M. Théodore: « Les problèmes de la population ». — Me Petitot-Cartelier: « Conseils de droit pratique ». — Mme Bonfante: « Histoire des savants ». — M. Roger Gauthier: « Abeilles et miel ».

DAVENTRY. — 14 h. 15, relation du match de régates, championnat des comtés de Middlesex et Nottingham à mesure des épreuves, avec musique militaire dans les intervalles.

18 h. 10, musique de danse.

19 h. 45, chants canadiens.

21 h. 30, concert de Cambridge.

BRUXELLES. — 17 heures, radio-diffusion de la matinée de danses donnée par les orchestres du Palais de la danse Saint-Sauveur, à Bruxelles.

18 heures, émission spéciale; cours d'anglais.

19 h. 30, concert par l'orchestre de la station: Le voyage en Chine, ouverture (Bazin). — Idylle d'oiseaux (Marius Sermon). — L'étoile, fantaisie (Chabrier). — Andante et cherzando, flûte (Ganne). — Vite, cachons-nous (De Taye). — Suite (Siède). — Impromptu, clarinette (De Boeck). — Quand on aime (Magritte). — Sylvia (Siède). — Valse dorée (Popy). — Suite, violoncelle (Paul Gilson). — Ballet de la Juive (Halévy).

21 heures, chronique de l'actualité: La jolie fille de Perth (Bizet). — Danses (Moskowsky).

RENSEIGNEMENTS COMMERCIAUX

Marché à terme de Roubaix-Tourcoing
LAINE PEIGNÉE « TYPE UNIQUE »
TOURCOING
Vendredi 10 juin 1927

	Cotes	Achet.	Vend.
Juin	56.00	Nominal	—.—
Juillet	56.25	—.—	—.—
Août	56.25	—.—	—.—
Septembre	56.50	—.—	—.—
Octobre	56.50	—.—	—.—
Novembre	56.50	—.—	—.—
Décembre	56.75	—.—	—.—
Janvier	56.75	—.—	—.—
Février	56.75	—.—	—.—
Mars	57.00	—.—	—.—
Avril	57.00	—.—	—.—
Mai	57.00	—.—	—.—

Affaires traitées : Néant.

LAINES. — Le Havre, 10 juin. — Clôture. — Tendance calme. — Janvier, février, mars, avril, mai, incotés; juin, 17.00; juillet, 17.00; août, 17.00; septembre, 17.00; octobre, 17.00; novembre, décembre, incotés.

CAFÉS. — Le Havre, 10 juin. — Clôture. — Juin, 387.50; juillet, 397.50; août, 396; septembre, 386.75; octobre, 384.25; novembre, 382.25; décembre, 376.50; janvier, 373.50; février, 370.50; mars, 369.75; avril, 367; mai, 365.

SUCRES. — Paris, 10 juin. — Clôture. — Tendance ferme. — Courant, 235.50 à 236; prochain, 237.50 à 238; août, 240 à 240.50; septembre, 241.50; 3 d'octobre, 230.50 à 231; 3 de novembre, 230.50 à 231. Cote officielle, 233 à 236.

MARCHÉ AUX VEAUX de La Villette du 10. 1re qualité, 13.20; 2e, 11.00; 3e, 8.40. Tendance calme.

LE MAGAZINE FRANÇAIS
de l'ORGANISATION COMMERCIALE ET INDUSTRIELLE
a pour titre « ***MON BUREAU*** »
186, Rue du Faubg Saint-Martin, PARIS-Xe

Nos lecteurs connaissent ce beau magazine rédigé par une élite de spécialistes et de techniciens et publiant chaque mois un fascicule richement illustré de dessins, graphiques et photographies documentaires.

Tout le monde connait l'importance des questions d'organisation dans la vie des entreprises. Ce sont ces questions qu'étudie « Mon Bureau ». Voici ses principales rubriques: Méthodes et système. — Documentation et classement. — Direction du personnel. — Orientation et sélection professionnelle. — Construction et aménagement des bureaux, magasins et usines. — Transports et manutentions. — Préparation du travail et fabrication. — Approvisionnements et stocks. — Vente et publicité. — Organisation du travail de bureau et de la comptabilité. — Rendement et prix de revient. — Les graphiques. — Questions juridiques, financières et fiscales. — Nouveautés mécanographiques. — Documentaires.

ABONNEMENT : 50 fr. par an.

Demandez un spécimen gratuit au 186, Faubourg St-Martin, en vous référant du « Journal de Roubaix ». 38746

BOURSE DE LILLE

du vendredi 10 juin 1927

VALEURS EN HAUSSE

(Le premier chiffre indique le cours précédent, et le second chiffre, le cours du jour.)

Albi, part, 630—631. — Béthune, 10e, 523—525. — Blanzy, 916—930. — Bruay, 3.565-3.600. — Bruay, 10e, 361—362. — La Clarence, 517—520. — Courrires, 915—918. — Dourges, 1.549-1.565. — Lens, 501—505. — Liévin coup. 30, 11.945—11.975. — Marles, 606—609. — Nord *Alais, 410—411. — Vicoigne-Nœux, 681—685.* — Aciéries Nord-Est, 410—418.

Dabrowa, cap., 408—415. — Financière Pétroles, action, 709—720. — Franco-Polonaise, part, 1.145—1.175. — Grabownika, *action,* 133-133.50. — *Milano, part, 50.50—54. — Omnium Pétroles,* action, 570—585; part, 4.900—4.945. — Polana, part, 25—28. Wankowa, part, 85—86. — Zagors, part, 40—40.50. — Kuhlmann, 752—760. — Tiberghien, 1/5e part, 325—327.

VALEURS EN BAISSE

(Le premier chiffre indique le cours précédent, et le second chiffre, le cours du jour.)

Aniche, action, 1.595—1.590. — Anzin, action, 1.380—1.378. — Crespin (Nord), 295—294. — Escarpelle, 2.105—2.100. — Ligny-les-Aire, 808-801. — Ostricourt, 1.480—1.467. — Thivencelles, 299—296. — Vendin-les-Béthune (cap.), 230—227.50. — Crédit du Nord, 825—815. — Energie Electrique du Nord de la France, 490—479. — Aciéries France, 226.50—226. — Aciéries Longwy, 1.150—1.100. — Aciéries Sambre-et-Meuse, 1.085—1.022. — Ateliers Chantiers France, 190—188.50. — Denain-Anzin, 1.845—1.825. — Arbel, 211—208. — Fives-Lille, 1.506—1.498. — Franco-Belge Matériel Chemin de fer, 902-895. — Jeumont, 430—411. — Senelle-Maubeuge, 1.557—1.550. — Matériel Transport, 91—85. — Wauquier, 260—240.

Dabrowa, jouiss., 227—225; part, 627—625. — Franco-Polonaise, action, 345—335. — Grabownika, part, 580—575. — Industrielle Pologne, p., 139—130. — Lille-Bonnières, action, 673—670; part, 1.175—1.170. — Milano, action, 105-103. — Raffinerie Pétroles, action, 463—450. - Silva Plana, action, 145—141; part, 1.895—1.840. — Comptoir Industriel Linier, 964—955. — Ciments Boulonnais, 745—732. — Tiberghien, action, 530-529.

VALEURS STATIONNAIRES

Albi, action, 588. — Béthune, 5.450. — Carvin, 1.450. — Liévin, 400. — Aciéries Blanc-Misseron, 179. — Cail, 442. — Industrielle Pologne, action 184. — Karpathes, part, 1.285. — Monte-Carlo, action, 204; part, 60. — Polana action, 32.50. — Potok, action, 168. — Wankowa, action, 165. — Agache fils, 905. — Tiberghien, part, 1.605.

(Communiqué par le Crédit du Nord).

LA VIE SPORTIVE

MOTOCYCLISME

LE CIRCUIT DU NORD

ORGANISÉ PAR LE MOTO-CLUB du NORD AVEC LE CONCOURS DU *JOURNAL DE ROUBAIX*

Le M.C.N.F. organise pour le dimanche 26 juin, avec le concours du « Journal de Roubaix », une épreuve de régularité dénommée « Circuit du Nord ».

Cette épreuve officieuse, est uniquement réservée aux membres du M.C.N.F. Aucune licence de coureur ne sera exigée au départ. Elle constitue une des épreuves désignées pour l'établissement du classement du championnat du Nord.

LE REGLEMENT

L'épreuve se disputera sur le parcours suivant : Lille (rassemblement des concurrents, place de la République). Départ encadré pour la Porte de Béthune où sera donné le véritable départ de l'épreuve. Départ : Lille, porte de Béthune, Loos, Haubourdin, Fournes, Illies, La Bassée (contrôle sur la place de La Bassée, chez M. Valque), Auchy, Cuinchy, Cambrin, Beuvry-lez-Béthune, Fouquières, Hesdigneul, Labuissière, Bruay, Divion, au bas de la côte de Divion laisser à gauche le G. C. 52 pour monter vers le plateau par un sentier en direction de Calonne-Ricouart, en haut du plateau, contrôle, ensuite tourner à gauche pour rejoindre le G. C. 52, Camblain, Chatelain, Pernes, Valhuon, Saint-Pol (contrôle de signature), Saint-Michel, Tincques, Haute-Avesnes, Arras (contrôle), Saint-Laurent, Blangy, Gavrelle, Fresnes-lez-Montauban, Douai (contrôle), Râches, Faumont, Bersée, Pont-à-Marcq, Ennetières, Lesquin, Ascq, Forest, Hem, Hempempont, Vélodrome de Roubaix, Roubaix (avenue Jean-Jaurès, boulevard de Paris, rue Neuve, Grand'-Place, arrivée).

Les concurrents seront divisés en quatre groupes, de la façon suivante : 1er Groupe : Motos 175 c/c., motos 250 c/c., cyclecars 350 c/ ., sidecars 350 c/c. — 2e Groupe : Sidecars 600 c/c., cyclecars 500 c/c., motos 350 c/c., sidecars 1.000 c/c., cyclecars et voiturettes 750 c/c. — 3e Groupe : motos 500 c/c., motos 750 c/c., motos 1.000 c/c. — 4e Groupe : Cyclecars 1.100 c/c., voiturettes de 750 à 1.100 c/c.

Les concurrents devront effectuer la totalité du parcours aux moyennes horaires suivantes: 1er groupe, 30 km-heure; 2e groupe, 38 km.-heure; 3e groupe, 43 km.-heure; 4e groupe, 48 km.-heure.

Une provision de 1.000 points sera attribuée à chacun des concurrents, qui seront pénalisés de 1 point par minute d'avance ou de retard sur l'heure idéale de passage aux contrôles.

Une tolérance de une minute de plus ou de moins sera admise par rapport au temps idéal.

Afin de placer les concurrents dans des conditions identiques à celle du tourisme automobile, ce parcours ne sera pas fléché.

Comme dans une randonnée touristique, le concurrent devra se diriger avec la carte et les indications kilométriques de la route. Seuls seront signalés les lieux de contrôle.

Les départs seront donnés de minute en minute à chacun des concurrents de chaque groupe, à partir des heures suivantes : 1er groupe, 9 h. 15; 2e groupe, 9 h. 45; 3e groupe, 10 h.; 4e groupe, 10 h. 30.

Déjeuner à Arras.

Les départs seront ensuite donnés à Arras, dans l'ordre et aux heures suivantes : 1er groupe, 14 h. 15; 2e groupe, 14 h. 30; 3e groupe, 14 h. 45; 4e groupe, 15 h. 15.

LES PRIX

La Coupe offerte par le « Journal de Roubaix » sera attribuée en toute propriété au pilote motocycliste ou sidecariste le moins pénalisé. Les ex-æquo étant départagés par l'épreuve des deux kilomètres chronométrés. En cas de nouvel ex-æquo l'avantage sera accordé à la plus petite cylindrée.

La Coupe du Moto-Club du Nord sera attribuée comme la Coupe du « Journal de Roubaix » au pilote du cyclecar 3 ou 4 roues ou d'une voiturette d'une cylindrée de 1100 c/c.

Au premier de chaque groupe: 1 chronomètre; au second, 1 paire de bottes aviateur; au troisième, 75 fr. de marchandises à prendre chez un membre du M.C.N.F.; au quatrième, 50 fr.; au 5e 25 francs.

Un prix offert par le président sera attribué au motocycliste le moins pénalisé ayant terminé le circuit sur la machine de plus petite cylindrée.

LES ENGAGEMENTS

L'engagement est gratuit pour les membres du M.C.N.F. Il sera reçu pour chaque membre par M. Robert Eucher, secrétaire de la Commission sportive, 77, rue de la Gare, à Roubaix. Il devra être rédigé sur un imprimé spécial et devra parvenir avant le 23 juin.

CYCLISME

LE CHALLENGE SIGRAND

C'est sur le chiffre particulièrement éloquent, si l'on veut se rendre compte de la difficulté de la course, de plus de 100 coureurs qu'a été close la liste des engagés dans le Challenge Sigrand.

Dimanche, tout ce que le cyclisme régional compte de valeurs se trouvera au départ de la belle course royalement dotée par M. Gaston François-Sigrand. D'autre part, ce dernier sera présent au départ et suivra la course de bout en bout.

Parmi les engagés, l'on relève les noms des Denamur, Tondeur, Caron, Vanderaspaille, Derommelaere, Mesnil, Duthieux, Racine, Vandenberghe, Vermeesch, Fava, Demuysère, Declercq Jérôme, Pynckett, Poupaert, Janssens, Wattel, etc...

De nombreuses primes réservées aux premiers passant à Cassel (aller et retour), Dunkerque, ainsi qu'aux coureurs 3e, 4e catégories et débutants, ainsi qu'aux 1er Français, 1er Dunkerquois, 1er Lillois, 1er Roubaisien et 1er Tourquennois, ont été attribués par de généreux donateurs.

Le passage à Roubaix

Les coureurs participant au Challenge Sigrand passeront dans notre ville vers 11 heures du matin, venant de Lille, par les boulevards, parc Barbieux, boulevard de Cambrai, rue de l'Epeule, rue du Grand-Chemin, rue de Mouvaux, boulevard Descat vers Tourcoing. Un contrôle volant sera fixé au siège de l'Amicale des Arts de Roubaix, café Bourgeois, 86, rue de l'Epeule, sous la direction de MM. Van Oteghem et. A Tielemans.

Le Prix des Jeunes Espoirs

Un don de 100 francs vient d'être fait aux organisateurs, ce qui permet de porter à 24 le nombre de prix réservés aux jeunes gens de moins de 16 ans qui courront cette épreuve. — 600 francs de prix sont ainsi affectés pour nos jeunes espoirs. Les engagements pour cette course seulement sont encore reçus au Bureau touristique des « Amis de Lille », Hall d'arrivée des voyageurs, gare de Lille.

LE « NORD-TOURISTE » AU CARNAVAL D'ÉTÉ DE BETHUNE

Ainsi qu'il a déjà été annoncé, le « Nord-Touriste » participera aux fêtes du carnaval de Béthune, *qui a lieu demain dimanche. A cet effet, une grande excursion cycliste* est organisée à destination de cette ville.

Départ de Roubaix (Grand'Place) et de Tourcoing (place Sébastopol), à 6 heures du matin; jonction des deux groupes aux Trois-Suisses, à 6 heures 30. — Aller par Lille, où rejoindra la section lilloise vers 7 h. 30, Grand'Place. — Tombola.

Capitaines de route : MM. Kerskens, Dassonneville, Delannoy, Delersnyder.

UNE REUNION INTERNATIONALE AU VELODROME DE DOTTIGNIES

Dimanche, à 14 heures 30
Chaussée de Quévaucamps

Demain, dimanche, le coquet Vélodrome Franco-Belge de Dottignies, sera le théâtre d'une importante réunion cycliste internationale, qui doit obtenir un gros succès En voici le programme:

Grand Prix d'Eté. — 80 kilomètres à l'américaine par addition de points avec classement tous les 10 kilomètres avec la participation des équipes suivantes: 1. Duhamel Henri (Dottignies), Knockaert Fernand (Helchin); 2. Bossuyt Médard (Bellegham), Degroote Raoul (Rolleghem); 3. Verlinde René (Estaimpuis), Mathon Robert (Ooyghem); 4. Tuyttens Guillaume (Mouscron), Lacante Maurice (Mouscron); 5. Verriest Georges (Ruyen), Vangheluwe (Roulers); Mathys Charles (Escanaffles), Vanroosbroek Alois (Saint-Léger).

La réunion débutera par un Grand Match Omnium consistant en vitesse, élimination et poursuite entre les coureurs engagés dans l'américaine.

Voilà un programme qui permettra à tous les jeunes espoirs de la région de se rencontrer pour la première fois, et de montrer au nombreux public qui se pressera dans l'enceinte du vélodrome, qu'ils sont tous de taille à pouvoir prétendre à recueillir les mêmes succès que leurs aînés régionaux, Degraeve-'ynck, Delobelle, Aerys et les autres Claerhout, Mattheus, etc. Nul doute que ces éléments, quoique jeunes dans le métier, nous donneront du vrai et beau sport. Duhamel-Knockaert, récents vainqueurs à Tournai; Bossuyt et Degroote, vrais champions de la route; Verlinde, qui osa affronter dernièrement les indépendants à Estaimpuis; Mathon Robert, l'homme qui ne connait pas la fatigue; Tuyttens-Lacante, les deux spécialistes mouscronnois; Verriest-Vangheluwe imbattables dans les américaines; Matthys-Van Roosbroeck, tous feront aussi un effort pour décrocher la victoire.

Pendant la réunion grand concert par la Musique des Déportés. Prix des places: 3 fr.; dames, militaires et invalide, 2 fr. 50; membres L.V.B., 2 fr. Garage pour autos et vélos. Les portes du Vélodrome s'ouvriront vers 1 h. 30.

AMICALE DES ARTS DE ROUBAIX. — Dimanche 12 juin, l'Amicale prendra part au Challenge Sigrand, et au Grand Prix des Jeunes à Lille. De service à Dunkerque: Janssens père et Penet. Délégué à la réunion de l'U.V.F. à Lille, à 9 h., M. Vandenhaute Léon.

PEDALE ORANAISE, ROUBAIX. — Assemblée générale samedi à 20 h., au siège, 68, rue d'Oran. Dernières décisions à prendre pour les fêtes de l'Epeule.

ROCS FELÉS DE LA BETTERAVE, ROUBAIX. — Assemblée générale au siège dimanche matin, à 8 h., pour la sortie des membres honoraires.

WATTRELOS. — **Les Amis de la Fine Pédale.** — Assemblée générale dimanche à 15 h., 1, place Saint-Vincent-de-Paul. Excursion au Mont de l'Enclus; Cotisations; Fête de l'Epeule, adhésions reçues au siège tous les jours.

VELO-CLUB TOURQUENNOIS. — Demain dimanche, le V.C.T. disputera le Challenge Sigrand. Soigneurs à Dunkerque, M. et Mme Houpline.

BASKETT-BALL

A propos de la Coupe du Nord

A la suite de la réponse de M. Barrois, président du Sporting-Club Tourquennois, au premier article du Football-Club de Roubaix, le Comité du F.C.R. nous adresse la mise au point suivante:

M. Marcel Mesplont, secrétaire de la section de basket-ball du Football-Club de Roubaix oppose le démenti le plus formel à l'article paru sur la demande de M. Jules Barrois, président de la section de basket-ball du Sporting-Club Tourquennois et du Comité de basket du Nord.

Il affirme que l'engagement du F.C.R. fut donné par lui-même par téléphone dans les délais réglementaires comme peuvent l'attester deux personnes dont la bonne foi ne peut faire aucun doute.

Au cours d'une réunion au siège du S.C.T. il voulut régler les droits d'engagement, c'est alors que M. Barrois parut ignorer l'engagement du F.C.R. Le tirage au sort des rencontres étant fait (mais non publié) M. Barrois promit de voir ses collègues car il ne voulait pas prendre seul ce qu'il pensait une responsabilité.

Le lendemain au cours d'une conversation, M. Barrois prétexta une réclamation d'un représentant de l'O.L. pour refuser l'engagement du F.C.R. qui fut sollicité à nouveau par lettre, avant l'envoi des calendriers de matches aux clubs; aucune réponse ne parvint au F.C.R.

Il ne fut jamais question de dactylo, mais d'employé, de plus il ne fut jamais fait de réflexion à ce sujet à M. Mesplont.

C'est alors que le président du F.C.R. intervint téléphoniquement près de M. Barrois qui lui confirma qu'il craignait un mécontentement de l'O.L. et que de plus c'était à la Ligue du Nord d'athlétisme qu'il appartenait de trancher le différend, que lui personnellement il ne voyait aucun inconvénient à accepter l'engagement du F.C.R. mais qu'il rencontrait de l'opposition parmi ses collègues du Comité du S.C.T.

Le président de la Ligue du Nord d'athlétisme déclara qu'il ne voyait aucun inconvénient à ce que le F.C.R. participe à la Coupe du Nord, qu'il serait même anormal que le champion en soit évincé, mais que c'était uniquement au S.C.T. qu'il appartenait d'accepter le F.C.R. dans sa compétition. L'Olympique Lillois, consulté par le président du F.C.R. déclara formellement qu'il ne s'opposerait en aucune façon à l'engagement du F.C.R., déclaration qu'il dut même confirmer par écrit à M. Barrois. Dans ces conditions, rien ne s'opposait plus à la participation du F.C.R. Il est donc évident que c'est le S.C.T. et rien que lui qui refusa systématiquement l'engagement du F.C.R.

M. Mesplont pria le Comité terrien d'intervenir, il lui fut répondu que les clubs devaient s'entendre entre leurs Comités.

Le tirage au sort de la Coupe du Nord fut fait en présence de M. Barrois, de M. Willemin, membre du Comité terrien, ainsi que de diverses personnes, mais aucune délégation officielle ne fut nommée par le Comité terrien.

Voilà l'exacte vérité sur les faits et en ce qui nous concerne nous considérons la polémique comme close.

Le Comité du F.C.R.

L'INAUGURATION DU TERRAIN DE L'EXCELSIOR-CLUB TOURQUENNOIS

Les champions du Nord à Tourcoing

Dimanche, à 15 h., Boulevard Industriel

Ainsi que nous l'avons annoncé, l'inauguration du terrain de basket de l'Excelsior-Club Tourquennois aura lieu demain, dimanche, à 15 h.

A cet effet, la Commission de l'E.C.T. a fait appel à deux grands clubs de la région : le Football-Club de Roubaix, champion du Nord 1927, et l'I.C.A.M. Club de Lille, dont l'éloge n'est plus à faire. Ces deux équipes pratiquent un jeu précis, vite et agréable; aussi, est-ce à un véritable gala de basket qu'assisteront tous ceux qui feront le déplacement du Boulevard Industriel.

La direction de cette partie a été confiée à M. Georges Platteau, de l'E.C.T. Dans un but de propagande, l'entrée du terrain est absolument gratuite.

Moyens de communications : Prendre à la Grand'Place de Tourcoing le tram M jusqu'au Boulevard Industriel, ou le tram P jusqu'au terminus.

RACING-CLUB DE ROUBAIX. — Samedi soir, à 6 h., au Parc Jean Dubrulle, entraînement général. Formation d'une équipe en vue d'un match qui a été conclu pour le 18 courant contre l'E.S. Mouvalloise.

FOOTBALL-CLUB DE ROUBAIX. — Equipe 1 contre I.C.A.M. 1, à 3 h., terrain de l'Excelsior, à Tourcoing. Convoqués à 2 h. 15, Grande-Place, Tourcoing : Duponchel, les frères Herseens, Burgraeve, Peiskens, Baert. — Le matin, de 9 h. à 10 h. 30, *entraînement terrain B. pour : Deflandre, Decottignies,* Delfosse, Notte, Vanderusten, Berick et les autres juniors disponibles: Terrain A, pour : Samaille, Pannier, *Parent,* les frères Desbonnets, Martial, Henri Catteau, Henri Delvarre, Vandercruyssen, Cordier, Dereu, Decarlé, Deffrenne, Blas, Vanco.

AMICALE DES ARTS, ROUBAIX. — Samedi, entraînement.— Dimanche, à 8 h. 30, *au terrain, entraînement des Juniors:* à 10 h., *terrain de la F.A.L.,* équipe 1 contre F.A.L. Rendez-vous à la Gare à 9 h. 15 *pour : Volcke, Dutranoy, Duquennoy (cap.), Taghon,* Canddat. — Mardi, entraînement.

FEDERATION DES AMICALES DE ROUBAIX. — Dimanche matin, à 10 h., entraînement au Foyer pour les équipes 1 et 2; à 10 h. 45, équipes 3 et 4. Désignation des équipiers participant au déplacement de Calais.

— **Section Féminine.** — A 11 h. 15, entraînement pour les équipes 1 et 2. Les nouvelles inscrites sont priées d'être présentes.

AMICALE ORAN, ROUBAIX. — Dimanche, entraînement pour tous les équipiers disponibles, à partir de 10 heures.

ASSOCIATION SPORTIVE ST-ELOI, ROUBAIX. — Equipe Minimes 1 contre Stella de Lys (Coupe des Minimes), terrain de la Française, à 15 h. Rendez-vous place Ste-Elisabeth, à 14 h. 15, pour : Evrard, Quittelier, Smits (cap.), Desquiens, Boursier; délégué, A. Desmettre.

AMICALE DU MOULIN, ROUBAIX. — Equipe 1 contre Amicale Archimède 1 (Finale Coupe Oran), à 10 h., rue d'Oran. Rendez-vous à 9 h., Grande-Place, pour : Allart, Morelle, Segard (cap.), Dessauvages et Nivesse; délégué, Albert Rosse. — Equipes 2 et 3 : Entraînement à 10 h., au Vélodrome.

WHITE STAR SAINT-SEPULCRE, ROUBAIX. — Equipes Juniors et Minimes : Se conformer aux instructions qui seront données dimanche matin. — A 14 h. 30, entraînement pour l'équipe Juniors.

ASSOCIATION AMICALE ARCHIMEDE, ROUBAIX. — A.A.A. contre Amicale du Moulin, à 10 h., sur le terrain de l'Amicale Oran. Convoqués à 9 h., à l'Ecole : J. Bruleis, G. Desmet, E. Delhaye, E. Rombauts, Alex. Stéclebout; délégué, J. Bruleis. — Equipe 2 contre Baillerie, à 9 h., à Wattrelos. Convoqués à 8 h., à la Gare : M. Baquenet, Taverniar, Boucque, G. Rombouts, J. Pannecoucke, Castelain. — Equipe 3 : Entraînement à partir de 9 h., à l'Ecole.

STADE UNIONISTE CROISIEN. — Equipe A contre équipe B. Convoqués à 13 h. 30 : Debouver C., Debeulle frères, Chantraine B., Descamps G., Vanderpe X., Sauvage J., Créteur G., Choquet R., Lefebvre F. et P., Rys H., Huisman A.; délégué, Rys. — Entraînement pelote balle, à 8 h. 30; délégué, Lauris.

STELLA DE LYS. — Equipe Minimes (match de Coupe) demi-finale contre St-Eloi, terrain de la Française de Lannoy. A 1 h. 30, place de Lannoy, pour : Louchet, Duquesnoy, Farraque (cap.), Grimonprez, Béghin; délégués, Verfaillie, Wanin, Leroy. — Equipe Juniors : Repos.

AMICALE BAILLERIE, WATTRELOS. — Dimanche : Equipe 1 : Repos. — Equipe 2, à 9 h., au terrain, contre A. Archimède 2. Convoqués à 8 h. 30, au vestiaire : Rondelaere, St. Blancat, Delabie, Wigger, Decraene; délégués, A. Schopereel, Henri Ryeman, Courcelle et Albert Meurisse. — Equipe 3 contre R.C.R., à 10 h., au Parc J. Dubrulle. Convoqués à 9 h., à St-Liévin : Delitte, Nauvynsberghe, Lambreck, Brouchaert, Vreck; délégués, Rychbosch, M. Scherpereel, Raymond Ryeman. — A 8 h., au terrain, entraînement obligatoire pour tous les équipiers non convoqués et spécialement pour les nouveaux inscrits. Délégué-arbitre, Jean Huyghe.

SPORTING-CLUB TOURQUENNOIS. — Coupe du Nord. — Dimanche, à 3 h., sur le terrain du S.C. Tourquennois, rue de Varsovie, l'équipe 1A de l'Amicale du Centre de Wattrelos rencontrera le S.C.T. A. Rendez-vous à 2 h. 30, au vestiaire, pour : Delannoy, Desbouvries, Hotille, Lanneau, Devernay; remplaçants, Seuvin, Bécue et Trainel.

EXCELSIOR-CLUB DE TOURCOING. — Dimanche, à 9 h. 30, entraînement général sous la direction de G. Platteau. Les jeunes gens désirant pratiquer le basket sont cordialement invités. Les inscriptions seront reçues sur le terrain.

POIDS ET HALTÈRES

LES CHAMPIONNATS DU NORD

Dimanche, à 15 heures, à Tourcoing
(137, rue de la Croix-Rouge)

Le championnat du Nord qui aura lieu dimanche, à Tourcoing, 137, rue de la Croix-Rouge, siège du S.A.C.T., doit remporter un brillant succès.

Près de 70 athlètes sont engagés dans cette épreuve. Ces athlètes se sont préparés spécialement pour remporter le titre envié de champion.

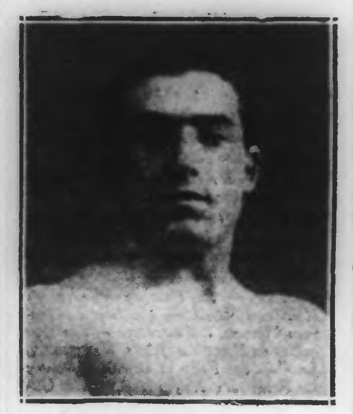

LE ROUBAISIEN DUMOULIN
recordman du Nord
de l'épaulé et jeté à deux bras

La pesée commencera à 2 h. 15. Les intéressés qui ne seront pas présents à l'appel de leur nom seront déclarés forfait. Vu le nombre d'engagés, les épreuves débuteront à 3 h. Inutile d'annoncer à nouveau que de magnifiques prix viendront récompenser les participants.

— Réunion du Comité de l'A.H.A.N., à 1 h. 30, au S.A.C.T.

UNION ROUBAISIENNE DES SPORTS ATHLETIQUES. — Dimanche matin, entraînement facultatif pour ceux qui ne participent pas au Championnat du Nord. Les athlètes dont les noms suivent sont priés d'être présents au siège, à 1 h. 30 pour partir en groupe à Tourcoing: Dumoulin, Vandeputte Léon et Louis, Vérecken, Derbaudringhien, Allène, Cornil, Delbarre, Vandekerkove et Desains, ils seront accompagnés des membres du Comité.

CLUB ATHLETIQUE CROISIEN. — Dimanche, à 10 h., salle Périssé, 50, rue de Lille, entraînement habituel pour les haltérophiles et lutteurs du club. Pour les engagés au Championnat du Nord et leurs supporters, rendez-vous au siège, à 13 h., pour partir en groupe au train de 13 h. 28, Gare de Croix. La Commission a désigné MM. Lecroart et Périssé comme délégués.

FOOTBALL-ASSOCIATION

STADE ROUBAISIEN. — Toutes les licences devant être entièrement renouvelées pour la saison 1927-28, les équipiers nouveaux et anciens sont priés de se présenter au terrain rue du Chemin-Neuf, samedi après-midi, de 4 à 6 h., ou dimanche matin, de 10 h. à midi, pour signer leur nouvelle licence et apporter, si possible, trois photographies. Les joueurs qui ne possèdent pas de photos, devront se trouver au Stade Maurice Maertens, samedi, à 4 h., ou dimanche matin, à 10 h., pour se faire photographier en groupe. Les délégués désignés pour assister à l'assemblée générale de la Ligue du Nord, sont convoqués à la réunion qui aura lieu ce soir, à 7 h. 30, au siège, 2, boulevard Gambetta.

FOOTBALL-CLUB DE ROUBAIX. — Tous les joueurs ne l'ayant pas encore fait sont instamment priés de passer, demain matin, au Stade Amédée Prouvost, entre 9 et 11 h., pour la signature de leur licence, en apportant trois photos si possible. MM. H. Parent, Dervaux, Morio et J. Edfrennes seront à leur disposition. Rendez-vous au Stade, à 10 h., pour la photographie des joueurs n'ayant pas de photos. Présence indispensable. — Rendez-vous demain matin, à 9 h., au siège, 3, place de la Gare, pour les délégués à l'assemblée générale de la L.N.F.A. : MM. Eug. Bohn, Boudrenghien, Pleyers, Wolf, Clément et Edouard Edfrennes. — L'assemblée générale du club aura lieu dimanche 19 juin, à 10 h. du matin, au Restaurant Amédée Prouvost, face au terrain. La présence de tous les membres est obligatoire.

LA TURGOTINE DE ROUBAIX. — Tous les membres anciens et nouveaux qui désirent pratiquer le football, sont priés d'assister à la réunion qui aura lieu au siège, « Café du Centre », le mardi 14 juin, à 7 h. du soir. Spécialement convoqués : Tous les membres de la Commission, MM. R. Pureur, H. Groutillon, L. Herbaux, A. Margée, de Rey et Pannier. Ordre du jour : Signature des licences. Les joueurs sont priés de se munir de trois petites photos.

CLUB ATHLETIQUE ROUBAISIEN TURGOT. — Les équipiers désireux de jouer la saison prochaine, sont priés d'apporter trois photos au siège, le plus tôt possible, pour l'établissement des licences.

ROUBAIX. — Entente Coopératives Réunies Saint-Amand contre les Bouchers de Roubaix. — Dimanche, à 10 h. 30, boulevard de Reims, aura lieu ce match. Rendez-vous chez Max, à 10 h., pour : Cassette, Beaufort, Vancoppenolle, Six, Crickeler, Billet, Autem, Cauterman, Bonheur, Duquesne et Dubois; délégués, Van Mullem et Buffart.

ROUBAIX. — Les Pull-Overs contre les Noirs. — Demain, à 9 h., sur le terrain du Stade, boulevard de Reims, l'équipe des Pull-Overs rencontrera l'équipe des Noirs. Rendez-vous des joueurs, chez Lassert, *Parvis St-Jean-Baptiste, à 8 h. 30. Pour les Pull-Overs,* convoqués : Duval, Vaillant, J. Selosse, Huot, A. Debodenance, Lapierre, G. Hazebroucq, De Ruyck, G. Debodenance, H. Debodenance et Lemenu; remplaçants, H. Selosse et Vanlaeck.

AMICAL-CLUB DE CROIX. — En vue du match de barrage à rejouer, entraînement obligatoire entre l'équipe 1A et l'équipe 1B de l'A.C.C., terrain municipal de Croix, à 9 h., dimanche matin. Convoqués au siège à 8 h. 30 : Caus, Delacenserie, Gaudin, Devoddère, Vroland, Leclercq, H. Halluin, Hollemaert, Huyghe, Dunlop, Macou; remplaçants, H. Liénard, Durand. Equipe 1B : Foliex, Vancoppenole, Sinaeve, Lauwers, Beulens, Verbecke, Adam, Klnts, Coppens, G. Halluin, Verbecke; remplaçants, H. Stiennes, Timmermans, Thérin, Verbecke; délégués, Gabriau, C. Courtois, Heymans. Ainsi qu'il a été convenu, le match aura lieu à 9 h. au lieu de 10 heures.

SPORTING-CLUB WATTRELOSIEN. — En vue du renouvellement obligatoire des licences pour la saison 1927-28 par la L.F.A., il y aura, mercredi prochain, réunion générale pour tous les membres actifs, au siège, 21, Grand'-Place. Sont invités à cette réunion, les anciens joueurs du S.C.W., ainsi que tous les amateurs de football habitant Wattrelos. Le secrétaire sera à la disposition des joueurs pour tous renseignements. Le S.C.W. fait savoir à tous ses membres actifs et supporters qu'il organise une sortie au Mont de l'Enclus, en auto-car, le 7 août. S'adresser au président. Délégués à la réunion de la L.N.F.A. : H. Ovaere, J. Piron, A. Lombaere, J. Duquesnoy. Rendez-vous à 8 h. 30, au siège.

AU SPORT OUVRIER LYSSOIS. — Les équipiers dont les noms suivent sont priés de se trouver au siège, 65, rue de Leers, le dimanche 12 juin, à 12 h. 45. Départ par le tramway de 1 h. pour rencontrer une équipe amie, à Lille : Nuttin frères, Rotthier frères, Desmettre An., Lorthioir F., Rossel, Berte, Prez; délégués, Lamblain et Dupire.

TOURCOING. — Etoile de la Gare contre les Vieux de la rue Angereau, à 3 h. 15, au terrain de l'U.S.T., boulevard de l'Egalité. Rendez-vous pour : Georges, Malfaison, Detilleux, Pauwels, Debruyne, Delcroix, Stargier, Desplanque, Cappon, Leruste, Depoorter, Decool; délégué, B. Breyman.

ETOILE SPORTIVE MOUVALLOISE. — Excursion à Phalempin. Départ en auto-car, à 13 h. 30. Goûter à 17 h. Retour vers 21 h. Les membres sont priés d'être exacts au rendez-vous, « Café de l'Etoile ».

LAWN-TENNIS

CHAMPIONATS DU RACING-CLUB DE ROUBAIX

Les épreuves annuelles du R.C.R., Simple Messieurs (deux séries), Juniors et Dames, commenceront aujourd'hui, sur les courts du Parc Jean Dubrulle.

Tous les joueurs et joueuses engagés sont priés d'être présents à 15 h. Sont seuls excusés les membres du Club qualifiés pour les derniers matches du Tournoi du T.C. Béthunois.

Les tableaux des parties à disputer sont apposés au terrain. Le juge-arbitre compte sur l'exactitude des compétiteurs.

FOOTBALL-CLUB DE ROUBAIX. — La Commission, dans sa dernière réunion ayant décidé de faire disputer les Championnats du Club à partir du dimanche 19 juin, les joueurs désirant y prendre part sont priés d'envoyer leur engagement avant le 14 juin, dernier délai, à M. P. Nicod, 105, boulevard de Strasbourg, Roubaix. Les épreuves comprendront des matches de Simple et Double Messieurs, Simple et Double Dames. La Commission compte sur tous les joueurs pour donner le maximum d'attrait et d'intérêt sportif aux épreuves.

LA COUPE LOUIS LORTHIOIS AU SPORTING-CLUB TOURQUENNOIS. — Les épreuves commenceront samedi après-midi. Les convocations ont été établies comme suit : 14 h. 45, MM. Bruggeman contre Joire; J. Lepiat c. J. Trentesaux; H. Trentesaux c. Ch. Leurent; H. Herbaux c. R. Trentesaux; Vogel c. Plant. — 15 h. 30: Roland Lorthiois c. J. Dujardni; Robert Flipo, c. L. Leurent; — 16 h. 15: Oberbreit c. Grisay; Filez c. gagnant Bruggeman -Joire; R. Vandenschrick c. gagnant Vogel-Parent; A. Oger c. M. Delnatte. — 17 h.: G. Herbaux c. E. Tiberghien.

ESCRIME

LA GRANDE SEMAINE MILITAIRE D'ESCRIME

Le Championnat sous-officiers épée disputé cet après-midi, a donné les résultats suivants: Eliminatoire:

Première poule : Restent qualifiés : 1. ex-æquo, Sezzano, adjudant-chef 121e R.I., Montluçon, Roanne; Cordier, maréchal des logis d'artillerie divisionnaire, 2e cavalerie, Lunéville; 3. ex-æquo, Laverne, sergent, Ecole d'application des Chars de combat, Versailles; Sibot, adjudant, 521e Chars d'Assaut, Bizerte.

Deuxième poule : Sont qualifiés : 1. ex-æquo, Gatard, adjudant-chef, 20e Artillerie, Poitiers; Manguain, adjudant-chef, 191e Al., Nîmes; 3. ex-æquo, Chevalier, adjudant, 5e Chasseurs d'Afrique, Alger; Barbe.

Troisième poule : Restent qualifiés : 1. Espalet, sergent major, 1er Génie, Versailles; 2. Burgard, maréchal des logis, 30e T.E.M., Nantes, Coblence; 3. Maurice, sergent, 6e Bat. de Chasseurs alpins, Grenoble; 4. Lieux, maréchal des logis 16e Dragons, Saint-Germain.

Demi-finales. — Première poule : 1. Manguain, adjudant-chef, 191e Al., Nîmes; 2. Espanet, sergent-major, 1er Génie, Versailles; 3. Gibot, adjudant, 521e C.A., Bizerte; 4. Maurice, sergent, 6 B.C.P., Grenoble.

Deuxième poule : 1. Lieux, maréchal des logis, 16e Dragons, Saint-Germain; 2. Marzat, maréchal des logis chef, 12e Compagnie C.O.A., Limoges; 3. Gatard, adjudant-chef, 20e Artillerie, Poitiers; 4. Poulain, adjudant, 23e R.T.A., Metz.

Finale. — 1. Lieux, maréchal des logis, 16e Dragons, Saint-Germain (6 victoires, 6 touches); 2. Gatard, adjudant-chef, 20e Artillerie, Poitiers (5 victoires, 6 touches); 3. Espanet, sergent-major, 1er Génie, Versailles (5 victoires, 8 touches); 4. Manguain, adjudant-chef, 191e Al., Nîmes (4 victoires, 10 touches); 5. Poulain, adjudant, 23e R.T.A., Metz (4 victoires, 11 touches); 6. Marzat, maréchal des logis-chef, 12e C.O.A., Limoges (3 victoires, 11 touches); 7. Laclare, adjudant, 19e R.A.C., Nîmes (3 victoires, 12 touches); 8. Maurice, sergent, 6e B.C.A., Grenoble (3 victoires, 13 touches); 9. Cibot, adjudant, 521e C.A., Bizerte (1 victoire, 14 touches).

ACADEMIE DES SPORTS DE ROUBAIX. — Dimanche matin, de 10 h. à midi, entraînement facultatif. Lundi soir, à 6 h. 30, entraînement et leçons aux élèves. Sont spécialement convoqués ceux qui participent au tournoi d'Arras le 19 juin.

ATHLETISME

RACING-CLUB DE ROUBAIX. — Demain à 10 h., au Parc Jean Dubrulle, réunion d'entraînement à laquelle sont convoqués tous les membres de la section. La Commission de sports athlétiques attire l'attention toute spéciale des athlètes sur l'importance de cette séance organisée avec un programme spécial en vue des grands prix des débutants et des grands prix d'honneur qui seront disputés sur le même terrain, le 19 juin. Le rendez-vous est fixé à 9 h. 30 aux vestiaires. La photo de la section devant être prise avant l'entraînement, tous les athlètes devront être en tenue à 10 h. La tenue officielle est de rigueur.

La Commission d'athlétisme est convoquée samedi après-midi, à 14 h. 30, au Parc Jean Dubrulle (Préparation matérielle de la réunion du 19 juin).

AMICALE DES ARTS DE ROUBAIX. — Samedi à 14 h. 30, entraînement; à 13 h. 30 r.-v. à la Place pour: Devendeville, Duhain, Flahaut. Dimanche à 9 h. au terrain pour les athlètes qui participent au challenge des débutants. Lundi à 7 h. 30, culture physique à la F.A.L. Mercredi, entraînement.

FOOTBALL-CLUB DE ROUBAIX. — Dimanche matin à 9 h. 30, rendez-vous aux vestiaires pour tous les athlètes. Spécialement convoqués: les engagés aux grands prix des débutants et d'honneur: Crépelle, Duquesne, Nassens, Deryker, J. Desmettre, Huwaert, Delmotte, Glorieux, Van Lanker, Doutreligne, Wattine, Poulet, Melle, Pollet, Duhamel, Hochepied, Blois, Lebègue, Egels, Herdant, Deraed, Florin, Duquesnoy. Note sera prise des engagements des Juniors pour les grands prix du 3 juillet, terrain de l'U.S.T. De service la Commission. Manager: Dujardin. — Mardi à 19 h., entraînement général. De service: MM. Henry, Lagaise, Delobelle. Manager: Delneufcourt. Jeudi à 19 h., entraînement. De service: MM. Bergan, Mesplomb, Panier. Manager: Delneufcourt.

FEDERATION DES AMICALES DE ROUBAIX. — Les athlètes dont les noms suivent participeront le 19 juin aux grands prix des débutants: Niverse, Carpreau, Ducol. — Ce soir samedi à 18 h., entraînement aux Terrains municipaux pour toutes les sections. Les championnats féminins auront lieu le 19 juin, à Roubaix.

AMICALE DES CINQ-VOIES (Tourcoing). — Rassemblement de la section d'athlétisme en vue des éliminatoires pour les prochains concours, dimanche à 9 h., au terrain du Chêne-Houpline. Délégué: Gérède. Pour la section des Juniors, réunion à l'école à 9 h. très précises, sous la direction de Vandekeende.

PREPARATION MILITAIRE

AMICALE DES ARTS DE ROUBAIX. — Samedi, entraînement au terrain, rue Jean Jaurès, à 14 h. 30. Dimanche à 8 h., à la gare, pour natation; à 8 h. 30, au tir, rue des Arts, séance de tir réduit. Lundi à 7 h. 30, grimper, lancer, sauts, etc., à la F.A.L. Mercredi, entraînement, au terrain. Jeudi à 20 h., à l'école, rue des Arts, théorie: fonctionnement du fusil. Vendredi à 20 h., à l'école, télégraphie.

BOXE

CLUB DES SPORTS MODERNES (Roubaix). — Dimanche à 11 h. 30, au siège, salle de la Betterave, 175, rue de Lannoy, réunion mensuelle sous la présidence d'honneur de MM. Dujardin et Velf. Ordre du jour: gala du 19 juin. Sont désignés pour défendre les couleurs du club ce jour-là, les boxeurs Vanhuysse, Haeck, Thévelin, Rogé, Langlais, Pauwels, Carels.

Demain à 15 h. 30, r.-v. chez M. Jean Vandercruyssen, 60, rue de l'Alma, Roubaix, pour ceux qui boxent au gala de Mouscron au profit des mutilés.

COURSES A PIED

COMITÉ DES FÊTES DU MOULIN, POTENNERIE, etc. Roubaix). — Résultats des courses de 100 et 8.000 mètres organisées pendant les festivités des 4, 5 et 6 juin dans les quartiers du Moulin, de la Potennerie, etc.:

100 mètres: 1. G. Lecocq, 2. J. Decottignie, 3. L. Decottignie, 4. M. Wattrelos, 5. R. Gienne.

8 kilomètres :1. A. Lepers, 2. R. Bonier, 3. P. Spillers, 4. R. Guienne, 5. H. Buyssens, 6. E. Delcourt.

EDUCATION PHYSIQUE

FEDERATION DES AMICALES DE ROUBAIX. — **Section féminine.** — Danses, rendez-vous à 16 h. 45, dimanche face au Palais de Justice, rue du Grand-Chemin, pour les jeunes filles participant à la Fête de la Mutualité. D'autre part, après les productions au Square Pierre-Catteau, une collation sera servie aux jeunes filles participant à la Fête de nuit à Leers. Départ de Roubaix, à 20 h. (auto-car). Retour Grand'Place de Roubaix, vers 11 h. 15. Les parents sont priés d'être présents à l'heure du retour.

LUTTE

UNION ROUBAISIENNE DES SPORTS ATHLETIQUES. — Dimanche matin, à 10 h. 30, entraînement général pour tous les lutteurs. Le Comité compte sur leur présence afin d'encourager leur dévoué professeur Haenraets qui participera sous peu au Championnat de Hollande de lutte. Priés d'être présents: les frères Lepers, Duforest, Masurel, Craye, Platevoet, Crèvecœur, Desmet, Brame, Bouvez, Noël, etc.

WATER-POLO

LA ROUBAISIENNE. — La 1re équipe rencontrera l'équipe correspondante des Cygnes Douaisiens. Le match se fera dans le bief entre le pont du Galon-d'Eau et l'écluse, à 3 h. Convoqués: Poroho E., Lefebvre, Vanecke, Nivesse, Colpaert, Pruvost, Courrier. Remplaçants: Ladislas, Patin. R.-v. au vestiaire à 2 h. 45.

BOXE

ACADEMIE DES SPORTS DE ROUBAIX. — Dimanche, de 9 h. à midi, entraînement facultatif. Sont priés d'y assister, ceux qui doivent boxer dans différentes réunions dans le courant de juin.

— **Section des Supporters.** — Le soir, à 8 h. réunion générale obligatoire. Dispositions à prendre pour le voyage d'Ostende, à la fête des Fabricants. Date du banquet et de la deuxième excursion au Mont de l'Enclus. Présence indispensable.

LIRE LA SUITE PAGE 5.