Concerts & Spectacles

Les communiqués publiés sous cette rubrique ne sauraient engager la responsabilité du journal.

ROUBAIX. — Casino-Théâtre. — Ce soir, à 8 h. 30, dernière représentation de music-hall. Trois heures de spectacles des plus intéressant. Succès incroyable et sans précédent. Location 12, Place de la Liberté. (Tél. 13.14). 20712d

CROIX. — Concert public. — Voici le programme du concert qui sera donné jeudi, à 19 h. 30, à l'Hospice, par l'Harmonie Mutuelle du Créchet: « Salut au Président », allegro; « Les Cloches de Corneville » (Planquette); « L'Enclume », polka célèbre (Allier); « Pastorale gasconne » (Fournier); Défilé.

ROUBAIX

LUNA-PARK -- CINÉ - DANCING

136, RUE PIERRE-DE-ROUBAIX — ROUBAIX
Aujourd'hui: matinée à 3 h. Soirée à 7 h. 30. — LE LOUP DES MERS. Grand film dramatique, interprété par Ralph. Ince, d'après la célèbre pièce de Jack London. — LE CAVALIER CYCLONE. Grande épopée interprétée par Betty Compson, Vallace Bary et Ernest Torrence. — L'ACTUALITÉ récemment parue. — COMIQUE 2 parties. — DANCING PERMANENT à 7 heures. Orchestre, Jazz. 20711d

TOURCOING

SPLENDID-CINE

Matinée 15 h. Soirée 20 h. 15 Tél. 14.40. Location gratuite. MON OURS CHEZ LES PAUVRES. Grand film français interprété par Lucienne Legrand et Donatien. — LE RAPIDE DE LA MORT. Drame sensationnel. — AUBERT JOURNAL. 20693

AU COLISÉE

Rue de l'Epeule (Téléph. 436)
CE SOIR, à 20 heures 30
Location à partir de 10 h.
Huguette DUFLOS et Léon MATHOT
dans
YASMINA
Film français tourné dans le Sud Algérien et Tunisien
LE JUIF ERRANT
Dernier chapitre
Adaptation musicale

AU FRESNOY

CINÉMA : Matinée et Soirée
« YASMINA » avec Huguette Duflos
« LA FÉE DU RANCH »
DANCING : Grande Soirée Dansante
AU CINÉMA sur scène et au DANCING
DÉMONSTRATION de CHARLESTON
et de BLACK BOTTOM
par les GÉO JAMES MONTFORT
Danseurs fantaisistes de l'Olympia. Gd
— Tables fleuries —

LUCHEUX est une eau qui lave l'estomac, l'intestin et les reins.

NORD

EMPLOIS RESERVÉS AUX MUTILÉS. — Le Préfet du Nord donne avis de la vacance d'un poste d'employé de mairie à Hem (arrondissement de Lille). Le délai de trente jours pour les déclarations de candidatures expirera le 17 août 1927.

L. DEGALLAIX, 21, Bd du Cateau, ROUBAIX. TOITURES-TERRASSES. CIMENT Volcanique. PLAQUES ISOLATRICES contre l'humidité. SPÉCIALISÉ pour ce genre de travaux. 70976

PAS-DE-CALAIS

VICTIME D'UN CHAUFFARD PRÈS DE BOULOGNE. — On a trouvé blessé sur la route, près de Saint-Léonard, M. Albert Ward. Le blessé qui porte des fractures du bras et de la jambe déclare avoir été blessé par une auto, montée par deux hommes, et filant à vive allure vers Boulogne.

La gendarmerie de Boulogne recherche l'auto tamponneuse.

LE VOYAGE A BON MARCHÉ D'UN LETTON D'ANVERS A BOULOGNE. — En faisant une ronde à bord, le capitaine du « Platon », navire qui a quitté Anvers le 13 juillet et se rend à Montevideo, découvrit, dans les soutes au charbon, un Letton, Paul Andse qui, sans argent et désireux d'aller chercher fortune en Amérique, s'était caché à bord.

Il fut remis aux mains de la gendarmerie, conduit au Parquet et écroué.

"Emsa" remet vos bas à neuf

BELGIQUE

YPRES

L'INAUGURATION DU MONUMENT BRITANNIQUE aura lieu ainsi que nous avons déjà parlé, dimanche prochain, 24 juillet, à 10 h. 30. Le Roi des belges sera reçu à 10 h. 10 à l'Hôtel de Ville, par le Collège échevinal, où arriveront également l'ambassadeur d'Angleterre, le maréchal lord Plumer et Sir Laming Worthington-Evans Bart, ministre de la Guerre britannique, président de la Commission Impériale des sépultures militaires anglaises.

Le cortège officiel quittera l'Hôtel de Ville à 10 h. 15 et se rendra à pied au monument par la rue de Menin. Au cours de la cérémonie, des discours seront prononcés par le Roi des Belges, par le maréchal Lord Plumer et par Sir Laming Worthington-Evans Bart.

A l'issue de la cérémonie, vers 11 h. 30, le cortège officiel, après avoir inspecté le monument, retournera à l'Hôtel de Ville, où les invités, avant de quitter, iront saluer le collège des bourgmestres et échevins.

LE NOUVEAU TRACTEUR AGRICOLE A ROUES
RENAULT
est un tracteur français fabriqué en grande série
ce qui lui assure les qualités propres à la fabrication française au prix de vente le plus bas.
Si l'on tient compte de l'ensemble des dépenses (prix d'achat, consommation, frais d'entretien), le Tracteur Renault est celui dont le rendement est le meilleur en comparaison des dépenses engagées.
Le Tracteur Renault est vendu à crédit par la D. I. A. C.
44, rue de Lisbonne, Paris
Prix : 19.800 frs. Prix à crédit 1.000 frs à la commande, 5.220 frs 80 à la livraison et douze traites mensuelles de 1.200 frs.

Demandez une démonstration à notre agent le plus proche
Notices et renseignements sur demande
RENAULT Billancourt (Seine)

LA VIE SPORTIVE

LE XXIe TOUR DE FRANCE CYCLISTE

La victoire de Leducq dans Dunkerque-Paris

(Suite de la première page)

Le départ

Dunkerque, 17 juillet. — Ce matin, à 2 heures, a été donné le départ de la vingt-quatrième et dernière étape du Tour de France cycliste, Dunkerque-Paris. Les coureurs ont tous pris le départ à 2 heures précises.

Les passages dans les contrôles

A Calais. — Les coureurs ont passé à 4 h. 45, en retard de trois quarts d'heure sur l'horaire prévu.

A Beauvais. — A 13 h. 20, passent trente-cinq coureurs, emmenés par Hector Martin, Van Slembrouck et Frantz.

L'arrivée à Paris

Paris, 17 juillet. — C'est en présence d'une très grande foule, car le Vélodrome du Parc des Princes était archicomble, que se sont effectuées les arrivées de la dernière étape du 21e Tour de France.

Quoique les coureurs soient très en retard sur l'horaire probable, le public suivit avec patience et calme toutes les différentes épreuves inscrites au programme de la réunion.

Le meilleur temps sur le dernier tour de piste a été effectué par Frantz en 54 s. 4/5. Le Luxembourgeois a fait une chute dans les derniers kilomètres, et a dû terminer à pied en portant son vélo sur son dos.

Le classement de l'étape

Voici le classement de la 24e et dernière étape du Tour de France: 1er Leducq, **sur pneus Dunlop**, en 13 h. 58'01"; 2e Verhaegen, en 14 h. 1'20"; 3e Frantz, en 14 h. 01'35"; 4e A. Magne, même temps; 5e Benoit, en 14 h. 04'15"; 6e Jordens (**1er des Touristes-Routiers**), même temps; 7e P. Magne, même temps; 8e Mahy, même temps; 9e Gordini, en 14 h. 05'03"; 10e Martin, même temps; 11e Canova, en 14 h. 05'15"; 12e Devauchelle, en 14 h. 05'30"; 13e Moineau, en 14 h. 05'50"; 14e Hemelsoet, 14 h. 07'28"; 15e Pelletier, 14 h. 09'22"; 16e Martinet, même temps; 17e Geldhof, même temps; 18e Martinetto, 14 h. 09'34"; 19e Touzard, 14 h. 11'01"; 20e Vervaecke, 14 h. 11'12"; 21e Arnoult, en 14 h. 13'31"; 22e Drebecq, 14 h. 16'05"; 23e Van Slembrouck, même temps; 24e Gendrin, même temps; 25e Despontin, même temps; 26e Decorte, même temps; 27e Claes, 14 h. 19'45"; 28e Segers, 14 h. 25'41"; 29e Rossignoli, même temps; 30e Rivella, même temps; 31e Goubert, 14 h. 27'26"; 32e Delannoy, 14 h. 28'50"; 33e Muller, même temps; 34e Dewaele, même temps; 35e Debusschère, en 14 h. 39'51"; 36e Nempon, 14 h. 39'56"; 37e Krier, 14 h. 40'36"; 38e Pfister, 15 h. 13'18"; 39e Teisseire, même temps.

Les 39 coureurs qui avaient quitté Dunkerque, sont tous arrivés à Paris, dans les délais réglementaires.

Le classement général

Voici le classement du XXIe Tour de France, des cinq premiers coureurs groupés et des cinq premiers touristes-routiers:

1er Frantz, en 199 h. 06'42"; 2e Dewaele, en 200 h. 05'03"; 3e **Vervaecke, en 200 h. 41'48"**; 4e Leducq, en 201 h. 18'47"; 5e Antonin Magne, 203 h. 05'05".

Touristes-Routiers: 1. Martinetto, 2. Touzard, 3. Pelletier, 4. Arnoult, 5. Martinet.

ROUBAIX-BÉTHUNE ET RETOUR

Victoire de Marcel Pauwels et du Vélo-Club Tourquennois

Malgré le temps maussade dont nous fûmes gratifiés hier, cette course obtint tout le succès que les organisateurs étaient en droit d'escompter.

Félicitons sans réserve le Comité des fêtes des quartiers du Fresnoy et du Luxembourg d'avoir mis sur pied une aussi belle épreuve. Le succès populaire et sportif qu'elle obtint a récompensé dignement leur gros effort financier. Nous aurons garde d'oublier les dirigeants de l'A.A.R. pour la parfaite organisation de la course et de l'arrivée, où près de 2.000 personnes se pressaient derrière les barrages.

Soixante-treize inscrits, soixante-dix partants et parmi ceux-ci toute la fine fleur de la catégorie.

La lutte fut âpre, en effet, et si les crevaisons éliminèrent quelques favoris, la victoire sourit quand même à l'un d'entre eux, Marcel Pauwels, qui fit une course très intelligente, sachant produire l'effort décisif au bon moment.

Complimentons également le deuxième, Depoorter et le troisième, Verriest, qui furent aussi très courageux. Parmi les malchanceux, citons Poupaert, crevant alors qu'il était en tête; Pattyn, Beckaert, etc...

Voici les résultats : 1. Marcel Pauwels (V.C.T.); 2. Jérôme Depoorter (E.V.C.), 1er des 4e Catég.; 3. Georges Veriest (A.A.R.); 4. Roger Sagaert (individuel); 5. Jean Vampouck (V.C.T.); 6. César Quique (A.A.R.); 7. Charles Vandevielle (V.C.T.); 8. Julien Lemang (V.C.L.); 9. Maurice Desmaretz (P.V.C.); 10. Robert Degryse (V.C.T.); 11. Cyrille Haillies (A.A.R.); 12. Marcel Desmaretz (P.V.C.); 13. Jean Dhont (Ind.); 14. Louis Houzé (V.C.H.); 15. Armand Coulos (V.S.B.B.); 16. Léandre Detré (C.C.C.I.) 17. Maurice Vanhée (V.C.T.); 18. Félix Niédergand (A.A.R.); 19. Julien Dhelft (A.A.R.); 20. Julien Desmulliez (A.A.R.).

AU VÉLODROME DE WATTRELOS

Dimanche, à 2 h. 30, a eu lieu une grande réunion cycliste organisée par la société « La Roue d'Or », café Lebrun, 57, rue Jean-Jaurès, sous les règlements de l'U.V.F. Cette réunion avait attiré beaucoup de monde et obtint un joli succès. En voici les résultats:

20 km pour 3e et 4e catégories et débutants. — Classement général: 1. Vanderdonck Georges; 2. Vanderdonck André; 3. Vanpouck; 4. Pollet; 5. Florquin; 6. Renard; 7. Vercleven; 8. Cuvelier; 9. Florin.

Match Omnium en manches (France-Belgique). — 1. Janssens; 2. Degravelinck; 3. Louet.

Américaine 80 km (240 tours de piste). — 1. Seynave-Claroutte; 2. Lebrun-Degraevelinck; 3. Rondelaer-Vantenkiste; 4. Janssens-Georget; 5. Boursier-Fava; 6. Vanpouck-Lamoureux; 7. Vanderdonck frères.

Les délégués de l'U.V.F. étaient MM. Binet, Renard, et le commissaire, M. Génicot.

A signaler la belle course de Fava et Boursier, qui malgré une chute sérieuse se sont remis en piste après pansement. Abandon de l'équipe Louet-Trouvé, après une chute de Louet dans le match Omnium.

LE CIRCUIT DE TOURCOING (65 km.). — Beaucoup de monde sur tout le parcours de cette épreuve, disputée le 14 juillet. Le départ fut donné à 45 coureurs, au Point-Central, par M. Emile Delecroix. La remise des dossards fut faite par MM. Gooman et Deruyter, tandis que pour l'épreuve les délégués de l'U.V.F. étaient MM. Verhelle et Mahieu. *Les primes* au siège du V.C.T. sont gagnées par Nuttens (1) et Beckaert (3).

La course. — Le premier tour est emmené à vive allure par Nuttens. Au deuxième tour, une chute se produit rue d'Austerlitz. Sanctorum et Vercambre en sont les victimes et ces deux coureurs abandonnent peu après.

Au troisième tour, à la gare des Francs, sur un démarrage de Nuttens, Pauwels et Beckaert se sauvent. Ces trois coureurs prennent 200 mètres d'avance. Au quatrième tour, rue d'Anvers, Nuttens fait une chute qui le force à abandonner. C'est bien dommage, ce coureur aurait pu gagner, car il était dans un bon jour.

Au sixième tour, Pauwels faiblit; Beckaert tout seul. Derrière, la chasse s'est organisée. Verriest, Vandenberghe et Desmaret rattrapent Beckaert. Au septième tour, Pauwels perdant encore du terrain, l'arrivée se dispute au sprint. Voici les résultats:

1. Albéric Vandenberghe, du V.C.N.V., qui en sera le vainqueur; 2. Desmaret (P.V.C.); 3. Verriest (A.A.R.); 4. Beckaert (V.C.T.); 5. Courtequisse (V.C.T.); 6. Pauwels (V.C.T.); 7. Sinnaeve (V.C.T.); 8. Vanhée (V.C.T.); 9. Verlynde (V.C.T.); 10. Morant (V.C.L.); 11. Desoghère (V.C.T.); 12. Vandevielle (V.C.T.); 13. Estienne (V.C.T.); 14. Dagbert (C.C.C.L.); 15. Degryse (V.C.T.); 16. Vercamer (V.C.T.); 17. Sooms (V.C.T.); 18. Coucot (V.C.T.); 19. Juncker (V.C.T.); 20. Vaireux (V.C.T.).

Les coureurs Poupaert, Vanpouck, Remy Decroix, Deporter, Desmettre ont abandonné par suite de crevaisons.

LA COURSE CYCLISTE DU 14 JUILLET A WASQUEHAL. — Cette course, qui comportait trois fois le circuit de Wasquehal, soit environ 30 kilomètres, a obtenu un grand succès. Elle était organisée sous la direction de M. Fr. Weynants, avec le concours de la Municipalité. 35 coureurs de la commune s'étaient fait inscrire. Après une course rondement menée, la victoire est revenue au jeune André Lamoureux qui, malgré une crevaison au premier tour, remonta ses concurrents et termina avec huit longueurs d'avance sur Derommelaere, 2e, et Jules Lepers, 3e. Ensuite viennent: Heuret, 4e; Hector le Boucher, 5e; Demanghon, 6e; Mellerode, 7e. Le vainqueur effectua le parcours en 1 heure 10'.

LE CIRCUIT DE LYS (35 km.). — Cette épreuve qui s'est déroulée le 14 juillet, a obtenu un vif succès. Une foule nombreuse stationnait tout le long du parcours et en particulier avenue Jean-Jaurès, où *plus de 400 personnes* étaient rassemblées pour assister à l'arrivée des concurrents.

Voici le classement de cette course, où trente-cinq partants furent contrôlés: 1. Dumont Robert, qui fit le parcours en 55 minutes; 2. Hallies Cyrille, même temps, tous deux de l'A.A.R.; 3. Detré Léandre, à une roue; 4. Meerbergen Henri; 5. Dhelf Julien; 6. Delacroix Henri; 7. Matbezin Camille; 8. Delersnyder Edouard, du Sport Ouvrier Lyssois, en 56' 30"; 9. Duponchelle Ed.; 10. Deffrennes Louis; 11. Lemaire; 12. Dehaut; 13. Vantieghem Paul, du S.O.L., etc...

Le Sport Ouvrier Lyssois, qui avait engagé cinq coureurs dans ce circuit, a obtenu un réel succès pour ses débuts dans le sport cycliste. Ses cinq engagés ont tous terminé la course et se sont classés: 8e du classement général et 1er de Lys, Edouard Delersnyder: 13e du classement général et 2e de Lys, Paul Vantieghem. Les autres, malgré un handicap sérieux, ont fini en assez bonne position.

LES SUCCÈS DU VÉLO-CLUB TOURQUENNOIS. — Paris-Douai (230 kilom.) : 3e, Declercq; 4e, Vermeulen; 7e, Demuysère; 9e, Rebry; 12e et 13e, Van Brussen frères. Classement par club : 1er, V.C.T. — Circuit de Wervicq (65 kilom.) : 1er, Vanhée; 4e, Sinnaeve. — Circuit du Sapin-Vert (50 kilom.) : 2e, Vercambre. — Circuit de Roubaix (30 kilom.) : 2e, Sanctorum; 3e, Vampouck; 7e, Caron. — Circuit de Roncq (40 kilom.) : 1er, Dobbels; 2e, Coulon; 3e, Sinnaeve André; 4e, Sinnaeve Adrien. — Circuit de Wasquehal (40 kilom.) : 1er, Lamoureux; 2e, Derommelaere; 3e, Lepers. — Circuit de Tourcoing (65 kilom.) : 6 coureurs dans les 10 premiers.

CYCLO-CLUB CAMBRESIEN. — Dimanche prochain, Grand Prix Vallien, organisé par le Cyclo-Club Cambrésien, sous les règlements de l'U.V.F.. Course cycliste internationale ouverte aux 3e et 4e catégories et débutants sur le parcours de Cambrai, Arras, Douai, Saint-Amand, Valenciennes et Cambrai, 150 km. De nombreux prix en espèces et en nature, dont une bicyclette demi-course et 150 fr. en espèces au premier arrivant.

Droit d'engagement: 5 fr. Dossard, à 10 h. 30. Le départ aura lieu à 11 h., chez M. Vallien, rue de Paris, 20, à Cambrai et l'arrivée au même emplacement, vers 16 h. 10. Pour tous renseignements et inscriptions s'adresser au siège du C.C.C., 3, boulevard Faidherbe, ou à M. Vallien, rue de Paris, 20, à Cambrai.

NATATION

Les championnats de natation des écoles de garçons à Tourcoing

L'Ecole de la rue du Printemps gagne le Challenge de la ville de Tourcoing

Hier après-midi, dans la superbe piscine de la rue du Printemps, s'est déroulée la première journée des championnats interscolaires de natation, réservée aux écoles municipales de garçons de la ville de Tourcoing.

On conçoit l'intérêt que présenta cette réunion, organisée par les E.N.T., sous la direction de Paul Beulque et on s'explique facilement que c'est devant un public extrêmement nombreux, composé de parents et amis des jeunes nageurs et du personnel enseignant de nos écoles municipales, que se déroulèrent les différentes épreuves.

L'organisation impeccable, la parfaite ordonnance de tous les numéros du programme, portaient le cachet des E.N.T. et de leur sympathique moniteur, passés maîtres en la matière, tandis que l'harmonie « La Fraternelle », sous la direction de M. Paul Amelynck, agrémentait la réunion d'un concert très réussi.

Parmi les personnalités, nous avons remarqué MM. Brassart, Inghels et Parsy, adjoints au maire; MM. Coppin, Delobelle, Nys, Paris, Six, Vanhoutte et Vanthoorne, conseillers municipaux; M. Jérome, chef du bureau des Ecoles; Mme H. Daël, présidente de l'Association Sévigné, etc.

Dix écoles de garçons, représentées par 200 nageurs, après un original et impeccable défilé, se disputèrent les épreuves du programme, auquel les E.N.T. apportèrent un sérieux appoint, et dont voici les résultats:

1. — **Course de 40 mètres, Cadets E.N.T.** — Belle course qui démontre les excellentes dispositions des jeunes nageurs.

2. — **Championnats individuels, 40 mètres brasse.** — 1er, Mulliez (Pont-de-Neuville), 36" 1/5; 2e, Vandaele (Cinq-Voies), 39"; 3e, Vandewalle (Potente), 40" 4/5; 4e, Esquenet (rue des Champs), 41" 1/5; 5e, Dupire (Printemps), 42".

3. — **Championnats individuels. Division d'honneur, 40 mètres crawl.** — 1er, Vandecasteele (Printemps), 24" 4/5; 2e, Hostyn (rue des Champs), 29" 3/5; 3e, Vandoorne (rue des Piats), 30"; 4e, Vanhemme (rue des Piats), 31" 1/5; 5e, Honoré (rue des Piats), 32" 3/5.

4. — **Course de 30 mètres, Cadets E.N.T.** — 1er, Lefebvre, 58" 1/5; 2e, Combles, 58" 3/5; 3e, ex-æquo, Lemaire et Lambert, 59" 2/5; 5e, Bonduel, 1'1" 1/5.

Le speaker annonce la belle victoire obtenue par l'équipe Dames des E.N.T., dans la Traversée de Lille à la nage, où Mlle M. Ledoux se classe première, battant le record de l'épreuve; Mlle Roty, seconde, et Mlle Pasent, troisième.

La proclamation de ces brillants résultats est saluée d'une formidable ovation.

5. — **Championnats individuels. 40 mètres dos.** — 1er, Raulin (Printemps), 36" 2/5; 2e, Dhérin (Printemps), 39"; 3e, Loblanc (Cinq-Voies), 39" 4/5; 4e, Duquesne (Lhomond), 41" 2/5; 5e, Hersuhelz (Piats), 42" 2/5.

6. — **Championnats individuels. Division d'honneur, 40 mètres, dos crawlé.** — 1er, Vandecasteele (Printemps), 30" 2/5; 2e, Vandoorme (Piats), 41"; 3e, Waeteyns (Lhomond), 42" 4/5; 4e, Paco (Printemps), 44" 4/5; 5e, Dupire (Printemps), 46".

Après un entr'acte de dix minutes et une ouverture par l'Harmonie « La Fraternelle », les jeunes nageurs disputèrent les épreuves suivantes :

1. — **Championnat de plongeons.** — 1er, Vandecasteele (Printemps), 10 points; 2e, Delannoy (Cinq-Voies), 8 p. 3/4; 3e ex-æquo, Vandoorme (Piats), Mortier (Printemps) et Honoré (Piats), 8 p 1/2; 6e, Paco (Printemps), 8 p. 1/4.

2. — **Course de 100 mètres, nage libre, E.N.T.** — 1er, Henri Padou, 1'07"; 2e, Roger, 1'08" 4/5; 3e, Vandeplanque, 1'10" 1/5; 4e, Delahaye, 1'12"; 5e, Dumortier, 1'12" 3/5.

3. — **Handicap sur 100 mètres brasse, E.N.T.** — 1er, Sangrain, 1'27" 4/5; 2e, Thomas, 1'33" 2/5; 3e, Delporte, 1'34" 4/5.

4. — **Challenge de la Ville de Tourcoing. Relais de 250 mètres, 5 nageurs d'une même école.** — 1re, Ecole de la rue du Printemps, 4'12"; 2e, Ecole de la rue des Piats, 4'15" 2/5; 3e, Ecole de la rue de la Potente, 5'9" 4/5; 4e, Ecole de la rue du Flocon, 5'16"; 5e, Ecole de la rue des Champs, 5'18"; 6e, Ecole de la rue Lhomond, 5'37"; 7e, Ecole de la rue du Pont-de-Neuville, 5'40" 4/5; 8e, Ecole de la rue des Cinq-Voies, 5'41"; 9e, Ecole de la rue Neuve, 6'27". L'Ecole de la rue du Calvaire déclare forfait.

Challenge Wulfaert, à la mémoire du champion des E.N.T., mort au champ d'honneur.

Ce challenge est gagné par l'Ecole de la rue de la Potente, dont le pourcentage accuse 100 0/0 en 1re classe et 100 0/0 en 2e classe.

5. — **Relais de 250 mètres, 5 nageurs E.N.T.** — C'est surtout une belle démonstration que font les E.N.T., avec trois équipes qui courent sous forme de handicap: Equipe 1, 2'37" 1/5; Equipe 2, 2'45"; Equipe 3, 2'55" 3/5.

6. — **Match de Water-Polo, E.N.T.** — Deux équipes mixtes font un très joli match, suivi de beaucoup d'intérêt, où les « as » se font applaudir.

Cette première séance a permis de constater les résultats réconfortants acquis, au cours de l'année scolaire, et nous tenons à féliciter les dévoués instructeurs, MM. Arthur Lesage et Alphonse Casteur, qui ont excellemment appliqué la méthode d'enseignement collectif de leur dévoué directeur, M. Paul Beulque.

Dimanche prochain, à 16 heures, dans la même piscine, seront disputés des Championnats des Ecoles de Filles.

LA TRAVERSÉE DE PARIS A LA NAGE EST GAGNÉE PAR PÉROL

Paris, 17 juillet. — La première traversée de Paris à la nage a atteint pleinement son objet de propagande.

Plusieurs milliers de spectateurs massés sur les berges de la Seine ont assisté à cette épreuve.

En voici les résultats:

1. Pérol (C.N.S.), en 1 h. 16'; 2. Vos (C.N.P.), 1 h. 16' 5" 3 Nivet (C.N.P.), 1 h. 19' 2"; 4. Petiau (C.N.S.), 1 h. 19' 30"; 5. Lavallée (C.N.S.), 1 h. 21' 4"; 6. Rozier (R.C.F.).

Classement des dames : 1. Mlle Leiguillon (C.N.S.), en 51 minutes; 2. Broun (S.N.S.), 51' 25"; 3. Godard (C.N.P.), 52' 15"; 4. Dubourg (Cadettes de Gascogne), 53' 3" ; 5. Guiot (C.N.P.); 6. Fort (Cadettes de Gascogne).

TIR

LEERS. — Tir à la carabine de la Société A.A.E. de Leers. — Résultats du concours du 14 juillet: 1. Jules Hespel, 37; 2. Raymond Leman, 35; 3. Auguste Selosse, 34; 4. Marcel Hespel, 34; 5. Mme Leman, 33; 6. Jules Cardon, 32; 7. Marcel Demousseron, 32. Distribution des prix lundi 18 juillet, à 19 h., à l'école des garçons.

LEERS. — Résultat du concours de tir du 14 juillet, organisé par « Le Buffalo Bill », chez M. Tiberghien-Lemaire: 1. [illegible] Leclercq; 2. Gaston Vanlerberghe; 3. [illegible]; 4. [illegible]; 5. Richard Vandooleoghe; 6. Joseph Hermans; 7. Eliot Echevin; 8. Emile Pettier; 9. Jules Deprat.

Les Grands Prix d'Atlétisme de l'U. S. T.

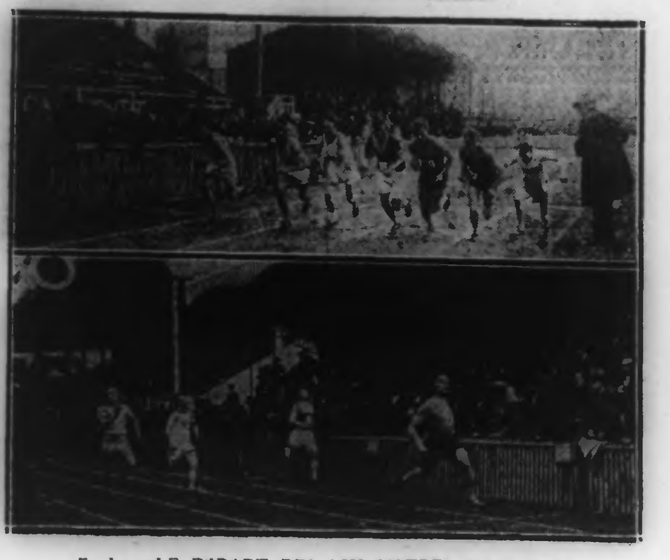

En haut: LE DÉPART DES 1.500 MÈTRES (1re Catégorie)
En bas: L'ARRIVÉE DES 100 MÈTRES

Par une température plutôt fraîche, se sont déroulés hier après-midi, sur le terrain de la rue de Gand, à Tourcoing, devant environ 800 personnes, les Grands Prix de l'Union Sportive Tourquennoise.

Ce fut une bonne réunion, parfaitement organisée, ce qui est tout à l'honneur des dévoués dirigeants de l'U.S.T., mais les performances réalisées furent assez ordinaires, à l'exception du 200 mètres plat, gagné par l'Onnaingeois Maunaert, dans le temps excellent de 23 secondes, et du saut en hauteur, où le Tourquennois Leblond réussit 1 m. 70.

Certes, il convient de dire que le temps froid ne se prêtait guère aux bonnes performances, car il est indispensable que le soleil comble les athlètes de ses plus chauds rayons, pour permettre à ceux-ci d'accomplir des exploits. Hier, ce n'était malheureusement pas le cas.

Mais nous ne pourrons nous empêcher de signaler la pauvreté de l'athlétisme nordiste. Il n'y avait guère sur le terrain que quelques concurrents de réelle valeur: Maunaert, Herdani, Allart et Mascaux. Pourtant, malgré leur incontestable classe, que peuvent prétendre ces derniers aux championnats de France? Tout au plus se qualifier en demi-finale. Et parmi les quatre athlètes précités figuraient deux étrangers, Maunaert et Herdani, et ils furent les plus brillants.

Tant que nous n'aurons pas dans le Nord quelques « as », on ne pourra guère espérer voir la grande foule prendre le chemin de nos stades.

Une fois de plus, cette saison, la Fraternelle Onnaingeoise fut le club le plus en évidence. Les Onnaingeois possèdent vraiment une belle équipe. L'Olympique Lillois et le Football-Club de Roubaix furent ensuite les plus remarqués.

Grâce à Verrougstraete, qui gagna le 1.500 mètres réservé aux débutants, l'Union Sportive Tourquennoise enleva le Challenge du Consortium, ce dont il faut la féliciter vivement.

Les Comité et jury, chargés de la réglementation des épreuves, étaient composés comme suit: président d'honneur: M. E. Salembien, président d'honneur de l'U.S.T.; vice-présidents d'honneur: MM. E. Jourdain, président de la L.N.A.; Ch. Flenniau, président de l'U.S.T.; président du jury: M. F. Gouillard; juge arbitre: M. C. Wastiaux (L.N.A.); adjoint au juge arbitre: M. Picavet (L.N.A.); secrétariat: MM. Berte, Simar (U.S.T.); starter: MM. Deconchy, Hocepied; juges aux arrivées: MM. Verquin (U.S.T.), L. Parmentier (U.S.T.), Dubly (U.S.T.); chronométreurs: MM. Willemin (L.N.A.), Pariseaux (F.O.), Delaleau (A.S.T.), Artzet (R.C.R.); juges aux concours: lancers: MM. Delobelle (F.C.R.), Ducourant (L.N.A.); sauts: MM. Balyu et Hanot (U.S.T.), Simon (O.L.); virages et relais: MM. Edfrennes (F.C.R.), Vignolle (F.C.R.), Bourgois et Gadeyne (S.O.H.); délégués aux coureurs: MM. Vanalderwereit, Nuyttens, Leman, Raulin (U.S.T.); Presse: M. R. Lefebvre (U.S.T.).

* * *

Avant de donner les résultats, nous féliciterons l'Union Sportive Touqruennoise pour son excellente initiative, consistant en l'installation de hauts parleurs, ce qui permit au public d'être parfaitement renseigné au cours de la réunion. Mais il est une chose, que nous nous permettrons de critiquer, c'est la publicité qui fut faite à l'aide de ces hauts parleurs. Cela ne devrait pas être autorisé dans une manifestation du plus pur amateurisme. Laissons cela pour les meetings réservés aux professionnels, et pour les réunions d'un autre goût que celle d'hier, c'est-à-dire pour les réunions aéronautiques ou pour les autodromes et vélodromes, par exemple. Ce qui est certain, c'est que l'essai tenté hier n'a pas dû être concluant, car il eut plutôt le don d'indisposer le public. Il serait souhaitable qu'on ne le renouvelle plus à l'avenir.

* * *

Voici les résultats de la journée:

FINALES

Saut en hauteur — 1er, Leblond (U.S.Tg), 1m70; 2e, Salomon (C.A.S.G.), 1.68; 3e, Chambrou (O.L.), 1.65; 4e, Truffaut (R.C. Roubaix), 1.64.

1.500 mètres plat (Seniors). — 1er, Dersedt (F.C.R.), en 4'20" 4/5, gagné nettement; 2e, Monnet (F. Onnaing); 3e, Senez (Denain); 4e, Boudin (Cambrai).

200 mètres plat. — 1er, Maunaert (Onnaing), 23"; 2e, Desmettre (F.C. Roubaix); 3e, Straub (O.L.).

400 mètres plat. — 1er, Herdani (F.C.R.), 52" 3/5; 2e, Christiaens (R.C.R.); 3e, Capitaine (O.L.).

Javelot. — 1er, Piuquet (O.L.), 48m95; 2e, Dubois (O.L.), 38.70; 3e, Lancelin (Onnaing), 38.25; 4e, Straub (O.L.), 38.95

Saut en longueur. — 1er, Lancelin (Onnaing), 6m26; 2e, Leblond (U.S.Tg), 6.06; 3e, Catry (O.L.), 5.82.

Poids. — 1er, Demuynck (U.S.Tg), 10m80; 2e, Wilsaert (O.L.), 10.69; 3e, Damoulin (R.C.R.), 10 12; 4e, Fréseau (Onnaing), 9.91.

1.500 mètres (Débutants). Challenge du Consortium. — 1er, Verrougstraet (U.S.Tg), en 4'22 3/5; 2e, Boudin (Cambrai); 3e, Dewulf (R.C.R.); 4e, Macarez (O.L.).

100 mètres plat. — 1er, Mannaert (Onnaing), 12"; 2e, Janssen (R.C.R.); 3e, Straub (O.L.).

110 mètres haies. — 1er, Allart (R.C. Arras), en 17" 1/5; 2e, Montigny (Onnaing); 3e, Pettinatto (R.C.R.).

Relais (400×300×200×100). — 1er, Fraternelle Onnaing, 2'10" 2/5; 2e, Football-Club de Roubaix; 3e, Racing-Club de Roubaix.

5.000 mètres plat. — 1er, Mascaux (O.L.), 15'48"; 2e, Verley (O.L.), à 100 mètres; 3e, Hus (R.C.R.), à 200 mètres; 4e, Hemeryck (O.L.), loin.

Relais (4×100). — 1er, Fraternelle Onnaing; 2e, Racing-Club de Roubaix; 3e, Union Sportive Tourquennoise; 4e, Football-Club de Roubaix.

Commencée à 14 h. 45, la réunion a pris fin vers 18 heures.

ATHLETISME

LA REUNION INTERNATIONALE FEMININE DE GAND

Nous donnons ci-dessous les résultats de la réunion internationale féminine disputée hier à Gand, et à laquelle prenaient part les meilleures athlètes de Belgique et la Section de la Fédération des Amicales de Roubaix :

80 mètres plat. — 1. Mme Gallemars (Atalante, Bruxelles); 2. Mlle Mayer (Olympic, Bruxelles).

250 mètres plat. — 1. Mlle Stevens, (Bruxelles-F.C.).

Saut en longueur. — 1. Mlle Stevens (Bruxelles-F.C.). 2. Mlle Canonne (F.A.L. Roubaix).

Saut en hauteur. — 1. Mlle Stevens (Bruxelles F.C.), 2. Mlle Canonne (F.A.L. Roubaix).

Lancement du javelot. — 1. Mlle Leclercq (Sports Généraux, Lille).

LUTTE

LE CRITERIUM DE LUTTE LIBRE (2e série) A RONCQ

Les épreuves du Critérium de lutte libre, 2e Série, se sont déroulées hier après-midi, dans la salle du gymnase de Roncq, avec le concours du dévoué professeur de lutte Vandenabelle René, champion de France et d'Angleterre, devant une foule nombreuse, qui ne ménagea pas ses applaudissements. Le bureau était composé de M. Légillon, président de la Ligue Nordiste amateur de lutte, assisté de MM. Ruolt, secrétaire; Jules Dewerdt, chronométreur; juges, Ruolt et Masse; arbitre, M. Pesée.

Au cours de la réunion, le professeur René Vandenabeele fit une démonstration de lutte libre et gréco-romaine qui eut le don de charmer le nombreux public, qui lui fit une belle ovation.

Voici les résultats de cette réunion :

Poids coq. — 1. Jean Lepers (U.R.S.A.), 2. René Carette (U.A.R.), 3. Noel Pinchon (A.C.W.).

Poids plumes. — 1. Léon Delos (J.A.G.D., Lesquin), 2. Joseph Vandenberghe (U.A.R.), 3. Albert Desrumeaux (U.A.R.), 4. Désiré Leduc (U.A.R.).

Poids légers. — 1. Victor Verhelst (U.A.R.), 2. Jean Moulart (Indépendant), 3. Henri Rafy (A.C.W.).

Poids mi-moyens. — 1. Archange Rousseau (U.A.R.), 2. Marcel Houttequette (U.A.R.).

Poids moyens. — 1. Georges Brulez (U.A.R.).

PELOTE-BALLE

DU BEAU SPORT A LA PELOTE-BALLE ROUBAISIENNE

A l'occasion du 14 juillet, sur le ballodrome du boulevard Gambetta, se sont déroulées de magnifiques luttes. En lever de rideau, les deux équipes de juniors de la Pelote-Balle Roubaisienne se sont mesurées. L'équipe A a remporté la victoire par 6 jeux à 2. Aussitôt après, l'équipe Allinckx de Roubaix s'est classée contre l'équipe de Lesquin (Bollé), par 8 jeux 36 quinze à 2 jeux 27 quinze.

L'après-midi, à 15 h., l'équipe de Roubaix (Delcourt) s'est classée par 8 jeux 36 quinze contre Lille (Rosiers), 2 jeux 22 quinze. En deuxième éliminatoire, Lille (Rosiers) opposée à Onnaing (Bouchez) a gagné par 8 jeux 41 quinze contre 5 jeux 32 quinze. En finale, Roubaix (Delcourt), 13 jeux 62/15 15 balles outres, contre Lille (Rosiers), 4 jeux 34/15 3 balles outres.

MÉDAILLES, Insignes, Breloques sportives. « AU CŒUR D'OR », Roubaix. 19481

GYMNASTIQUE

LA PATRIOTE, CROIX. — Aujourd'hui lundi, à 10 h., rassemblement du Groupe des Anciens, Adultes et Pupilles, chez M. Ch. Ameye, rue Amiral-Courbet, tenue d'été, pour assister à la réception d'une société de la ville.

COURSE A PIED

LYS-LEZ-LANNOY. — Voici les résultats des épreuves organisées le 14 juillet, par le Sport Ouvrier Lyssois, sous les auspices de la Municipalité : 200 mètres: 1. Lecocq, 2. Mulliez, 3. Fernand Lorthioir, du S.O.L. — 400 mètres : 1. Lecocq, 2. Mulliez, 3. Fernand Lorthioir (S.O.L.), 4. Trentesaux. — 2.500 mètres : 1. Vanhove; 2. Lecocq, 3. F. Lorthioir (S.O.L.), 4. G. Mulliez, 5. Baek, 6. Ch. Mulliez, 7. Lesoignoux, 8. Vasselle, — Le coureur Fernand Lorthioir, du S.O.L. se classe 2e du classement général. — Classement par club : 1. S.O.L.

LAWN-TENNIS

LA COUPE DE LA FÉDÉRATION (Match de barrage)

Le Red Star Olympique de Paris bat le Racing-Club de Roubaix par 5 p. à 4

La rencontre qui mettait, hier, en présence le R.S.O. et le R.C.R. a été, comme nous l'avions prévu, très disputée. L'équipe parisienne, composée d'excellents joueurs, a réussi à triompher des Racingmen en affirmant surtout sa supériorité dans les parties de « Simple ». En s'appuyant sur le classement officiel de la F.F.L.T., il était possible d'escompter la victoire de Louis Nisse contre M. Bernard, qui fit un très joli match. Vis-à-vis de René Hénault, Maurice Vandendriessche eut quelque peine à se mettre « en train », mais ne lâcha prise qu'après trois « manches ». M. Plantrou, qui est au même handicap que P. Pasquet, ne put retrouver la forme qu'il possédait la saison passée, tandis que les autres représentants des « Bleu, Ciel et Noir », R. Nys, Paul Joseph et le jeune Robert Stevens tinrent la dragée haute à leurs adversaires.

Il s'en fallut de peu que R. Nys battît M. Hénault et sa victoire eût été un appoint important pour l'équipe roubaisienne. Après P. Joseph, qui s'assurait une facile victoire, le champion du Nord de deuxième série, R. Stevens, fit une superbe exhibition. Paris menait pas 4 à 2 quand les matches de Double commencèrent. Tout d'abord Jean Franchomme et R. Nys mettaient un point à l'actif du R.C.R., mais L. Nisse et M. Plantrou étaient battus par M. Bernard et R. Hénault avant que les dernières « paires », M. Gilles-P. Pasquet, du « Red-Star Olympique » et M. Vandendriessche-P. Joseph eussent terminé leur « explication ». Roubaix prenait le premier « set » par 9 jeux à 7; Paris le second, par 3 à 6 et abandonnait. La victoire des visiteurs était d'ailleurs déjà acquise.

La réunion, empreinte de la plus charmante cordialité, s'avéra vraiment captivante et le résultat eût pu être inversé. Les quelques spectateurs présents s'intéressèrent certainement à chacun des matches joués, hélas! par un temps un peu maussade.

Voici les résultats techniques:

Simples. — M. Bernard (R.S.O.) bat L. Nisse, 6-4, 6-3 — R. Hénault (R.S.O.) bat M. Vandendriessche, 6-2, 7-9, 6-2. — P. Pasquet (R.S.O.) bat M. Plantrou, 6-2, 6-3. — Mce Hénault (R.S.O.) bat R. Nys, 7-5, 6-4. — Féret Dutart (R.S.O.) battu par P. Joseph, 6-1, 6-0. — M. Gilles (R.S.O battu par R. Stevens, 4-6, 7-5, 6-3.

Doubles. — M. Bernard et R. Hénault battent L. Nisse et M. Plantrou, 6-4, 6-2. — P. Joseph et M. Vandendriessche battent M. Gilles et P. Pasquet (R.S.O.), 9-7, 3-6 (abandonné). — J. Franchomme et R. Nys battent M. Hénault et Féret Dutard [illegible]

- JEUX DE PLAGE -
TENNIS — CROQUETS
SPIROBOLES, etc...
MAILLOTS et BONNETS DE BAINS
J. VROMAN
30, Rue du Grand-Chemin
ROUBAIX
TOUT pour les SPORTS

COMMUNICATIONS

AU FOOTBALL-CLUB DE ROUBAIX

Dans sa réunion du 6 juillet, le comité du Football-Club de Roubaix a procédé à l'élection de son bureau et de ses diverses commissions. Le comité est donc composé comme suit:

Comité actif. — Président: M. A. Carin, 21, rue du Capitaine-Aubert, à Roubaix. — Vice-présidents: MM. L. Pluquet, L. Godart, Delattre, E. Bohn. — Secrétaire général: M. A. Clément, 36, boulevard Emile-Zola, à Croix. — Secrétaire général adjoint: M. J. Edfrennes. — Trésorier: M. E. Edfrennes, 154, rue du Cartigny, à Roubaix. — Trésorier adjoint: M. J. Moulin. — Membres: MM. A. Zollicofer, Ch. Moulard, E. Lemaire, J. Dervaux, L. Herdani, G. Mesplont, A. Planquelle, P. Pleyers, H. Vignolle, R. Miquet, L. Loicq, E. Verwoerde, G. Tettelin, L. Delabelle, H. Boudringhien, F. Liénard, E. Desbonnets, H. Parent, L. Bergan, U. Wolf, M. Mesplont, P. Nicod, R. Rullaert, J. Morio.

Commission de football. — Président: M. E. Bohn. — Vice-présidents: MM. E. Desbonnets et J. Dervaux.

Commission administrative et consultative. — MM. A. Carin, A. Clément, E. Edfrennes et G. Tettelin.

Section Juniors. — MM. J. Dervaux, E. Desbonnets, L. Bergan, L. Pannier, J. Edfrennes, J. Morio et A. Legrand.

Sections Seniors. — MM. E. Bohn, V. Wolf, P. Pleyers, M. Boudrenghien, F. Liénard, H. Parent, R. Rullaert. — Entraîneur: M. Ch. Griffiths.

Section d'athlétisme. — Président: M. L. Delobelle. — Secrétaire: M. J. Edfrennes. — Membres: MM. Herdani, Tettelin, H. Vignolle, L. Bergan, L. Pannier, Lagaisse.

Section de basket. — Président: M. L. Pluquet. — Secrétaire: M. M. Mesplomb. — Membres: MM. A. Planquelle, Duponchel, Burgghraeve.

Section tennis. — Président: M. R. Miquet. — Secrétaire: M. P. Nicod. — Membres: MM. Verwaecke, Talpaert, Sebennes, Ferrein, Verdun, Maurel.

Section préparation militaire. — Président: M. Godart. — Secrétaire: M. G. Tettelin. — Membres: MM. U. Wolf, E. Bohn, Delattre, Zollicofer, Miquet, Vansteenkiste.

AU SPORT OUVRIER LYSSOIS. — Assemblée mensuelle, au siège, chez Lorthioir, 65, rue de Leers, aujourd'hui lundi, à 7 h. 15 du soir. Ordre du jour important.

TIR

ECOLE DES SPORTS, WATTRELOS. — Mardi, entraînement pour tous les tireurs. Les jeunes gens qui désirent pratiquer ce sport peuvent s'inscrire chez Deverrewaere, 40, rue Pierre-Catteau, Wattrelos.

PETITE ARBALETE

ROUBAIX. — Voici les résultats des concours de tir à la petite arbalète qui ont eu lieu jeudi dernier: ..**Catégorie adresse.** — 1er prix: 100 fr. don de la société « Les Amis des Anciens Jeux Populaires », Victor Salembier; 2e, Désiré Plet; 3e, Laurent Demey; 4e, Gustave Weymans; 5e, Georges Vandewynckel; 6e, Paul Rose; 7e, Gustave Schot; 8e, Louis Deschamps; 9e, Arthur Bertrand; 10e, Victor Bouquet.

Catégorie amateur. — 1er prix: 100 fr., don de la société « Les Amis des Anciens Jeux Populaires », Richard Verdonck; 2e, Adolphe Helin; 3e, Marcel Delville; 4e, Emile Lefebvre; 5e, Alphonse Sasse; 6e, Auguste Plante; 7e, André Scabel; 8e, Gomar Suys; 9e, Maurice Nivesse; 10e, Elie Fourmaux.

HIPPISME

LES COURSES D'AUTEUIL du 17 juillet 1927

Prix Gontran (haies, à vendre, 3.100 mètres) : 1er, Rocambole (Lester), 20.50 et 12.50; 2e, Joli Cœur V (Cérez), 14.60; 3e, Radis Vert (Dernaletche), 16.50 — *Pas couru* : Visiteur Royal, Souverain II, Lily Pêche.

Prix Géographie (steeple, 3.500 mètres) : 1er, Telegram (Nervo), 37.00. — *Non placés* : Idole di Savoia, Vauparfond.

Prix Maurice de Gheest (haies, 3.100 mètres) : 1er, Kadius (Lester), 31.50 et 19.50; 2e, Livre Jaune (Luc), 27.50. — *Pas couru* : Rocambole, Sucrier, Ad Aeternum.

Prix de Vittel (steeple, handicap, 4.500 mètres) : 1er, Light For Me (De St-Mirel), 32.00 et 17.00; 2e, Rhyticère (Biarrotte), 23.50; 3e, Huis Clos (Niaudot), 26.50. — *Pas couru* : Malikoko, Raisin.

Prix Old Bridge (haies, handicap, 3.500 mètres) : 1er, Quomodo (Lester), 16.00 et 15.00; 2e, Mon Rêve (Bagniard), 23.00. — *Pas couru* : Tiépolo, Billy, Tout en Or.

Prix Galantin (steeple, 3.500 mètres) : 1er, Billycok II (Luc), 77.00 et 34.50; 2e, Monsieur d'Ypres (Lester), 23.00. — *Pas couru* : Se Souvenir, Grand Crémant, Salamine.

COLOMBOPHILIE

ROUBAIX. — Surviliers, organisé par le Progrès, rue de Lorrey. — Vieux : 305 pigeons lâchés à 8 h., par Vandenbulcke. — 1. Loridant, u.6p.sp.; Dhondt, u.6p.sp.; Dhondt, 5p.sp., régulateur; Bréda, pp.sp.; Wyckhuyse, 6p.sp.; Allaert, 3p.sp.; Delcroix, 4p.sp.; Florin, 5p.sp.; Thiétart, 4p.sp.; 10. Dhondt, 3p.sp.; Dejonghe, 6p.sp.; Crommelinck, 2p.sp.; Loridant, 3p. sp.; Thiétart, 2p sp.; Vanasse, 2p.sp.; Roussel, p.sp.; Vandenberghe, p.; Duthoit, p.; Delanghe, 3p.; 20. Willem, Landrieux, p.; Dhondt, 2p.sp.; Lenglet fils, Delcroix, 3p.sp.; Vandenberghe, p.sp.; Florin, 4p.; Lecry, 4p.; Bréda, p.; Bouché, p.; 30. Bouché, p.; Halluin, Bréda, Loridant, Dabe, Lenglet fils, Barbieux, Crommelinck, Tottié, Ladam, Hélin, Wagnon frères, Lepers, Landrieux; 50. Bouchout, Mesplomb, Vanderhage, Courtin, Lepers, Couroubie, Maladry, Duthoit, Lecroart, Wagnon frères; 60. Bouchout; bouquet, Lecry. — Le premier pigeon à 11 h. 05'35, dist. 182.830, vit. 985.16; le dernier à 11 h. 19'02, dist. 182.479, vit. 916.80.

— Jeunes : 250 pigeons lâchés à 8 h. 15. — 1. Roussel, u.: Dabe, Wuykhuyse, u.4p.sp.; Lecroart, p.; Dessein, Vandewiele, Vandewiele, p.; Caneau, p.; Callens; 10. Vanderhaege, 5p.; Lenglet fils; Bréda, p.; Wuykhuyse, 5p.sp., régul.; Feutry, p.; Florin, 2p.; 15. Pardoen, 4p.sp.; Lenglet fils, série; Hélinck, 3p.sp.; Dessein, série; 20. Vanpelebrouck, 2p.; Pardoen, p., série; Billiet, 4p.; Vanpelebrouck, série; Lecroart, Pardoen, Deconinck, Mazingue, Dabe, série; Delcroix; 30. Eeckmann, Bréda, Soenens, Feutry, Lenglet fils, Callens, Vandewiele, Carpentier, Lecroart, Dabe; 40. Bréda, Delescluse, Roussel, Mazingue, Vanderhage, Eeckman, Golbry, Lecroart, Roussel, 49. Vasseaux; bouquet, Farvacque. — Le premier pigeon à 11 h. 05'35, dist. 182.880, vit. 985.1[?]; le dernier à 11 h. 49'36, dist. 183.441, vit. 854.[?]. Distribution des prix mardi, à 7 h.

ROUBAIX. — Chantilly, donné par les Débitants et Amateurs Réunis, chez M. Dewyndt; 320 pigeons lâchés à 7 h. 25, par M. Arlon. — Vieux : 1. Fourneau, u.5p.sp.; Bayart, 5p.sp.; Calonne, 5p.sp.; Guillaume, 4p.sp.; Dérégnaucourt, 5p.sp.; Egeels, 5p.sp.; Porte, 3p.sp.; Poulain, 3p.sp.; Dérégnaucourt, 5p.sp., série; 10. Vanderheyden, 3p.sp.; Vanderheyden, 3p., série; Planckaert, p.; Vincent, 2p.; Hus, p.; Géva, p.; Bouckaert, p.; Baudvin, p.; Devalez, Hubaut; 20. Bauduin, série Deraedt, Kesteloot, Hus, série; Devalez, série; Fourneau, série; Méresse, Dorchies, Vercambre, Detavernier; 30. Weckx, Detavernier, série; Nys, Ranson, Derbaudringhien, Porte, série. Service de table, Bayaert; service à café, Dérégnaucourt. — Le premier pigeon à 10 h. 34'12, mét. 176.494, vit 984.42; le dernier à 11 h. 03'30, mét 175.810, vit. 895.44.

— Jeunes. — 1. Germain, u.5p.sp.; Bayaert, Coorevits, 7p.sp.; Poulain, Duthoit, Coorevits, série; Dujardin, 2p.sp.; Coorevits, Coorevits, série; 10. Bort, p.; Dewyndt, p.; Verdonck, 2p.; Lapaille, 2p.; Géva, Duthoit, Chalo, Lesage, Coorevits, Germain, série; 20. Vercambre, Maniez. — Le premier pigeon à 10 h. 28'08, mét. 176.348, vit. 962.90; le dernier à 10 h. 57'35, mét. 176.656, vit. 830.93. Distribution des prix mardi, à 7 h. 30.

CROIX. — Surviliers, organisé par Centre et Avenir Réunis, chez M. Vehamme. 312 pigeons lâchés à 8 h. 15, par M. Vandenbucke. — Vieux: 1. Brisac, U.6p.s.; Delahotte, U.6p.s.; Bauwens, 1p.; Barbieux, 7p.s.; Blonde, 4p.s.; Lecroart, 5p.s.; Lefebvre, 3p.s.; Plouquet, 2p.s.; Roussel, 4p.s.; 10. Lecroart, 1p.; Vandenborghe, 3p.s.; Cocheteux, 6p.s.; Lamblin, 5p.s.; Brisac, 2p.s. série; Lamoureux, 4p.; Blonde, 1p. série; Brisac, 2p.; Caucheteux, 1p.; Delbar, 2p.; Bauwens, 4p. série; 20. Jonas, 1p.; Ledoux, 2p.; Delbart, 2p.; Allegaert, 1p.; Plouquet, 1p. série; Roussel, 1p. série; Ravau; Lamblin, 1p. série; Cocheteux, Vandenberghe; 30. Destobbeleer, Lamblin De Wattrepont, Parton, Mulliez, Vandenbucke, Carrissimoux, Charbot, Renard, Caillier; 40. Caucheteux, Hancq, Lecroart, Lamoureux, Delhuvenne, Cailliez, Weymants, Delhuvenne, Vandenberghe, Polfliet; 50. Parton, Béague, Delbart, Vandenbucke, Cocheteux, Degorre, Delfoly, Mulliez, Lamoureux, bouquet. Le premier pigeon à 11 h. 33' 10"; mét., 179.985; vit. 992.30. Le dernier à 11 h. 26' 17"; mét., 181.087; vit., 913.28.

Jeunes: 1. Vandenberghe, U.1p.; Bouttemy, 1p.s.; Cocheteux, 1p.; Mahieu, 5p.s.; Lecomte, 3p.s.; Caron, 1p.; Vandenbrouck, 5p.s.; Weymants, 1p.; Destobbeleer, 8p.s.; 10. Caron, 2p. série; Dubus, 2p.; Delahotte, 1p.; Marquilly, 1p.; Degorre; Carrissimoux, 4p.; Delahotte, série; Vandenberghe, série; Dubus, série; Weymants; 20. Dubus, Decottignies, Sori, Plouquet, Carrissimoux, Plouquet, Cross, Briffeuil, Laby, Morlinghem; 30. Briffeuil, Charlet, Vandenbrouck, Cocheteux, Lamblin, Delmeulle, bouquet.

Le premier à 11 h. 31' 18"; mét., 181.781; vit., 975.46. Le dernier à 11 h. 39' 30"; mét., 178.542; vit., 931.92.

Réclamations jusque mardi, à 17 heures. Distribution des prix mercredi, à 19 heures.

GUÉRISON assurée du FARCIN et MORVE, par le traitement ANTIMORVEUX FERRAILLE. Liqueur et badigeon. Le BBC vaincu en quelques jours par les Célèbres PILULES CHUT. En vente 81, rue de Lille, ROUBAIX, et chez HACHE, 4, Place Notre-Dame, à TOURCOING. Réclamez brochure. 14143

Lithinés du Docteur Gustin
Boisson alcaline. - Lithinée. - Délicieuse à boire aux repas.