LA VIE SPORTIVE

« La crise de l'arbitrage »

Nous recevons de M. Léon Boittiaux, arbitre officiel de la Ligue du Nord de Football-Association, la lettre suivante, que nous publions sous son entière responsabilité, comme il le revendique d'ailleurs :

Comme suite au compte-rendu paru dans le « Journal de Roubaix » de lundi, relatif au match de football Racing-Club de Roubaix—Racing-Club d'Arras, je vous prie de bien vouloir apporter les légères précisions suivantes, en les publiant sous mon entière responsabilité.

En effet, permettez-moi de vous contredire lorsque vous annoncez que, vu le nombre insuffisant d'excellents arbitres dans notre région, il n'y a plus à hésiter à faire appel à des « referees » étrangers. Or, je prétends — et avec preuves à l'appui — que nous avons dans la Ligue du Nord d'excellents arbitres, aussi capables que les meilleurs des étrangers ; et ce, en nombre très suffisant pour les grandes rencontres dominicales : à telle enseigne que, dimanche, quatre fédéraux du Nord n'officiaient pas, et d'autres encore et des meilleurs. Pourquoi ? ?...

Parce que — et en cela, je suis absolument de votre avis — la Commission régionale des Arbitres, composée de dirigeants de clubs, seule souveraine dans la désignation des arbitres de première série, au lieu d'effectuer ce travail en toute impartialité et sans acrimonie envers certains collègues, pratique plutôt à ce sujet la politique de camaraderie et des petites compensations.

...N'est-elle d'ailleurs pas elle-même à la remorque d'un grand club ?

Léon BOITTIAUX
Chevalier de la Légion d'honneur
arbitre officiel, *indépendant*
membre de la Commission
des Arbitres du District terrien.

LA TOUSSAINT SPORTIVE

Nous donnons ci-dessous la liste des événements sportifs qui se dérouleront aujourd'hui, mardi.

FOOTBALL

L'Entente Gantoise à Roubaix.

Roubaix. — A 14 h., manifestation du Souvenir au monument élevé au Parc Jean-Dubrulle, à la mémoire des membres du Racing-Club de Roubaix, morts pour la Patrie. A 14 h. 15, grand match de football: Entente Gantoise contre Racing-Club de Roubaix.

Le Football-Club de Cette à Tourcoing.

Tourcoing. — A 14 h. 15, rue de Gand, Football-Club de Cette contre Union Sportive Tourquennoise.

FOOTBALL-ASSOCIATION

LES GRANDS MATCHES AMICAUX

Racing-Club de Roubaix contre Entente Gantoise

Aujourd'hui, à 14 h. 15 au Parc J.-Dubrulle

Le magnifique terrain du Parc Jean-Dubrulle sera encore cet après-midi, le théâtre d'un grand match de football. Le Racing-Club de Roubaix a invité la fameuse équipe de l'Entente Gantoise à venir lui donner la réplique, et ce duel franco-belge sera sans aucun doute, très passionnant.

L'Entente Gantoise est formée des meilleurs joueurs des fameux clubs bien connus, le Racing-Club de Gand et La Gantoise. Cette équipe comprend cinq internationaux et elle est justement réputée pour son jeu classique. Elle compte des victoires sur la Ligue de Paris (7-3); les Corinthiens de Paris (4-3); l'Entente Brugeoise (3-2) et 2 à 0; l'Entente Liégeoise (3-2), et les Diables Rouges Bruxellois (3-2). Cette équipe n'a jamais connu la défaite et se déplace avec l'ardent désir de confirmer sa grosse réputation. Une autre preuve de sa réelle valeur, est que l'Entente Gantoise est actuellement classée pour la finale de la Coupe de Belgique (interligues).

Comme on le voit, les amateurs qui se déplaceront aujourd'hui, au Parc eJan Dubrulle, auront une fois de plus l'occasion de voir évoluer une brillante équipe.

Ce match sera précédé de la manifestation annuelle du Souvenir au monument aux membres du Racing-Club de Roubaix morts pour la France.

L'équipe de l'Entente Gantoise sera la suivante:

But: Célis (A.R.A. Gantoise), international; arrières: De Ryckc (A.R.A.G.) et Galle (R.C. Gand); demis: Comines (R.C.G.), Grimonprez (R.C.G.), internat.; Dekonninck (A.R.A.G.); avants: Reudre (A.R.A.G.), intert.; Kerstock (R.C.G.), inter.; Despae (A.R.A.G.), inter.; Vandercruyssen (R.C.G.), et Wolfs (R.C.G.).

Coup d'envoi à 14 h. 15; manifestation au monument à 14 h.

Football-Club de cette contre U.S. Tourquennoise

Cet après-midi à 2 h. 15, rue de Gand

Le fidèle public du Stade de la rue de Gand sera cet après-midi l'occasion d'assister à une rencontre amicale de premier plan. En effet, c'est la redoutable équipe du Football-Club de Cette qui donnera la réplique aux vaillants usiens.

Tout a été dit au sujet de l'équipe cettoise, au cours de la semaine qui vient de s'écouler. La presse sportive parisienne ne tarissait pas d'éloge au sujet des hommes de Mairesse, qui, dimanche dernier rencontraient le Red Star à Paris.

Les Cettois aligneront leur team au grand complet et ils comptent bien faire une exhibition comme celle de l'année dernière. Chacun se rappelle qu'au cours de cette partie les « Dauphins » nous firent assister à une exhibition de football de toute beauté.

Depuis le début de la saison, l'U.S.T. s'est également fait remarquer par son jeu scientifique; actuellement les « Noir et Blanc » sont dans une passe malheureuse, mais leur foi et leur courage restent inébranlables et ils comptent bien le prouver cet après-midi à leurs nombreux admirateurs.

Le Football-Club de Cette alignera la formation suivante:

Henric (international); Boutet A. (sélect.); Mairesse (international); Harrison et Barrett (deux as anglais), et Boutet D., Boudet (sélec.), Guttierez, Galey, Skiller (sélect.), et Dormoy (sélect.).

Les Cettois sont arrivés à Tourcoing depuis hier soir, et préviennent leurs amis méridionaux qu'ils sont descendus chez M. Daemers, au Buffet de la gare de Tourcoing.

LES CHAMPIONNATS DU NORD

LES RESULTATS DU DIMANCHE

EN 2e DIVISION

A Marquette: J.A. Armentières—F.C. Marquette 2—1
A Hellemmes: S.O. Halluin—A.S. Hellemmes... 6—2
A Tourcoing: A.S. Lommois—F.A. Bl.-Seau..... 2—3
A Wattrelos: A.S. Tourcoing—S.C. Wattrelos... 2—0
A Mouvaux: E.S. Mouvaux—A. Arts Rx..... 2—1

ASSOCIATION SPORTIVE TOURQUENNOISE BAT SPORTING-CLUB WATTRELOSIEN, par 2 à 0

Match joué devant une belle galerie. La première mi-temps voit l'A.S., qui domine quelque peu et marque un but par penalty, Wattrelos obtient aussi un penalty, mais n'en profite pas. Au début de la seconde mi-temps, le jeu est égal, et l'A.S.T. marque son 2e but. A la dernière demi-heure, les locaux dominent, mais ne peuvent traduire, l'A.S.T. jouant la défense. Sur son jeu, Wattrelos méritait de sauver l'honneur. Arbitrage de M. Ferain.

3e DIVISION

OLYMPIQUE MARCQUOIS 1A BAT U.S. RONCHIN-TRUMESNIL 1A, par 4 buts à 0

Partie très disputée sur le terrain de Marcq devant 500 spectateurs. Au début, le jeu est égal, mais vers la fin de la première mi-temps, les locaux dominent et font de nombreux essais. Par une belle reprise de l'inter-gauche, le premier but est acquis. La reprise est plutôt à l'avantage de l'O.M. et immédiatement, par une belle tête de l'ailier droit, le deuxième point est marqué, le troisième par coup franc botté de loin, la balle ayant ricoché dans le But. Peu avant la fin, l'ailier droit rentre le quatrième but de près. Les meilleurs à l'O.M. furent: Briffaut, Saint-Léger et Bruyniaekx. Bon arbitrage de M. Delvare.

AMICAL-CLUB DE CROIX BAT U.S. LESQUIN 1, par 3 buts à 0

Partie très disputée jouée à Lesquin et dirigée de main de maître par M. Olive, de Tourcoing. La première mi-temps vit Croix dominer sans pouvoir traduire, par suite d'une malchance incompréhensible. Aussitôt après le repos, Croix a maintenant tous les désavantages du terrain et du vent, mais partira quand même à l'attaque et marquera 3 buts dans cette seconde partie. Lesquin réussit à sauver l'honneur après avoir botté un penalty superbement arrêté par le keeper de Croix. Remerciements à l'arbitre.

4e DIVISION

CLUB ATHLETIQUE ROUBAISIEN TURGOT BAT A.S. WASQUEHALIENNE, par 7 à 0

Partie courtoise où la science des vieux joueurs du C.A.R.T., en impose à la fougue des jeunes de Wasquehal. Très bon arbitrage de M. Muller.

CLASSEMENT GENERAL APRES LA 4e JOURNEE

Clubs	J.	G.	N.	P.	Pts	BUTS P.	BUTS C.
1 J.A. Armentières	4	4	»	»	12	18	5
2 S.O. Halluin	4	3	1	»	11	14	6
3 F.C. Marquette	4	2	»	1	10	13	6
4 E.S. Mouvaux	4	2	1	1	9	4	3
4 A.S. Tourcoing	4	2	1	1	9	5	4
6 A.A. Roubaix	4	1	1	2	7	6	7
6 A.S. Lomme	4	1	1	2	7	10	14
6 S.C. Wattrelos	4	1	1	2	7	5	14
9 A.S. Hellemmes	4	»	»	4	4	3	11
9 F.A. Blanc-Seau	4	»	»	4	4	6	13

LES RESULTATS DU DIMANCHE

Croix Malto Watt. 1 bat U.S.S.C. Tg 1..... 3—1
U.S.M. Bousbecque 1 bat Stella Lys 1..... 4—1
Stella Lys 2 et U.S.M. Bousbecque 2..... 2—2
A.C. Croix 1B bat U.S. Lesquin 1B..... 3—0
S.C.S.C. Hem 1 bat St-Maurice Lille 1..... 1—0
F.C. Tg 1 bat P.C. Loos 1..... 4—0
F.C. Tg. 2 battu par P.C. Loos 2..... 4—2
O.M. 1B bat U.S.R.T. 1B..... 4—0
O.M. 2 et Iris C. Lillois 2..... 0—0
O.M. Juniors A bat Stade Madeleinois Jun. A. 3—0
O.M. Juniors B. bat U.S.R.T. Juniors..... 3—2

RACING-CLUB DE ROUBAIX. — Section Juniors et Minimes. — Le match du 1er novembre, au Parc Jean Dubrulle: Entente Gantoise contre Racing-Club de Roubaix, sera précédé de la cérémonie annuelle au Monument aux Morts. Tous les Juniors et Minimes doivent être au Parc Jean Dubrulle à 13 h. 30, munis de leur équipement.

SPORT OUVRIER ROUBAISIEN. — L'équipe du S.O.R. se rendra cet après-midi à Flers-Breucq, pour rencontrer en un match de championnat l'équipe correspondante de l'Amicale Pasteur. Rendez-vous à 13 h. 15, kiosque du Monoy, place de la Liberté, pour: Messiaen, Waegraeve, Fromont, Harpagès L., Marcel Henneuse, Louis Henneuse, H. Leclercq, Devos, Elbo, Odile Héras, Marcel Dolphens, Albert Harpagès; délégué, Harpagès, Odon et Leclercq.

AMICAL-CLUB DE CROIX. — Réunion générale de tous les membres mercredi, à 20 h. (Mardi (Toussaint) rendez-vous pour tous rue Chevreul.

FOOTBALL-ASSOCIATION DU BLANC-SEAU. — Mercredi, à 7 h. 30, réunion extraordinaire et obligatoire pour tous les membres de la Commission, au local habituel. Formation des équipes qui jouteront le 6 novembre. A 8 h., théorie pour les Juniors et les Minimes; à 8 h. 20, réunion des membres actifs.

DEMANDE DE MATCHES. — Football-Association du Blanc-Seau. — Equipe 1A: 11 décembre, terrain adverse; 25 décembre, notre terrain, 10 h.; 5 février, terrain adverse; 12 février, notre terrain, 10 h. — Equipe 2: 27 novembre, terrain adverse; 26 février, notre terrain, à 3 h. 30. — Equipe 3: 20 et 27 novembre, notre terrain, 8 h. 30; 11 et 25 décembre, 29 janvier et 12 février, terrain adverse. — Equipe Juniors: 13 janvier, notre terrain, 3 h. 30; 5 février, terrain adverse. — Ecrire: Robert Dendiével, 492 rue du Blanc-Seau, Tourcoing.

BOXE

LE GALA DU CLUB DES SPORTS MODERNES

Desnoulet contre Herman

Il est certain que le Club des Sports Modernes va enregistrer un de ses plus beaux succès pour sa rentrée de dimanche prochain dans la coquette salle des fêtes de la Betterave, 175, angle des rues de Lannoy et Jules Guesde. Cette réunion comprend en effet un programme de premier ordre. Parmi les six combats retenus par le professeur Jean Vandercruysen, citons en premier lieu le combat Desnoulet-Herman qui semble appelé à fournir un spectacle impressionnant. Desnoulet a su se faire apprécier par sa combativité. Puncheur dangereux et adroit pugiliste, il est appelé à jouer un grand rôle dans sa catégorie. Herman sur lequel on peut fonder quelques espoirs devra s'employer ferme s'il veut obtenir la décision. Desnoulet a pour lui le prestige de n'avoir jamais été battu. Les qualités d'Herman seront-elles suffisantes pour tenir Desnoulet en échec?

La revanche Bailleul-Decruynaere doit fournir une farouche empoignade, ainsi que la rencontre qui mettra aux prises les deux fameux cogneurs Thévelin-Debeels Voici comment le programme a été établi:

En dix rounds de deux minutes: Desnoulet contre Herman (Lannoy); Bailleul contre Decruynaere (Mouscron); Thévelin contre Debeels (Mouscron).

En 8 rounds de 2 minutes: Roger aîné contre Heuls (Lannoy).

En 6 rounds de 2 minutes: Roger jeune contre Boden (Lannoy); Houtequi contre Potier (Lannoy).

Exhibition sensationnelle de boxe française par les frères Vandercruysen, professeurs.

M. Decraene, délégué, représentera la F.F.B. Les combats seront arbitrés par M. Baëte. Spaker; M. Morel. Le prix des places est fixé comme suit: chaises de scène (ring), 8 fr.; premières, 6 fr.; secondes, 4 fr. — Location sans frais chez MM. Jean Vandercruysen, 60, rue de l'Alma, et Ferdinand Lecry, 175, rue de Lannoy.

LA RENTREE DU JEUNE RAYMOND DESNOULET

On annonce prochainement la rentrée de cet excellent boxeur. En effet, depuis le mois de janvier 1927 il n'a pas paru sur les rings roubaisiens, et c'est comme poids coq qu'il paraîtra devant les sportsmen roubaisiens, le 6 novembre. Ses derniers succès à Paris et à Mouscron le désignent comme un éventuel challenger au championnat. Nous lui souhaitons de nouveaux succès dans cette nouvelle catégorie.

ACADEMIE DES SPORTS DE ROUBAIX. — Ce matin mardi, à 10 h. 15, réunion au Ciné Dubus, pour ceux qui assistent à la représentation du film du Combat Jack Dempsey-Tunney, qui a lieu à 10 h. 30. Pour raison de force majeure, cette semaine les entraînements auront lieu comme suit: Mardi matin (Toussaint), de 9 h. à midi; mercredi et jeudi, de 5 à 8 h.; vendredi, de 5 h. à 7 h. 30. Spécialement convoqués à ces entraînements, ceux désignés pour boxer dans le courant de novembre: à Londres, le 6; à Oonaing, le 11; à Roubaix et à Auchel, le 13; à Bruxelles, le 19; à Alger, le 25, et à Roubaix, le 27.

ATHLETISME

Une grande journée pré-olympique à Roubaix

La Ligue du Nord d'athlétisme organise sous les auspices de la Fédération française d'athlétisme une grande réunion pré-olympique à laquelle sont invités cordialement tous les athlètes et toutes les personnes s'intéressant aux sports athlétiques.

Cette réunion, qui fait partie du programme de vulgarisation technique éducative de la F.F.A. des Jeux olympiques de 1928, aura lieu à Roubaix, le 6 novembre 1927. En voici le programme:

Dimanche matin, à 9 h., salle du Cinéma Dubus, rue des Champs, à Roubaix:

1° Conférence sur la préparation olympique par le capitaine Beaupuis;

2° Etude des courses de vitesse et de haies, avec application au cinéma, par le capitaine Beaupuis;

3° Etude des éducatifs spéciaux en course par les moniteurs présentés par l'adjudant Baquet;

4° Etude des lancements, avec application au cinéma, par le lieutenant Clayeux;

5° Démonstration des éducatifs de lancements;

6° Etude des sauts;

7° Démonstrations des éducatifs de sauts.

Dimanche après-midi, à 14 h. 15, au Stade Amédée Prouvost (tramway G-K gare de Roubaix), de 14 h. 15 à 15 h. 30, démonstration pratique et gestes de tous les sports athlétiques par les moniteurs de Joinville, demandée par le capitaine Beaupuis.

De 15 h. 30 à la nuit, séance et travail technique pour les athlètes de la région, sous la direction du capitaine Beaupuis, de ses moniteurs. (Les athlètes qui désirent prendre des conseils sont priés d'apporter leurs vêtements de sport).

Cette journée peut être très intéressante pour tous nos athlètes, nos entraîneurs et nos dirigeants qui en comprendront certainement l'importance et l'intérêt.

L'entrée de ces diverses réunions est gratuite.

L'organisation de ces conférences et cours pratiques est confiée à M. le capitaine Beaupuis dont la renommée n'est plus à refaire, de plus le concours de ses moniteurs qui ont nom: Séra Martin, Ladoumègue, Degrelle, Degland, Ménard, etc., nous dispense de faire plus de commentaires.

RACE-CANINE

LE CHAMPIONNAT DU CLUB CYNOPHILE ROUBAISIEN

Favorisée par le beau temps, la deuxième épreuve du championnat annuel du Club Cynophile Roubaisien a obtenu un éclatant succès. Nombreux était le public qui a suivi avec intérêt sur le terrain de la rue Jules Guesde, 130, les exercices des chiens novices le matin, et plus nombreux encore l'après-midi pour les chiens d'excellence.

Le jury composé de MM. Jean Vanmeenen, juge officiel; Léon Reynaert et Arthur Chrétien; les hommes d'attaque et les commissaires de ring Michem et Lansoy ont accompli leur mission à l'entière satisfaction des concurrents qui se sont classés dans l'ordre suivant:

Novices. — 1er « Dick », à Jean Clément, 285 p. 30; 2e « Loulou », à J.-B. Moreels, 269 p.; 3e « Tonny », à Maurice Depraetre, 259 p. 50; 4e « Poum », à Raymond Bolle, 243 p. 50; 5e « Follette » à Albert Dumortier, 231 p. 60; 6e « Rica », à Alfred Lepoutre, 207 p. 50; 7e « Sabat », à Mme Castel, 203 p. 50; 8e « Tonny », à Alphonse Delebarre, 202 p.; 9e « Toby », à Emile Vanhoutte, 184 p. 50; 10e « Rita », à Oscar Kockelbeg, 183 p. 50; 11e « Diane », à Ch. Mottet, 165 p. 50; 12e « Skip », à Mme Lorthioir, 131 p.50; 13e « Tom », à Léon Simons, 129 p.50; 14e « Pick », à François Dewit, 98 p. 50.

Excellence. — 1er « Jim », du Nouveau-Roubaix, à Oscar Bauwens, 360 points; 2e « Diane », à Raymond Michem, 339 p. 50; 3e « Sarah » à Julien Bauwens, 324 p. 50; 4e « Dick » à Robert Pecken, 292 p. 60; 5e « Follo », à Marcel Lansoy, 266 p. 50; 6e « Jim », à Arthur Willaert, 222 p. 50.

Le classement général est arrêté comme suit:

Excellence. — 1er « Jim », du Nouveau-Roubaix; 2e « Diane », 3e « Sarah », 4e « Dicks », 5e « Jim », 6e « Follo », 7e « Dick » à Petit.

Novices. — 1er « Follette », 2e « Dick », 3e « Poum », 4e « Loulou », 5e « Sabat », 6e « Rita » à Kockelbergh; 7e « Toby », 8e « Rita », à Lepoutre; 9e « Tonny » à Depraetre; 10e Tonny », à Delebarre; 11e « Pick », 12e « Tom »; 13e « Diane », à Mottet; 14e « Skip ».

La distribution des prix aura lieu le 6 novembre au banquet de la fête saint Hubert. Quelques sociétaires n'ont pas complété leur adhésion au banquet. Passé cette journée il sera trop tard. Par suite de la fête saint Hubert, les séances de dressage avec l'homme d'attaque sont suspendues jusqu'au 15 novembre.

BASKET-BALL

LES RESULTATS DU DIMANCHE

S.L.S. Rx 1 bat C.A. Les Jeunes 1..... 47—17
S.L.S. Rx 2 battu par F.C. Tg 1..... 20—10
A.P.P. Croix 1 bat A. Moulin Rx 1..... 17— 7
A. Moulin Rx mixte bat A.P.P. Croix mixte. 16—15
Stella Lys (3e Série) bat F.C. Tg..... 20— 8
Française Lannoy 1 bat I.S.C. 1..... 32—15
Française Lannoy 2 bat I.S.C. 2..... 21— 2
A. Arts Rx 1 bat A. Archimède Rx 1..... 35—11
A. Archimède Rx 1B bat A. Arts Rx 1B..... 24— 3

ARBITRAGE. — Les candidats et arbitres sont priés d'assister à la conférence qui sera donnée sous la direction de la Commission Centrale des Arbitres du Nord, le dimanche 6 novembre, dans l'une des salles du Pavillon des Sports du Stade Amédée Prouvost (Crétinier, Wattrelos). M. Ponthie, arbitre fédéral, causera des règles nouvelles et fera passer l'examen pratique aux candidats sur les terrains du F.C. de Roubaix. Les clubs sont tenus d'envoyer leurs arbitres et candidats. Les matches suivants seront joués: A 8 h. 30, C.P.P. Croix Juniors contre F.C.F. Juniors, terrain B; 9 h., C.P.P. Croix 2 Juniors; 9 h. 15, S.L. Sports 1 contre F.C.R. 2; à 10 h., F.A.L.R. 1 contre A.C.W. 1, F.C.R. 2 contre A.B.H. 1.

GYMNASTIQUE

FEDERATION DES SOCIETES DE GYMNASTIQUE DE ROUBAIX, TOURCOING, LANNOY ET LEURS CANTONS.— MM. les Secrétaires des sociétés affiliées sont instamment priés d'adresser d'urgence à M. Emile Debuiene, 40, rue de l'Espérance, à Roubaix, et au plus tard, pour le 2 novembre, dernier délai, l'état nominatif de leurs gymnastes participant au concours du 6 novembre au Fresnoy, en spécifiant bien les catégories et en indiquant les deux jurés compétents désignés par la société.

AUTOMOBILISME

ASSOCIATION AERONAUTIQUE DU NORD DE LA FRANCE. — Rallye-Ballon du 11 novembre 1927. — Pour suivre la tradition, l'A.A.N.F. organisera le 11 novembre, son rallye-ballon annuel de l'Armistice. Nul doute que comme les épreuves précédentes, celle-ci ne soit couronnée de succès. Rappelons pour mémoire, les deux Coupes offertes par l'A.N.F., la Coupe Citroën et les nombreux accessoires d'automobiles offerts par les commerçants de la ville. Au moment du départ, il y aura aussi le concours de pronostics et la distribution de billets de propagande donnant droit à des voyages en ballon.

PREPARATION MILITAIRE

ECOLE ROUBAISIENNE D'I.P. ET DE P.M. — Semaine du 1er au 8 novembre. Moniteur de semaine, Marcel Morel. — Mercredi 2, Salle des Fêtes, rue de l'Hospice, travail aux agrès, Ecole de section, lutte et boxe, pour la 1re section. — Vendredi 4, même local, saut en hauteur, théorie sur le football, lutte et boxe. — Dimanche 6, tir pour la 1re section; entraînement pour l'équipe de football.

L'ANCIENNE DE ROUBAIX. — C'est le samedi 12 novembre, à 20 h., qu'aura lieu la fête du départ des conscrits. Comme les années précédentes, les anciens et tous les adultes de l' « Ancienne » se réuniront en un souper, et le traditionnel pierrot sera servi au milieu de l'animation. Le prix du souper a été fixé à 7 fr. et les inscriptions seront reçues chez M. E. Thommann, 8, rue du Grand-Chemin, à Roubaix. Ajoutons que ces inscriptions se termineront pour le 10 novembre, au soir. Passé ce délai, les demandes ne pourraient plus être prises en considération.

LA GAULOISE, DE WATTRELOS. — Les jeunes gens qui désirent suivre les cours peuvent s'inscrire au siège, Café L. Piat, 6, rue Jean-Jaurès. Ceux-ci ont lieu les mardi et jeudi, à 7 h., sous la direction de M. Albert Lecomte, moniteur-chef, et M. Victor Fleurent qui déjà a remporté un brillant succès à la préparation de ces cours.

TIR

A L'AMICALE DU CENTRE DE WATTRELOS. — Voici les résultats du concours de tir annuel disputé dimanche dernier entre tous les membres de l'Association: 1re Catégorie (tireurs âgés de plus de 17 ans): 1. ex-æquo, Maurice David et Emile Couillet; 3. Henri Bruyneel, 4. Anatole Hellin, 5. ex-æquo, Arthur Rommens et Triphon Pérot. Rebattage entre David et Couillet, pour les 1er et 2e prix, et entre Rommens et Pérot, pour le 3e prix. — 2e Catégorie (tireurs âgés de moins de 17 ans): 1. ex-æquo, Henri Delgrange et Charles Béhague; 3. ex-æquo, Louis Leroy et Elie Olivier; 5. ex-æquo, Jean Briffaut et Paul Lecomte. Rebattage entre Delgrange et Béhague pour les 1er et 2e prix; entre Leroy et Olivier pour les 3e et 4e prix, et entre Lecomte et Briffaut, pour le 5e prix. — Dimanche prochain, 6 novembre, à 10 h., rebattage. A 11 h., distribution des prix et tirage de la tombola.

HIPPISME

LES COURSES A SAINT-CLOUD du 31 octobre

Prix du Cour Volant (2.400 mètres): 1er, Saint Bonnet (Peckett), 79.50 et 35.00; 2e, Sita (Frigoul), 63.00; 3e, Gräbuge (Rabbe), 93.50. — Pas couru: Bénouville, Nadar II, Laridot, La Préférée, Orgueilleuse, Royal Danseur, Tousje, Gamila, Petite Momo, Marcor, Novice, Benjamine.

Prix de la Bourdaisière (1.500 mètres): 1er, Fontaine de Jouvence (Feret), 343.00 et 100.50; 2e, Barcarole (Sibbritt), 31.00; 3e, Olivier VI (Daird), 102.00. — Pas couru: L'Arétin, Brûlant, Polus, La Plata, Pelleres, Malvoisine, Great Fleet, Wilrette, Magdala, Tuilières, Princess, Phryné, Violet Plum, Antinéa VIII.

Prix Merlin (1.600 mètres): 1er, Irish Stew (Jennings), 76.00 et 45.50; 2e, Kolèa (Luquet), 30.00; 3e, Blanc Bec (Semblat), 51.50. — Pas couru: Faquin, Septante, Skoda, Prince d'Amiens, Minite, Utile Dulci, Petit Chou, Scarabée d'Or, Lady Hamilton.

Prix de Flore (3.100 mètres): 1er, Lithographie (Chanoelier), 179.50 et 51.00; 2e, Poliy Flinders (Garner), 30.00; 3e, Kitty Tchin (Semblat), 32.00. — Tous couru:

Prix de Langé (2.800 mètres): 1er, Source (Frigoul), 90.00 et 73.00; 2e, La Grande Sarah (Béguiristain), 42.00; 3e, Vide-Poches, 28.00. — Pas couru: Clown Prince, Flouy, Sweetness II, Dolman.

Prix Tapin (1.500 mètres): 1er, Le Corrège (Marchal), 24.50 et 19.00; 2e, Point Pleasant (Sharpe), 90.50; 3e, Farakabad (Semblat), 36.50. — Pas couru: Nina Lemberg, Fire Crest, Coup Dur, Nelson, Indiscrétion, Pallas II, Serge II, La Libellule.

COMMUNICATIONS

FOOTBALL-CLUB DE ROUBAIX. — Tous les membres du F.C.R. sont instamment priés d'assister aux funérailles de M. Joseph Dubus, père adoptif de l'ami Henri Vignolle, qui auront lieu le mercredi 2 novembre, à 9 h. 45, en l'église Ste-Elisabeth. Rendez-vous à 9 h. 30, 74, rue Montgolfier.

LA PECHE

TOURCOING (Blanc-Seau). — Les Vrais Goujonneux. — Mardi 1er novembre, réunion de tous les sociétaires au siège, à 10h. 30, pour participer au cortège de la manifestation de la Toussaint, qui a lieu au cimetière du Blanc-Seau.

BILLARD

FEDERATION DES AMICALES DE ROUBAIX. — Coupe du Cercle. — Le tournoi de billard organisé au Cercle de la Fédération des Amicales de Roubaix a obtenu un succès escompté. Réunissant plus de 25 engagements, les éliminatoires furent âprement disputées et souvent indécises. La victoire est revenue à M. Jacques Doriy, qui emporte la Coupe, tandis que M. U. Bettremieux enlève le prix de la plus forte série. Voici le classement des finalistes: 1. Jacques Doriy, 2. Bouque, 3. Bettremieux, 4. G. Christiaens.

JEU DE 421

ROUBAIX. — Du 29 octobre au 1er novembre, concours de 421. 3 tours pour 10 fr. Mise 1.25. Buvette Bernard, 22, boulevard de Metz. 15797

JEU DE BOULES

ROUBAIX. — Résultat du concours de boules de la « Grosse Quite »: 1. Georges Buseyne, 2. Jules Esquenet, 3. Fernand Fontaine, 4. Marceau Delmare, 5. Charles Declerck, 6. Lucien Declerck, 7. Valère Vandaele, 8. Charles Petit, 9. Charles Declerck, 10. et 11. Constant Delmarle, 12. Théophile Declerck, 13. Charles Dumont.

BOULE LYONNAISE DE LILLE. — L'assemblée des sociétaires, tenue au siège, 12, rue de Cambrai, a élu comme suit son bureau pour l'année 1928: Président, M. Chambon; vice-président, M. Vanstavel; secrétaire, M. Six; secrétaire-adjoint, M. Girardier; trésorier, M. Leignel; membres commissaires, MM. Picorini, Debbol, Schmelbach et Allier. Elle a en outre nommé M. Pacaud commissaire technique des parties d'entraînement et concours.

JEU DE PIQUET

ROUBAIX. — Samedi 30, dimanche 30, lundi 31, mardi 1er novembre, concours de piquet, 3 tours pour 10 fr. rue Lefebvre-Malo, 117, chez Vanhoutte. 15886

COMBATS DE COQS

ROUBAIX.— La taxe sur les combats de coqs étant trop élevée à Roubaix, la partie annoncée entre M. Masurel et le Pont des Arts, 4 de 7 pr 5.000 fr., aura lieu le 1er novembre, Salle des Fêtes, Grand'Place, à Croix. Au pare à 4 h. 30. 15772

TOURCOING. — Mardi 1er novembre, inauguration de la salle du « Nouveau Coq Chantant », chez Pierre Dennais, 36, rue Saint-Pierre: 9 de 3 pour 500 fr. contre le Petit Gallodrome. Au parc à 5 h.

Les partisans de la « vie simplifiée » habitent des chambres meublées. Ils trouveront de précieuses indications à ce sujet dans nos colonnes d'annonces.

Vous pouvez obtenir facilement pension de famille si pendant quelques jours vous regardez

LA PAGE DE MADAME

La ligne nouvelle pour l'hiver

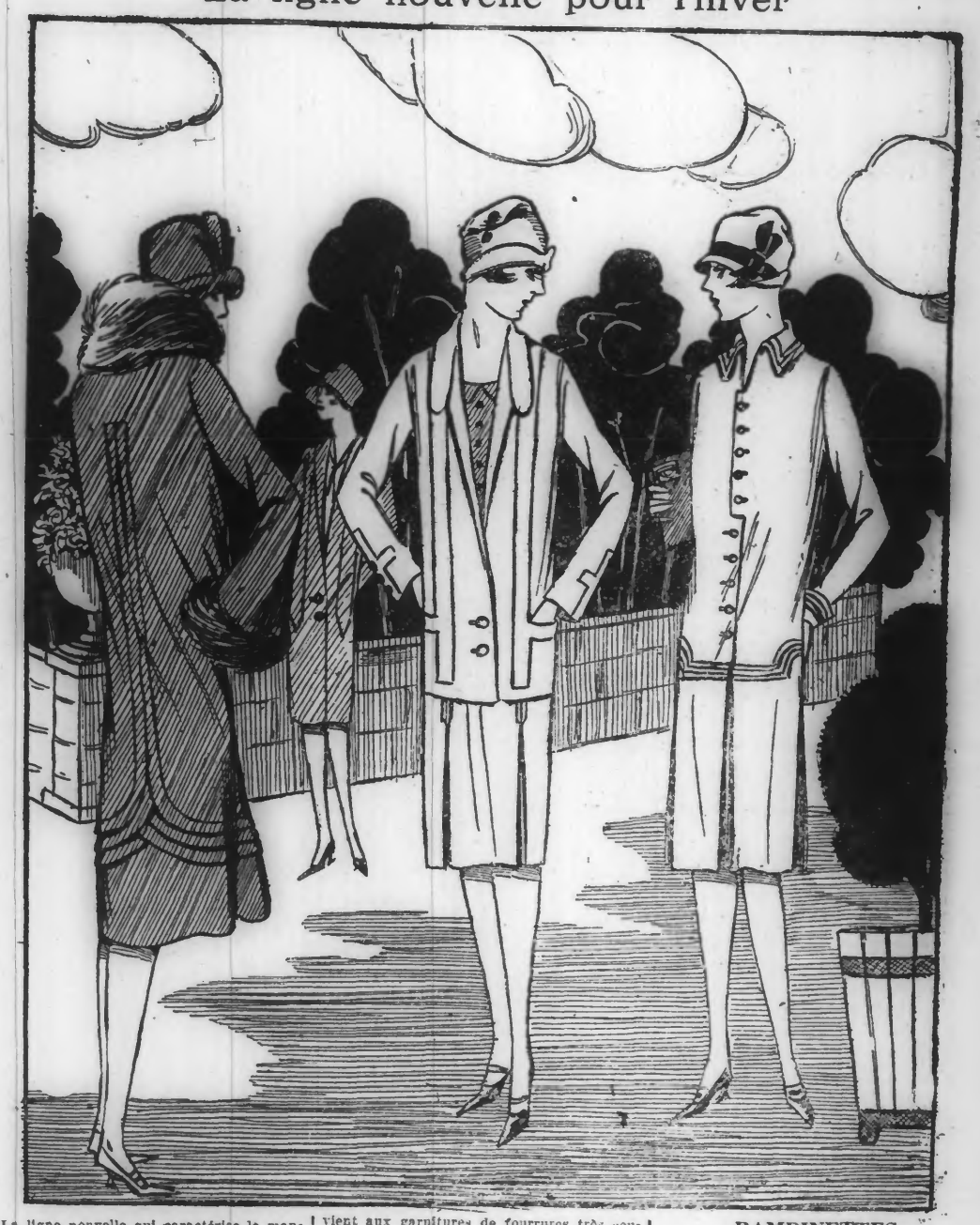

La ligne nouvelle qui caractérise le manteau de cet hiver est assez particulière pour se distinguer très nettement des formes déjà vues. Ce n'est plus le manteau droit bien qu'il en ait à peu près la silhouette et pourtant il est loin de ressembler aux manteaux à jupes en forme que nous avons vus il y a deux ans. Presque tous les modèles nouveaux sont caractérisés par une croisure en biais et par l'ampleur du devant. Cette ampleur est disposée de telle façon que la ligne du manteau n'en est pas amplifiée et que la silhouette reste droite. L'enforme des devants sert seulement à donner une certaine aisance à la marche, et aussi à assurer une fermeture confortable du manteau, ce qui n'est pas à dédaigner en hiver.

Voyons comment cet enforme peut être disposé. Dans certains modèles et ce sont les plus nombreux et les plus nouveaux, la ligne de fermeture est une ligne biaisée qui part de l'épaule et se prolonge jusqu'au bas du vêtement. Cela suffit pour donner aux manteaux une ampleur qui même emplète parfois sur le dos. La partie qui croise sur l'autre peut être arrondie ou plus courte, de façon à donner ce mouvement de fond irrégulier que l'on trouve un peu partout.

Certains manteaux de soie et de velours sont nettement coupés à la taille. La jupe qui est rapportée sous des straps ou nervures, est taillée droite pour le dos, tandis que la partie du devant, qui forme la croisure, est taillée arrondie. Il est nécessaire pour certains tissus d'adopter cette coupe, pour éviter le déplacement du tissu trop léger, qui nuirait à la bonne tenue du vêtement.

Ce n'est pas toujours, cependant, que le dos des manteaux reste droit. Les dos travaillés ont aussi beaucoup de vogue.

C'est parfois un emplècement qui coupe la ligne du dos et dont la pointe semble donner naissance à un pli creux ou à une bande de plis nervures. Tantôt ce dos est travaillé de nervures ou de plis onglés qui lui donnent une ligne très allongeante. Toutes les recherches de coupe, tous les détails semblent être destinés à affiner la silhouette et à la mettre en valeur.

Les cols des manteaux sont aussi marqués de la nouveauté. On semble affectionner particulièrement le col châle en fourrure rase ou en astrakan, qui convient aux manteaux tailleurs. Les cols à revers se prolongent souvent par une bande de fourrure bordant toute la parementure du vêtement. Le manteau y gagne un aspect confortable et élégant. Les cols droits en fourrure sont fermés de côté, tandis qu'un seul revers raye le manteau en biais d'une épaule à la hanche. Le petit col scapulaire est aussi une nouveauté charmante et inédite qui convient aux garnitures de fourrures très souples.

Nous aurons d'ailleurs l'occasion de revenir sur cette question des garnitures de fourrure, qui est d'importance au domaine de la mode d'hiver.

Afin qu'ils soient élégants et confortables, passez dans un lait
d'AMIDON DE RIZ
les cols mous blanchis à la maison. 23565

MASSAGE FACIAL Tél. 63.09
Mme LABEAU, élève du Docteur Peytoureau, sous électricité.
45, rue de Béthune, 45, LILLE. 25539

LA REDOUTE
fabrique les
PLUS JOLIES LAINES
qui soient
Magasin de vente au détail
à la FILATURE
88, Rue de la Redoute
ROUBAIX

Apprenez en plus ou par correspondance la
STÉNO-DACTYLO
en vous adressant aux Établissements JAMET-BUFFEREAU
Succursale de ROUBAIX: 103, Bd d'Armentières
PROGRAMME GRATUIT

BAMBINETTES

Bambinette a une robe gaie, une robe pratique et seyante. Si la confiture du goûter tombe par inadvertance sur la mignonne blouse de toile de soie blanche, ce n'est pas un malheur grave, car elle est mobile et se blanchit aisément.

Bambinette en possède même deux autres, l'une bleue lavande et l'autre rose frais et comme elle adore les jolies choses, elle raffole de ce trio de blouses riantes.

Quant à la robe elle-même, elle se compose tout simplement d'une jupe fort écourtée, en pékiné bleu lavande et rose Jouy, formée de gros plis ronds et montée à des bretelles boutonnées de nacre. Le jeu des rayures ravit encore Bambinette.

Voici maintenant un manteau de drap bleu cendré, doublé de toile de soie, fermé sous une double rangée de boutons d'argent avec des poches tailleur, une manche fendue... et chic dans sa netteté même.

KILOSA
BREVETÉ S.G.D.G.
SOUS-VÊTEMENT PÉRIODIQUE IMPERMÉABLE, PARFAIT
Exiger le véritable KILOSA
Seul protège-dessous réellement efficace
MAGASINS DE NOUVEAUTÉS, LINGERIE, CORSETS, ARTICLES D'HYGIÈNE
Gros: Picard, Bloch et Cie, Cerisola, 93, r. Monsigny, Paris

SANS CASSER LES CHEVEUX
les épingles nickelées
« SUZETTE »
donnent des ondulations merveilleuses
L'étui de 8 épingles (pour cheveux courts ou long), est vendu partout 1 fr. 95.

La CRÈME de ma REINE
est la REINE des CRÈMES
Merveilleuse Crème de Beauté
EN VENTE PARTOUT 4, Lamartine, Paris