CERCLE MILITAIRE

Le secrétaire demande aux membres du Cercle Militaire qui ne sont pas encore venus 43, rue de la Gare, régler les cartes de la soirée du samedi 5 janvier, de vouloir bien le faire aujourd'hui jeudi, dans la journée, en vue du règlement du droit des pauvres, faute de quoi ces cartes leur seront facturées d'office.

IMITEZ-LES. — Au cours du dernier exercice 3.207 actionnaires nouveaux dont 213 débitants se sont fait inscrire à la Brasserie Coopérative de Mons-en-Barœul. Ils sont donc devenus leur propre brasseur supprimant tous intermédiaires et réalisant ainsi l'économie de 46 fr. à la rondelle qui procure cette société modèle.

Suites mortelles d'un accident

Nous avons relaté, il y a dix jours, qu'un ouvrier peintre, occupé à la Filature de Beaumont, pour le compte de M. Gilman, avait fait une chute grave au cours de son travail, dans cet établissement. Cet ouvrier, M. Firmin Vertée, 27 ans, demeurant à Pottes (B.), qui avait été admis à l'hôpital « La Fraternité » s'étant fracturé le crâne, a succombé mercredi matin, après une terrible agonie.

NOUS RECOMMANDONS vivement aux **Malades de la Poitrine, aux Asthmatiques,** à ceux **qui souffrent des affections de la peau, du sang et des voies urinaires,** les traitements scientifiques et sûrs, les spécialités des **Laboratoires de la Pharmacie du Trichon, M. VERHAEGHE, docteur de** l'Université de Lille. Renseignements tous les jours. Men spricht vlaamsch. 50052

En tombant

Une ménagère, Mme Marie Cuvelier, âgée de 66 ans, demeurant rue Stéphenson, cour Brabant, 9, s'est fracturé le poignet gauche en tombant chez elle. M. le docteur Picquet, qui lui a donné les premiers soins, l'a fait admettre à l'hôpital de la Fraternité.

Profitez des SOLDES aux Chaussres Boucau. 296

DÉCLARATION DES DOMESTIQUES ATTACHÉS A LA PERSONNE, PRÉCEPTEURS, PRÉCEPTRICES ET GOUVERNANTES. — Les employeurs sont tenus, sous peine du doublement de la taxe, de faire, dans le courant du mois de janvier, la déclaration du nombre et du sexe des domestiques, précepteurs, précepteurs et gouvernantes, qu'ils soient ou non logés, à leur service au 1er janvier. Les personnes ayant fait une déclaration l'année dernière recevront à leur domicile un questionnaire qui devra être retourné à la Mairie, rempli et signé, avant le 31 janvier 1929. Les nouveaux imposables devront retirer le questionnaire à la Mairie de Roubaix, 2e étage, porte 22.

Courroie « CUIRLIN » brev. S.G.D.G. Tél. 901. Fabr' **Pierre Michon,** 79, rue Gé-Chemin. 21374

RECENSEMENT DES VEHICULES AUTOMOBILES. — Il est rappelé que le dernier délai pour la déclaration des véhicules de toutes catégories est fixé au 15 janvier prochain. Les propriétaires qui n'auraient pas remis leur déclaration en temps utile, seraient passibles d'une amende de 75 fr. à 3.000 fr.; en cas de récidive, ils seraient frappés d'une amende de 150 fr. à 6.000 francs. Ceux qui auraient vendu ou échangé leur véhicule doivent obligatoirement en faire la déclaration sur imprimé spécial délivré par la Mairie. A cette déclaration devront être joints l'imprimé de déclaration de possession et la fiche numérotée remis le mois dernier par le service de la police.

Le fameux poste RADIOLA SFER 28 est en vente chez M. Allencius, 108, rue de l'Alma, Rx (Téléphone 18.47), ainsi que le Super-Automatique le seul digne de ce nom. 28321

INSTITUTION SAINT-LOUIS. — Ce soir, jeudi, à 8 h., conférence par M. Maurice Olivier : « Les assurances sociales et le catholicisme ». Invitation cordiale aux pères et mères de famille et aux anciens élèves.

GRANDE-HARMONIE. — Demain vendredi, à 20 heures, répétition générale.

« **PRODUITS ETERNIT** », **Ed. Hannouille-Wyffels,** 5, avenue Hennart, CROIX. - Téléphones Roubaix 26.33 (Croix 66.) 29146

MUTUELLE NADAUD. — Les sociétaires qui seraient libres sont priés d'assister aux funérailles de M. Prudent Vanderpiasschie, trésorier de la Mutuelle Wattrelosienne, qui auront lieu vendredi, à 9 h., en l'église Saint-Maclou. Assemblée, 119, rue de l'Industrie, à Wattrelos.

RADIO-CLUB DU NORD DE LA FRANCE. — Ce soir, à 19 h. 30, 55, rue Neuve, cours de préparation militaire par le sergent-radio Melliaud, du 12e Génie : Notions élémentaires de T.S.F.

NOUS RAPPELONS à nos lecteurs que les petites annonces peuvent être déposées chez M. Liénard, 77, rue Saint-Antoine Roubaix 20238

SOCIETE DE SECOURS MUTUELS des OUVRIERS DES ETABLISSEMENTS WIBAUX-FLORIN. — L'assemblée générale prévue pour le dimanche 27 courant est reportée au dimanche 3 février, à 10 h. 30, salle du « Café Pandore », rue Pauvrée.

HARMONIE DES ANCIENS SOLDATS FRANÇAIS ET ALLIÉS. — Demain vendredi, à 20 h., répétition générale pour les musiciens, tambours et clairons; à 20 h. 30, pelotons des cotisations mutuelles.

ORPHEON DES ANCIENS COMBATTANTS ET SOLDATS. — Ce soir, jeudi, à 20 h. 30, répétition et dispositions à prendre pour la fête du 20 février.

UN BON COMMENCEMENT D'ANNEE...

Profitez de l'Exposition qui a lieu actuellement aux « 100.000-CHEMISES DE PARIS », SUCCURSALE de LILLE : 79, rue Nationale. — Vous aurez à des prix les plus avantageux du très beau linge solide et durable : Chemises blanches percale unie ou piquée, 19 fr. 90 ; Chemises de couleur avec 2 cols, jumel écru ou zéphyr fil à fil, 23 f. 90.

CROIX

L'ASSEMBLEE GÉNÉRALE DE L'« UNION CHORALE »

Après lecture des procès-verbaux et du compte rendu financier qui furent approuvés à l'unanimité, la société a procédé au renouvellement de la Commission comme suit : Président d'honneur M. Alfred Delemme; vice-président d'honneur M. Léon Lemarque; président, M. Louis Bouttemy; vice-présidents, MM. Raoul Gaudfrin et André Denis; trésorier, M. Roger Corbisier, secrétaires, M. Jules Cuvelle, et Etienne Kinta, directeur, M. Edouard Crève; sous-chef, M. Fernand Bouttemy; commissaires: MM. Eugène Decauchy, Albert Depoorter, Marc Thérin, Edmond Lampaert, Gustave Demey; porte-drapeau, M. Georges Vernack; archiviste, M. Albert Degroote.

M. Bouttemy, président, remercie la société de la nouvelle marque de confiance qu'elle lui témoigne, ainsi qu'aux membres réélus et souhaite la bienvenue aux nouveaux élus. Il présente ensuite le nouveau vice-président d'honneur, M. Léon Lamarque et remercie celui-ci d'avoir bien voulu accepter ce poste. En remettant à M. Lamarque une gerbe de fleurs et l'avoir assuré de la sympathie de l'Union Chorale, il fait chanter un chaleureux vivat en son honneur.

M. Lemarque, très ému, le remercie vivement et se dit heureux d'avoir été appelé à présider aux côtés de nombreux amis et surtout de M. A. Delemme, le sympathique président d'honneur, aux destinées de l'Union Chorale et assure qu'il ne négligera rien pour maintenir le bon renom de la société. La soirée fut très gaie et se termina par des chansons.

TOURNEE DU PERCEPTEUR. — Le Percepteur se rendra à Mairie aujourd'hui, de 14 à 16 h.

FAMILIA : Soirée : « **Sous le Ciel d'Orient** ».

HARMONIE « LES INTIMES ». — Aujourd'hui jeudi, assemblée générale à 20 h. : Compte-rendu gestion 1928; répétition, programme, concert d'hiver.

WASQUEHAL

On découvre encore un obus

En curant les fossés de la rue de Lille, les cantonniers ont découvert un obus de 77 allemand pour la défense contre avion. Le service de désobusage a été prévenu d'avoir à enlever cet engin dangereux.

LE CHIFFRE D'AFFAIRES. — Avis important aux forfaitaires. — Les redevables de la taxe sur le chiffre d'affaires dont le montant des ventes n'atteint pas 300.000 francs, ainsi que les commerçants ayant obtenu le forfait pour les années 1927 et 1928, et qui désirent bénéficier du régime forfaitaire pour 1929-30, sont priés d'adresser leur demande à M. le Receveur des Contributions indirectes, 112, rue Raymond-Derain, à Marcq-en-Barœul, avant le 15 janvier. Ne pas omettre d'indiquer la nouvelle base annuelle.

LES RETRAITES OUVRIERES. — Beaucoup d'assurés de la loi des retraites ouvrières n'échangent pas régulièrement leur carte annuelle dans le mois qui suit celui de leur anniversaire; il pourrait en résulter pour eux de graves inconvénients qu'ils ont intérêt à éviter. On échange actuellement à la Mairie (1er guichet), les cartes des assurés nés en décembre.

UN ECHO DU CONCERT DE L'UNION SPORTIVE DE WASQUEHAL AU PROFIT DE LA FAMILLE CORNILLE. — Le joli concert suivi de bal, organisé par l'Union Sportive de Wasquehal, qui a obtenu un retentissant succès, a produit un bénéfice net de 1.695 fr. 65, provenant des concert, bal, ventes de cotillons, quêtes, etc. Cette somme a été versée à la Mairie pour être mise à la disposition de la malheureuse famille Cornille.

LIQUEUR
CORDIAL-MEDOC

WATTRELOS

A LA SOCIETE PHILHARMONIQUE DU CRETINIER. — Demain vendredi, à partir de 18 h. 30, reprise des cours de solfège et d'instruments, interrompus pendant les fêtes du Nouvel-An. Les jeunes gens que ces cours intéresseraient, ont intérêt à s'adresser aux professeurs de service, qui leur donneront tous les renseignements nécessaires. A 20 h., répétition générale. Présence indispensable de la Commission administrative. Permanence du Secrétariat à partir de 19 h.

A LA FANFARE ACCORDEONISTE L'AVENIR. — Demain vendredi, réunion obligatoire à 20 h. Question très importante à l'ordre du jour.

AVIS AUX ETRANGERS. — Les étrangers résidant à Wattrelos, dont la validité de la carte d'identité est expirée au 31 décembre, et dont le nom commence par les lettres A, B et C, sont invités à se présenter à la Mairie (Service des étrangers), munis de leur carte d'identité, quatre photos et un certificat de travail pour les salariés.

LANNOY

Statistique de l'état-civil en 1928

HEM

Naissances, 76; reconnaissances, 4; mariages, 30; divorces, 3; décès, 73; transcriptions de décès, 4.

LE BANQUET ANNUEL DES SAPEURS-POMPIERS. — Le traditionnel banquet annuel des sapeurs-Pompiers de la commune d'Hem aura lieu salle Steux, à la Place, dimanche 13 janvier, sous la présidence de M. le Maire.

IMPOT SUR LE REVENU. — Des formules de déclaration pour impôt général sur le revenu, sur les bénéfices industriels et commerciaux, pour la taxe d'apprentissage et avoirs à l'étranger, sont à la disposition des habitants, à la Mairie.

LEERS

CONSULTATION DES NOURRISSONS aujourd'hui jeudi, de 15 h. 30 à 18 h. 30, à l'Ecole de filles.

ACCIDENTS DU TRAVAIL. — A l'usine Motte-Bossut fils, M. René Grimonprez, 17 ans, side-encolleur, demeurant à Bailleul (B.), s'est fait une déchirure musculaire en soulevant un rouleau d'ourdissoir. 6 jours de repos. — A l'usine Parent et fils, Mlle Gabrielle Delegnier, 15 ans, apprentie, demeurant à Templeuve (B.), Trieu du Pont, 1, est tombée dans la cour de l'usine et, dans sa chute, s'est fait une contusion du genou droit. 10 jours de repos.

SECTION DE PREPARATION MILITAIRE « VOLONTAIRES DE LEERS ». — A partir du lundi 14 janvier, les cours de préparation au service militaire reprendront, sous la direction du dévoué M. Pierre Hespel. Les inscriptions seront reçues tous les lundis, à 7 h. 30, à l'Ecole des garçons, jusqu'au 20 janvier; après cette date, les inscriptions seront refusées jusqu'au 17 février. La société fait appel à tous les jeunes gens de la classe 1928-1929-1930.

Section de tir. — Le président de la société invite tous les membres faisant partie de la section de tir à se réunir le jeudi 17 janvier. Sont convoqués : René Demolitif, Alp. Vandenbende, M. et P. Hespel, Georges Doutreligne, Ernest Gier, Emile Dacrinois, Georges Desplechin, pour discuter la question du tir à la carabine.

TOUFFLERS

INSCRIPTION DE LA CLASSE 1929. — Les jeunes gens nés du 1er janvier au 30 juin 1909 sont invités à se faire inscrire à la Mairie, samedi 12 janvier, de 14 à 18 h., munis du livret de famille.

FANFARE COMMUNALE. — Les répétitions recommenceront samedi 12 janvier, à 18 h.

LA TAXE SUR LE CHIFFRE D'AFFAIRES sera perçue demain vendredi, de 8 h. 30 à 11 h. au débit de tabac Petit.

ASCQ

AUTOMOBILISTES, ATTENTION, S.V.P. !!

Quelques personnes d'Ascq nous ont fait remarquer, et nous ont prié de vouloir bien signaler le danger que présente le double tournant de la rue Marceau, à la hauteur des écoles communales.

Cette voie de communication étant très fréquentée et de nombreuses autos la sillonnant dans les deux sens, il en résulte qu'à l'heure de la sortie des classes, des automobilistes imprudents risquent d'écraser les bambins plus ou moins turbulents.

Il serait souhaitable qu'un écriteau soit placé à chaque tournant et que les automobilistes prennent toutes les précautions nécessaires en arrivant à cet endroit.

La bénédiction de la première pierre de l'église de Rouges-Barres, à Marcq-en-Barœul aura lieu dimanche

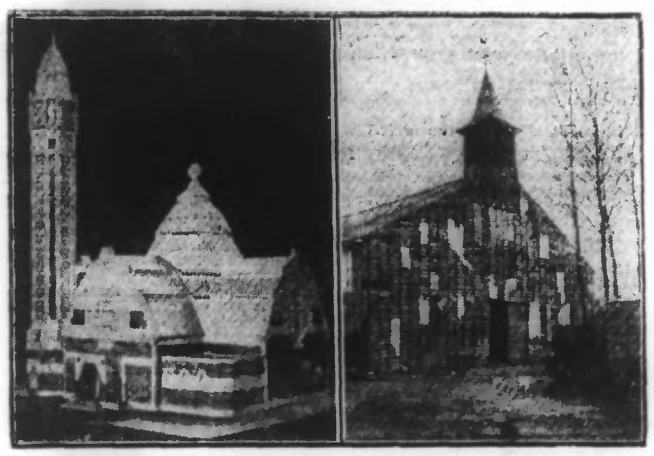

LA MAQUETTE DE LA NOUVELLE ÉGLISE — L'ÉGLISE ACTUELLE

Dimanche prochain, les paroissiens du Sacré-Cœur, de Rouges-Barres, à Marcq-en-Barœul, assisteront en foule à la bénédiction de la première pierre de leur église.

C'est avec une joie bien compréhensible qu'ils s'associeront à cette manifestation, qui marquera le premier pas vers les importantes transformations que doit subir ce quartier, de plus en plus prospère.

Depuis longtemps déjà, le projet de la construction d'une nouvelle église était à l'étude mais de nombreuses difficultés administratives et surtout financières, en avaient empêché l'exécution. La population n'avait pour sanctuaire qu'un vieux baraquement délabré. Celui-ci avait déjà servi d'église provisoire à Merville et à Steenwerck, après l'incendie qui détruisit successivement les églises de ces deux villes.

En 1900, M. l'abbé Daubresse la fit amener à Rouges-Barres, où elle fut édifiée à l'emplacement actuel. Les lois de spoliation retardèrent l'ouverture au culte de l'humble église et cette cérémonie ne put être faite qu'en 1905, alors que M. l'abbé Salembier venait d'être nommé premier curé de Rouges-Barres.

A l'heure actuelle, le pauvre bâtiment menace ruine et son état de vétusté inspire les plus vives inquiétudes. Un jour où l'autre, la tempête achèvera de jeter à terre ce vieux baraquement.

Devant cet état de choses, les entrepreneurs ont été pressentis afin d'activer les travaux de la nouvelle église pour que les paroissiens de Rouges-Barres ne soient plus contraints de passer un nouvel hiver dans leur sanctuaire de planches.

TOURCOING

AUJOURD'HUI JEUDI 10 JANVIER :

Hôtel de Ville : Bureaux ouverts au public de 9 à 12 h. et de 14 à 17 h.

Caisse d'Epargne : de 9 h. à 11 h. 30 et de 14 à 16 h. 30.

Etablissement Municipal de Bains : de 9 h. à 11 h. 30 et de 14 h. à 18 h. 30.

Bibliothèque Catholique, 16, rue des Orphelins : de 14 h. 30 à 16 h.

Bibliothèque Communale : de 9 à 12 h. et de 14 à 18 heures.

Marché : de 8 à 13 h.

Théâtre Municipal : Relâche.

L'UTILISATION DES RAYONS ULTRA-VIOLETS

Parmi les œuvres sociales de fondation relativement récentes qui existent à Tourcoing, il en est une qui joue un rôle prépondérant dans l'état physique de l'enfance: c'est l'utilisation des rayons ultra-violets.

Une organisation, particulièrement surveillée par M. le docteur Hamel, ancien directeur du Service des enfants assistés du Nord, est en plein fonctionnement dans une dépendance de la Sauvegarde des Nourrissons, sous la direction de M. le docteur Dron, sénateur-maire.

M. le docteur Hamel donne sur la question les très intéressants détails suivants :

« La mise en application de ce mode traitement remonte à avril 1927; mais ce n'est qu'à partir de septembre de la même année que le service a régulièrement fonctionné.

» L'organisation a été comprise de la façon suivante: Deux séances par semaine pour chaque enfant, en moyenne dix à vingt séances d'une durée de 5 à 20 minutes. Pour le nombre et la durée des séances, compte est tenu de l'état des malades et des résultats obtenus.

» Tous les enfants et tous les malades ont parfaitement supporté le traitement. Aucune complication, aucun accident. A noter seulement deux ou trois cas d'érythème peu prononcé et passager, tout à fait comparable au coup de soleil.

» D'avril 1927 au 1er septembre 1928, ont été présentés aux séances. 58 malades. Sur ces 58 enfants ou adultes, 6 n'ont suivi qu'un traitement irrégulier ou de courte durée. Les 52 autres se répartissent comme suit au point de vue des affections traitées :

Spina-ventosa, 1 cas; péritonite chronique, 2 cas; tuméfaction des ganglions avec ou sans suppuration, 4 cas; paralysie infantile, 6 cas; rachitisme, déviation de la colonne vertébrale, 18 cas; état déficitaire (défaut de développement, troubles de la nutrition, etc.), 21 cas. »

Après avoir étudié les résultats et les réactions produits par le traitement appliqué, le rapporteur ajoute :

« Ces résultats ont été variables suivant le cas et les observations qui ont été recueillies avec méthode au cours du traitement des malades permettent, à mon avis, non seulement d'apprécier la valeur du traitement suivi, mais aussi de juger à quel état maladif doivent s'appliquer les rayons ultra-violets.

» Certes, l'application des rayons n'est pas le remède unique et absolument souverain à prescrire dans les cas qui nous occupent. Parfois, ils ne donnent pas une amélioration suffisante; parfois, il est indispensable d'adjoindre à l'irradiation un traitement interne. Cependant, on peut affirmer que les rayons ultra-violets ont une action certaine, puissante et tonique sur le sang, sur la circulation, sur le système nerveux, sur la rate, sur les surrénales, que, par conséquent, ils améliorent souvent et rapidement la nutrition de l'état des malades. On peut affirmer de plus, que ces rayons sont d'une très grande utilité dans notre région du Nord, où la température est fréquemment et longtemps irrégulière, froide et humide. »

Combien de nos concitoyens ignorent encore l'existence de tels services! Il est pourtant nécessaire que tous les connaissent afin de pouvoir, le cas échéant, y avoir recours et en profiter dans les meilleures conditions possibles.

En s'adressant aux consultations périodiques de la Sauvegarde des Nourrissons, les parents ne manqueront pas d'être éclairés sur l'état de leurs enfants malades et guidés vers les régimes susceptibles de procurer à leurs petits la guérison ou au moins l'amélioration de leur état.

M. J. SN.

LA MÉDAILLE MILITAIRE AU FRÈRE JULES CATTEAU

C'est avec une vive satisfaction que nous venons d'apprendre qu'un de nos concitoyens, le Frère Jules Catteau, à l'ordre de St-Camile, et demeurant actuellement, à Arras, vient de recevoir la Médaille militaire par décret du 1er décembre 1928, avec la citation suivante : « Soldat au bureau de recrutement de Lille, 23 ans de services, 4 campagnes, a été blessé et cité. »

A la mobilisation, le Frère Jules Catteau se trouvait en Belgique, comme novice Camillien. Il rentra alors en France, pour accomplir son devoir et fit la guerre comme infirmier, poste auquel il se donna avec le plus grand dévouement.

Nous sommes heureux d'adresser au nouveau médaillé, nos sincères félicitations.

T.S.F. SUPER « SYNTODYNE » 6 lampes à cadre ou antenne réduite, prix record 595 fr. **RADIO « ETMA »,** 79, rue du Haze, Tg. 56063

SECTION DES COMBATTANTS BELGES

La revalorisation de la « rente des chevrons » vient d'être votée. A l'effet de ne pas encombrer les services du ministère chargés de la constitution des dossiers pour l'octroi de la rente des chevrons, tous les combattants, isolés ou groupés, porteurs de chevrons de front et ayant 45 ans révolus à ce jour, sont instamment priés de faire parvenir d'urgence leur nom et adresse à la section de Tourcoing des Anciens Combattants belges, 81, rue de Gand. Dans le courant de la semaine prochaine, des formulaires seront délivrés à cet effet. Se munir de l'attestation délivrée par le service ou l'unité qui a démobilisé.

Tous renseignements complémentaires seront donnés à cet effet, soit au siège, 81, rue de Gand, soit 5 bis, rue Nationale.

CHAUSSURES « JEM », 55 bis, rue St-Jacques: **Vente-Réclame** du 10 au 14 janvier. Rabais énormes, primes, étrennes. 32354

Une fugue

Maurice Herbrecht, âgé de 14 ans, demeurant chez ses parents à Paris, route de la Révolte, 182, a été découvert mercredi matin, en gare de Tourcoing. Il avait quitté Paris la veille et était monté dans un train à destination de Tourcoing. Ses parents ont été avisés par la police.

BONNETERIE. Castelain, 134, rue Nationale. Cache-col et Pull-Over Kasha beau choix. 20247

La fraude

Les préposés de douane ont arrêté et remis à la gendarmerie de Tourcoing, pour être déféré au Parquet de Lille, Marcel Duchêne, demeurant à Mouscron, qui était porteur de 5 kilos de tabac de provenance étrangère.

Gd Choix Mobiliers : Fauteuils cuir, Bibelots. MAES, 48, rue Motte (face Conditionn.). 31754

CAISSE D'EPARGNE. — Résultat des opérations du 3 au 8 janvier : 1.557 versements pour 1.037.506 francs; 765 remboursements pour 1.194.143 fr. 45.

CERCLE ORPHEONIQUE L'AMITIE DU BLANC-SEAU. — Ce soir jeudi, à 20 h., répétition générale. Réunion du Comité. La répétition de samedi prochain n'aura pas lieu.

UNION CHORALE DE LA TOSSEE. — Ce soir jeudi, à 20 h. 30, au local, réunion préparatoire pour l'assemblée prochaine. Pas de répétition cette semaine.

FANFARE CYCLISTE. — Samedi 12, répétition générale à 20 h.

ORPHEON TOURQUENNOIS. — Ce soir jeudi, à 20 h., répétition au siège.

CHORALE SAINTE-CECILE (PAROISSE N.-D. DE LOURDES). — Ce soir jeudi, à 20 h., répétition.

NOUS RAPPELONS à nos lecteurs que les petites annonces peuvent être déposées chez M. R. Delvenne, 315 bis, rue de Blanc-Seau. Tg. 237

MARCQ-EN-BARŒUL

Deux accidents de roulage

Un cultivateur de Wambrechies, M. Raoul Picavet, âgé de 19 ans, longeait la rue Raymond-Derain, conduisant un camion attelé d'un cheval, quand survint une automobile de la maison Dujardin, rue Winoc-Choqueel, à Tourcoing, qui accrocha le véhicule hippomobile et le détruisit en partie. Le chauffeur du camion automobile a refusé de donner son identité, néanmoins un procès-verbal a été rédigé à sa charge.

— Un autre accident du même genre est survenu rue Jules-Guesde. M. Gustave Bailleul, agent d'assurances, rue de l'Egalité, passait en auto dans la dite rue, quand un camion automobile de la maison Caby, marchand de charbons, à Wambrechies, arracha tout le côté droit de sa voiture. La police a ouvert une enquête.

LILLE

ECOLE DES SCIENCES SOCIALES ET POLITIQUES DE LILLE

Ce soir jeudi 10 janvier, à 20 h. 15, en la salle des actes des Facultés catholiques (entrée, 50, boulevard Vauban), le R.P. Yves de la Brière, professeur à l'Institut catholique de Paris, donnera une conférence sur ce sujet: « Où en est, après dix ans d'existence, la Société des Nations ».

Un cambriolage, rue de Béthune

Au cours de la nuit, des cambrioleurs se sont introduits dans les magasins de la maison Pathé, 63, rue de Béthune. Ils fracturèrent le tiroir-caisse et firent main-basse sur une somme de 200 fr. qui s'y trouvait.

Le gérant du magasin et sa famille, qui habitent à l'étage, n'ont absolument rien entendu. Le cambriolage n'a été constaté que mercredi matin.

A PARIS, vous descendrez à **l'IMPERATOR.** C'est l'Hôtel le plus confortable et le moins cher de la Capitale. **70 à 80, rue Beaubourg,** plein centre. Chambres avec téléph. depuis 25 fr. Salle bain. W.-C., dep. 35 fr. 7 lignes téléph. 21813

COIFFEURS - COIFFEUSES
Pour votre OUTILLAGE et MATÉRIEL
demandez le nouveau catalogue illustré franco à
J. CONVERT & Cie
LILLE, 21, rue Saint-Jacques, LILLE. 46473

T. S. F.

Programmes du jeudi 10 janvier 1929

RADIO F.T.T. NORD A LILLE (264 mètres). — 12 h. 30 : Radio-concert organisé par l'Association de Radiophonie du Nord. Programme: L'Enfant du régiment (Fucik); L'amour qui rit (G. Bataille); Joli printemps (Lincke); Les roses d'Ispahan (Thème); Canzonetta (G. Beaumel); 3e Nocturne (Liszt); Idylle Slave (Ackermans); Micheline (Maud Dargel). 13 h. 35 : Cours: Informations, produits agricoles, arrivée des navires au port de Dunkerque, valeurs de la Bourse de Lille.

15 h. 30 : Matinée enfantine de Grand'Papa Léon, offerte par l'Association de Radiophonie du Nord. Programme: Jonom soldat (P. Mellon), par la petite Thérèse; Le jeune orphelin bat par ses frères, conte de Sara Cone Bryant, dit par Grand'Papa Léon; « Bécassine dit ses bêtises »; Résultats du concours du chocolat Corona du 3 janvier; concours hebdomadaire; courrier des enfants; Les étoiles d'or (Streabbog), par la petite Thérèse; Causerie de Mme de Surgère, professeur à l'école de puériculture de Paris: « L'enfance » grands hommes »; Bonne nuit de Sorokama, de Mme Rucart; Ali-Baba et les quarante voleurs (suite), conte dit par Grand'Papa Léon; Le petit quinquin de la boîte à musique du Grand-Père.

19 h. 40 : Radio-concert organisé par l'Association de Radiophonie du Nord. Programme: Le petit duo (Gretsch); La Hexarde (Ganne); Ouvre tes yeux bleus (Massenet); Ecoutez cette histoire (Rasiade); Ay, ay, ay (Perez Freire); Poppies (Moret); La Trouvère (Verdi).

20 h. 40 : 5 minutes d'espéranto.

20 h. 45 : Radio-concert organisé et offert par le journal « La Bailleuloise ». Programme: 1) Iphigénie en Aulide (Gluck); 2) Symigondis, fantaisie sur des airs populaires, par l'Harmonie Municipale de Bailleul; 3) Conférence littéraire par M. l'abbé Detrez, membre de la Commission historique du Nord, vice-président du Syndicat d'initiative de Bailleul, sur « La dentelle en Flandre », son histoire, sa situation actuelle, son avenir, les écoles dentellières de Bailleul et Méteren. Au cours de cette conférence seront exécutées les chansons suivantes: a) Le Miracle des fuseaux, par Mlle P.C. (en français); b) Saint'Anna nuchten (matinée de la fête à Ste-Anne, patronne des dentellières); c) Saint'Anna Dag (Journée de Ste-Anne); d) Achter Saint'Anna dag (Après la fête); e) Bona (Rose), air de danse des dentellières, par Mlles Y.D. et A.C. (en flamand). Ces chansons sont extraites du recueil des chansons flamandes d'Edmond de Coussemaker. — 4) Griselidis, conte lyrique de Massenet, fantaisie sur le premier acte; 5) Airs populaires bailleulois par l'Harmonie Municipale de Bailleul.

RADIO - TOURCOING
32, Rue des Anges, 32 — (Tél. 913)
Poste LEMOUZY et VULGA, 6 lampes, sur cadre NU : 700 francs. Facilités de paiement. 30165

RADIO-PARIS (1.765 m.). — 12 h. 30 : Radio-concert par l'orchestre Albert Locatelli : Symphonie (Brahms); Schéhérazade (Rimsky-Korsakoff); Hymne au Soleil (Rimsky-Korsakoff); Capricio Espagnol (Rimsky-Korsakoff); Boris Godounov (Moussorgsky); Chanson triste (Tschaikowsky); Danse russe (Tchaikowsky); Eugène Onegin (Tschaikowsky; Trepak (Tschaikowsky).

20 h. 30 : Radio-concert : 1. Scène du Veuleur : Mme Blanche Toutain, M. Fenteur; 2. a) L'Ile Heureuse (Chabrier), b) La vie est un rêve (Haydn), c) Pièges d'amour (Martini), Mlle Chadeigne; 3. Poème pour quatuor à cordes et piano (Dupont). Quatuor Radio-Paris; 4. a) Printemps (Sobolewsky), b) Demande-moi cette nuit (Rachmaninoff), c) L'Automne (Tchaïkovsky), M. José Gorsky, ténor d'opéra russe; 5. a) Berceaux, b) Roses d'Ispahan (Fauré), c) Clair de Lune, Mlle Chadeigne; 6. a) Sérénade (Léoncavallo), b) Solita (Beccia), c) Chanson napolitaine, M. José Gorsky; 7. Quatuor (Mozart), Quatuor Radio-Paris. Au cours des entr'actes, revue de la presse du jour et information.

ELECTRICIENS T.S.F.
Pour toutes vos fournitures, voyez aux
Etabl. CEPMA, 80, rue du Molinel, 60, LILLE
Demandez son nouveau catalogue. 40087

TOUR EIFFEL (1485,15 m.). — 17 h. 45 : Le Journal parlé par T.S.F., avec tous ses collaborateurs: M. André Délacour : Le Postillon; M. le capitaine Jallois, du ministère de l'Air : La Semaine aéronautique; Causerie agricole; M. Jacques Auxey : Chronique cinématographique; M. Durand Farget, avocat à la Cour : Chronique du Palais.

19 h. 50 : Radio-concert organisé par le journal « Le Monde Théâtral », sous la direction de l'auteur-diteur Suzanne Quentin. Au programme : Attractions et virtuoses des principaux concerts de Paris.

BRUXELLES (508,5 m.). — 17 h. : Radio-diffusion.

18 h. 30 : Concert par le trio de la station : 1. La Navarraise (Massenet); 2. La Dévoreée (Léo Fall); 3. La Sérénade des Montagnes (Fuster Samson).

20 h. 15 : Fragments de Si j'étais Roi, opéra-comique, d'Ad. Adam.

20 h. 30 : Le théâtre étranger (le théâtre russe), par M. Georges Renay, homme de lettres.

21 h. 55 : Reprise des fragments de Si j'étais Roi.

21 h. 15 : Audition intégrale de : « Il faut qu'une porte soit ouverte ou fermée », comédie en un acte, d'Alfred de Musset, interprétée par Mlle Stella Kolb et M. Fernand Lesne.

21 h. 45 : Fin des fragments de Si j'étais Roi.

"Radiola"
RÉCEPTEUR DE LUXE
Sfer 28
à 6 LAMPES et à CADRE
700 fr.

DAVENTRY (5 XX. 1.562,5 m.), LONDRES (361 mètres), CHELMSFORD (24 m.). — 12 h. : Concert. — 16 h. : Concert. — 17 h. 15 : Pour les enfants. — 19 h. : Intermède musical.

19 h. 40 : Concert Halle. Orchestre dirigé par Sir Hamilton Harty; Arthur Catterall, violon : Symphonie italienne en la (Mendelssohn).

20 h. 22 : Concerto en ré (Brahms); Crépuscule de juin (Ernest Pérry); Carnaval à Paris, ouverture (Svendsen).

22 h. 15 : Refrain d'étudiants. Chœur d'hommes, dirigé par Leslie Woodgate.

22 h. 30 : Musique de danse.

LANGENBERG (468,8 m.), AIX (400), COLOGNE (283), MUNSTER (250 m.). — 11 h. 10 : Musique mécanique. — 12 h. 05 : Concert. — 13 h. 45 : Concert. — 18 h. 05 : Concert.

Concerts & Spectacles

Le JOURNAL DE ROUBAIX *ne garantit pas la moralité des spectacles qui sont annoncés dans ses colonnes à titre d'information.*

ROUBAIX. — Hippodrome-Théâtre. — « **Mignon** », ce soir à 20 h. précises, par la Troupe de Gand, avec le concours de MM. D'Arkor, Joubert, de Raeve; Mlles De Swetska, Anghel. Orchestre complet. Ballet des Bohémiens. 352d

— **Hippodrome-Théâtre.** — Tournées Ch. Baret : « **Le Dictateur** », avec Albert Royval. Le titre de cette œuvre pourrait laisser croire à une satire violente et hardie; l'original auteur de « Knock » a voulu étudier au contraire « l'éternelle tragédie du chef dans la démocratie moderne » et les passions politiques y chercheraient en vain l'ombre d'un pamphlet. Le dimanche 13 janvier (matinée et soirée). 32322d

— **Central Ciné.** — Le Vrai Théâtre de Paris dimanche prochain à 15 h. 30, dans « **Les Ganaches** », comédie fine de V. Sardou. Spectacle rare. Location ouverte. 323344

TOURCOING. — Théâtre Chrétien Paroissial. — Les jeunes gens du patronage Notre-Dame interpréteront les dimanches 20 et 27 janvier, dans la salle du Théâtre Chrétien Paroissial, rue Fin-de-la-Guerre, une comédie, « Malouf écoute aux portes », de René Bastien; et un drame, « Les Pierres Rouges » de Ch. Le Roy-Villars.

TOURCOING

PALAIS D'ETE Matinée à 3 h. — Soirée à 8 h. 3 beaux films : 48e DE FIEVRE. — HULA — Et LE DOUBLE VISAGE — Les ACTUALITES. 32356d

SPLENDID-CINE — : RUE DES ANGES : — Matinée 15 h. Soirée 20 h. 15. Deux dernières séances du triomphal succès : **CIEL DE CLOIRE.** Le film qu'il faut voir. — En 1re partie : **A LA AUTEUR.** Charmante comédie de Mme Mérie Prévost. — Spectacle de famille. 32355d

AU COLISEE
VENDREDI 11 Janvier, à 20 h. 30
en GRANDE PREMIÈRE
et jours suivants
LE CIRQUE D'HIVER
RAQUEL MELLER
Le clown MASSETTI
MARCK et ses LIONS
dans
« LA VENENOSA »
Un film français de grande classe
—: Prix ordinaire des places :—
LOCATION GRATUITE OUVERTE
(Téléphone 4.86) 32311

FEUILLETON du « JOURNAL de ROUBAIX »
du 10 janvier 1929 N° 26.

Le mystérieux inconnu

PAR GUY DE TERAMOND

Il sortit de sa poche un bout de papier et un crayon et, sur le coin de la toilette branlante, à la lueur tremblotante de la bougie, il recopia les quelques lignes, tracées par l'attaché militaire de X..., en imitant son écriture, mais en ayant soin de les modifier légèrement ainsi :

« Demain, le domino rose et noir aura les papiers et l'astrologue la somme convenue. »

— Voilà un domino et un astrologue qui pourront se chercher longuement dans le bal ! Et-il en riant.

Il replia le papier avec soin, ouvrit la porte de sa chambre et avançant sans bruit sur le palier, tendit l'oreille.

Seul, le ronflement sonore d'un locataire, au deuxième étage, troublait le silence profond de l'hôtel.

Il alla à la porte voisine.

La clef était restée extérieurement dans la serrure.

Il la tourna doucement deux fois.

La pièce était toujours dans le désordre où l'avait mise la lutte à laquelle il avait pris part, les chaises bouleversées, la table de nuit renversée, le lit saccagé.

Près de la fenêtre gisait le drap qu'un agent